



GOBIERNO
DE SONORA
ESTADO DE SONORA
GOBIERNO



PROTECCIÓN CIVIL
SONORA

COORDINACIÓN ESTATAL DE PROTECCIÓN CIVIL

OFICIO: **CEPC 3246 / 04 / 2022**

Hermosillo, Sonora a 11 de abril del 2022

2022: Año de La transformación

DR. CARLOS GERMAN PALAFOX MOYLLERS
Subsecretario de Egresos de la Secretaría de Hacienda
Presente.

Por medio del presente y atendiendo circular 136 DGP-/2019, mediante la cual se solicita que la entrega de la información contable y presupuestal, en forma electrónica, siendo esta una medida de sustentabilidad en el ámbito de la ecología y de optimización de recursos, motivo por el cual, mediante el presente oficio me permito remitir en forma electrónica el **primer informe trimestral 2022**.

Lo anterior a fin de dar cumplimiento con lo señalado en el artículo 117, fracción II, del Reglamento de la Ley de Presupuesto de Egresos, Contabilidad Gubernamental y Gasto Público Estatal, correspondientes a la Coordinación Estatal de Protección Civil del Estado de Sonora.

La entrega en formato electrónico se hace a la dirección de correo organismos@egresos.sonora.gob.mx.

Sin otro particular, le envío un cordial saludo.

ATENTAMENTE

LIC. JUAN MANUEL GONZÁLEZ ALVARADO
EL COORDINADOR ESTATAL

C.c.p.- C.P. José René Estrada Félix, Director General de Planeación y Evaluación de la Secretaría de Hacienda

C.c.p.- Archivo

C.c.p.- Minutario

D.CD/lsmm



GOBIERNO
de SONORA
PROTECCIÓN
CIVIL

SECRETARIA DE HACIENDA
SUBSECRETARIA DE EGRESOS
RECIBIDO
13 ABR. 2022
DIRECCION GENERAL DE PLANEACION
Y EVALUACION



GOBIERNO
DE SONORA
SECRETARÍA DE
GOBIERNO



PROTECCIÓN CIVIL
SONORA

COORDINACIÓN ESTATAL DE PROTECCIÓN CIVIL

OFICIO: **CEPC 3246 / 04 / 2022**

Hermosillo, Sonora a 11 de abril del 2022

2022: Año de La transformación

DR. CARLOS GERMAN PALAFOX MOYLLERS
Subsecretario de Egresos de la Secretaría de Hacienda
Presente.

Por medio del presente y atendiendo circular 136 DGP-/2019, mediante la cual se solicita que la entrega de la información contable y presupuestal, en forma electrónica, siendo esta una medida de sustentabilidad en el ámbito de la ecología y de optimización de recursos, motivo por el cual, mediante el presente oficio me permito remitir en forma electrónica el **primer informe trimestral 2022.**

Lo anterior a fin de dar cumplimiento con lo señalado en el artículo 117, fracción II, del Reglamento de la Ley de Presupuesto de Egresos, Contabilidad Gubernamental y Gasto Público Estatal, correspondientes a la Coordinación Estatal de Protección Civil del Estado de Sonora.

La entrega en formato electrónico se hace a la dirección de correo organismos@egresos.sonora.gob.mx.

Sin otro particular, le envío un cordial saludo.

ATENTAMENTE

LIC. JUAN MANUEL GONZÁLEZ ALVARADO
EL COORDINADOR ESTATAL

C.c.p.- C.P. José René Estrada Félix, Director General de Planeación y Evaluación de la Secretaría de Hacienda
C.c.p.- Archivo
C.c.p.- Minutario
D/ACD/lsmm



GOBIERNO
DE SONORA
PROTECCIÓN
CIVIL

COORDINACION ESTATAL DE PROTECCION CIVIL

Estado de Situación Financiera

Al 31 de Marzo de 2022

(Cifras en Pesos)

ETCA-I-01

INFORME TRIMESTRAL: PRIMERO

ACTIVO	2022	2021	PASIVO	2022	2021
Activo Circulante			Pasivo Circulante		
Efectivo y Equivalentes	862,586.17	229,446.39	Cuentas por Pagar a Corto Plazo	367,417.65	444,472.56
Derechos a Recibir Efectivo o Equivalentes	225,383.89	388,296.12	Documentos por Pagar a Corto Plazo	-	-
Derechos a Recibir Bienes o Servicios	-	-	- Porción a Corto Plazo de la Deuda Pública a Largo Plazo	-	-
Inventarios	-	-	- Títulos y Valores a Corto Plazo	-	-
Almacenes	-	-	- Pasivos Diferidos a Corto Plazo	-	-
Estimación por Pérdida o Deterioro de Activos Circulantes	-	-	- Fondos y Bienes de Terceros en Garantía y/o Administración a Corto Plazo	-	-
Otros Activos Circulantes	-	-	- Provisiones a Corto Plazo	-	-
			- Otros Pasivos a Corto Plazo	-	-
Total de Activos Circulantes	1,087,970.06	617,742.51	Total de Pasivos Circulantes	367,417.65	444,472.56
Activo No Circulante			Pasivo No Circulante		
Inversiones Financieras a Largo Plazo	-	-	- Cuentas por Pagar a Largo Plazo	-	-
Derechos a Recibir Efectivo o Equivalentes a Largo Plazo	-	-	- Documentos por Pagar a Largo Plazo	-	-
- Bienes Inmuebles, Infraestructura y Construcciones en Proceso	-	-	- Deuda Pública a Largo Plazo	-	-
Bienes Muebles	669,505.45	671,809.94	- Pasivos Diferidos a Largo Plazo	-	-
Activos Intangibles	50,000.00	50,000.00	- Fondos y Bienes de Terceros en Garantía y/o en Administración a Largo Plazo	-	-
Depreciación, Deterioro y Amortización Acumulada de Bienes	-	-	- Provisiones a Largo Plazo	-	-
Activos Diferidos	-	-			
Estimación por Pérdida o Deterioro de Activos no Circulantes	-	-			
Otros Activos no Circulantes	-	-			
Total de Activos No Circulantes	719,505.45	721,809.94	Total de Pasivos No Circulantes	-	-
Total de Activos	1,807,475.51	1,339,552.45	Total de Pasivo	367,417.65	444,472.56
			Hacienda Pública/Patrimonio		
			Hacienda Pública/Patrimonio Contribuido	485,213.11	491,716.60
			Aportaciones	-	-
			Donaciones de Capital	485,213.11	491,716.60
			Hacienda Pública/Patrimonio Generado	388,260.09	128,747.84
			Resultados del Ejercicio (Ahorro/ Desahorro)	687,379.98	567,308.37
			Resultados de Ejercicios Anteriores	299,119.89	696,056.21
			Revalúos	-	-
			Reservas	-	-
			Rectificaciones de Resultados de Ejercicios Anteriores	-	-
			Exceso o Insuficiencia en la Actualización de la Hacienda Pública/Patrimonio	-	-
			Resultado por Posición Monetaria	-	-
			Resultado por Tenencia de Activos no Monetarios	-	-
			Total Hacienda Pública/Patrimonio	873,473.20	362,968.76
			Total de Pasivo y Hacienda Pública/Patrimonio	1,240,890.85	807,441.32

Bajo protesta de decir verdad declaramos que los Estados Financieros y sus Notas, son razonablemente correctos y son responsabilidad del emisor

MTRO. DAVID ALEJANDRO CÓRDOVA DUARTE
DIRECTOR ADMINISTRATIVO

LIC. JUAN MANUEL GONZÁLEZ ALVARADO
COORDINADOR ESTATAL DE PROTECCION CIVIL

COORDINACION ESTATAL DE PROTECCION CIVIL

Estado de Situación Financiera - Detallado - LDF

Al 31 de diciembre de 2021 y al 31 de marzo de 2022 (b)

ETCA-I-02

INFORME TRIMESTRAL: PRIMERO

Concepto (c)	2022	31 de diciembre de 2021	Concepto (c)	2022	31 de diciembre de 2021
ACTIVO			PASIVO		
Activo Circulante			Activo Circulante		
a. Efectivo y Equivalentes (a=a1+a2+a3+a4+a5+a6+a7)	862,586.17	229,446.39	a. Cuentas por Pagar a Corto Plazo (e=e1+e2+e3+e4+e5+e6+e7+e8+e9)	387,417.89	444,472.98
a1) Efectivo	-	-	a1) Servicios Personales por Pagar a Corto Plazo	-	-
a2) Bancos/Tesorería	862,586.68	229,446.90	a2) Proveedores por Pagar a Corto Plazo	158,456.31	1,168.51
a3) Bancos/Depositos y Otros	-	-	a3) Contratistas por Otras Públicas por Pagar a Corto Plazo	-	-
a4) Inversiones Temporales (Hasta 3 meses)	-	-	a4) Participaciones y Aportaciones por Pagar a Corto Plazo	-	-
a5) Fondos con Acreditación Específica	-	-	a5) Transferencias Otorgadas por Pagar a Corto Plazo	-	-
a6) Depósitos de Fondos de Terceros en Garantía y/o Administración	-	-	a6) Intereses, Comisiones y Otros Gastos de la Deuda Pública por Pagar a Corto Plazo	-	-
a7) Otros Efectivos y Equivalentes	0.51	0.51	a7) Retenciones y Contribuciones por Pagar a Corto Plazo	208,951.34	445,641.07
b. Derechos a Recibir Efectivo o Equivalentes (b=b1+b2+b3+b4+b5+b6+b7)	225,363.88	388,296.12	a8) Devoluciones de la Ley de Ingresos por Pagar a Corto Plazo	-	-
b1) Inversiones Financieras de Corto Plazo	-	-	a9) Otras Cuentas por Pagar a Corto Plazo	-	-
b2) Cuentas por Cobrar a Corto Plazo	208,860.39	387,710.39	b. Documentos por Pagar a Corto Plazo (b=b1+b2+b3)	-	-
b3) Deudores Diversos por Cobrar a Corto Plazo	16,423.49	585.73	b1) Documentos Comerciales por Pagar a Corto Plazo	-	-
b4) Ingresos por Recuperar a Corto Plazo	-	-	b2) Documentos con Contratistas por Otras Públicas por Pagar a Corto Plazo	-	-
b5) Derechos por Anticipos de la Tesorería a Corto Plazo	-	-	b3) Otros Documentos por Pagar a Corto Plazo	-	-
b6) Préstamos Otorgados a Corto Plazo	-	-	c. Porción a Corto Plazo de la Deuda Pública a Largo Plazo (c=c1+c2)	-	-
b7) Otros Derechos a Recibir Efectivo o Equivalentes a Corto Plazo	-	-	c1) Porción a Corto Plazo de la Deuda Pública	-	-
c. Derechos a Recibir Bienes o Servicios (c=c1+c2+c3+c4+c5)	-	-	c2) Porción a Corto Plazo de Arrendamiento Financiero	-	-
c1) Anticipo a Proveedores por Adquisición de Bienes y Prestación de Servicios a Corto Plazo	-	-	d. Títulos y Valores a Corto Plazo	-	-
c2) Anticipo a Proveedores por Adquisición de Bienes Inmuebles y Muebles a Corto Plazo	-	-	e. Pasivos Diferidos a Corto Plazo (e=e1+e2+e3)	-	-
c3) Anticipo a Proveedores por Adquisición de Bienes Intangibles a Corto Plazo	-	-	e1) Ingresos Cobrados por Adelantado a Corto Plazo	-	-
c4) Anticipo a Contratistas por Obras Públicas a Corto Plazo	-	-	e2) Intereses Cobrados por Adelantado a Corto Plazo	-	-
c5) Otros Derechos a Recibir Bienes o Servicios a Corto Plazo	-	-	e3) Otros Pasivos Diferidos a Corto Plazo	-	-
d. Inventarios (d=d1+d2+d3+d4+d5)	-	-	f. Fondos y Bienes de Terceros en Garantía y/o Administración a Corto Plazo (f=f1+f2+f3+f4+f5+f6)	-	-
d1) Inventario de Mercancías para Venta	-	-	f1) Fondos en Garantía a Corto Plazo	-	-
d2) Inventario de Mercancías Terminadas	-	-	f2) Fondos en Administración a Corto Plazo	-	-
d3) Inventario de Mercancías en Proceso de Elaboración	-	-	f3) Fondos Contingentes a Corto Plazo	-	-
d4) Inventario de Materias Primas, Materiales y Suministros para Producción	-	-	f4) Fondos de Fideicomisos, Mandatos y Contratos Análogos a Corto Plazo	-	-
d5) Bienes en Tránsito	-	-	f5) Otros Fondos de Terceros en Garantía y/o Administración a Corto Plazo	-	-
e. Almacenes	-	-	f6) Valores y Bienes en Garantía a Corto Plazo	-	-

4

5

6

Concepto (c)	2022	31 de diciembre de 2021	Concepto (c)	2022	31 de diciembre de 2021
f. Estimación por Pérdida o Deterioro de Activos Circulantes (f=f1+f2)					
(f1) Estimaciones para Cuentas Incobrables por Derechos a Recibir Efectivo o Equivalentes					
(f2) Estimación por Deterioro de Inventarios					
g. Otros Activos Circulantes (g=g1+g2+g3+g4)					
g1) Valores en Garantía					
g2) Bienes en Garantía (excluye depósitos de fondos)					
g3) Bienes Derivados de Embargos, Decomisos, Aseguramientos y Dación en Pago					
g4) Adquisición con Fondos de Terceros					
IA. Total de Activos Circulantes (IA = a + b + c + d + e + f + g)	1,067,870.05	617,742.51	IIA. Total de Pasivos Circulantes (IIA = a + b + c + d + e + f + g + h)	367,417.65	444,472.56
Activo No Circulante			Pasivo No Circulante		
a. Inversiones Financieras a Largo Plazo			a. Cuentas por Pagar a Largo Plazo		
b. Derechos a Recibir Efectivo o Equivalentes a Largo Plazo			b. Documentos por Pagar a Largo Plazo		
c. Bienes Inmuebles, Infraestructura y Construcciones en Proceso			c. Deuda Pública a Largo Plazo		
d. Bienes Muebles	669,505.45	671,809.94	d. Pasivos Diferidos a Largo Plazo		
e. Activos Intangibles	50,000.00	50,000.00	e. Fondos y Bienes de Terceros en Garantía y/o en Administración a Largo Plazo		
f. Depreciación, Deterioro y Amortización Acumulada de Bienes			f. Provisiones a Largo Plazo		
g. Activos Diferidos	566,584.65	532,111.13			
h. Estimación por Pérdida o Deterioro de Activos no Circulantes			IIIB. Total de Pasivos No Circulantes (IIIB = a + b + c + d + e + f)		
i. Otros Activos no Circulantes					
IB. Total de Activos No Circulantes (IB = a + b + c + d + e + f + g + h + i)	152,920.80	189,698.81	II. Total del Pasivo (II = IIA + IIIB)	367,417.65	444,472.56
I. Total del Activo (I = IA + IB)	1,240,890.85	807,441.32	IIIA. Hacienda Pública/Patrimonio Contribuido (IIIA = a + b + c)	485,213.11	491,716.60
			a. Aportaciones		
			b. Donaciones de Capital	485,213.11	491,716.60
			c. Actualización de la Hacienda Pública/Patrimonio		
			IIIB. Hacienda Pública/Patrimonio Generado (IIIB = a + b + c + d + e)	368,200.08	129,747.84
			a. Resultados del Ejercicio (Ahorro/ Desahorro)		
			b. Resultados de Ejercicios Anteriores	687,379.98	567,308.37
			c. Revalúos	298,119.88	696,056.21
			d. Reservas		
			e. Rectificaciones de Resultados de Ejercicios Anteriores		
			IIIC. Exceso o Insuficiencia en la Actualización de la Hacienda Pública/Patrimonio (IIIC = e + b)		
			a. Resultado por Posición Monetaria		
			b. Resultado por Tenencia de Activos no Monetarios		
			III. Total Hacienda Pública/Patrimonio (III = IIA + IIIB + IIIC)	873,473.20	362,968.78
			IV. Total del Pasivo y Hacienda Pública/Patrimonio (IV = II + III)	1,240,890.85	807,441.32

LIC. JUAN MANUEL GONZÁLEZ ALVARADO
COORDINADOR ESTATAL DE PROTECCION CIVIL

MTR. DAVID ALEJANDRO CORDOVA DUARTE
DIRECTOR ADMINISTRATIVO

COORDINACION ESTATAL DE PROTECCION CIVIL

ETCA-I-03

Estado de Actividades
Del 01 de enero al 31 de marzo de 2022
(Cifras en Pesos)

INFORME TRIMESTRAL: PRIMERO

	2022	2021
INGRESOS Y OTROS BENEFICIOS		
Ingresos de Gestión		
Impuestos	-	-
Cuotas y Aportaciones de Seguridad Social	-	-
Contribuciones de Mejoras	-	-
Derechos	-	-
Productos	-	-
Aprovechamientos	-	-
Ingresos por Venta de Bienes y Prestación de Servicios	-	-
Participaciones, Aportaciones, Convenios, Incentivos Derivados de la Colaboración Fiscal, Fondos Distintos de Aportaciones, Transferencias, Asignaciones, Subsidios y Subvenciones, y Pensiones y Jubilaciones	10,160,966.17	11,352,137.46
Participaciones, Aportaciones, Convenios, Incentivos Derivados de la Colaboración Fiscal y Fondos Distintos de Aportaciones	-	-
Transferencias, Asignaciones, Subsidios y Subvenciones, y Pensiones y Jubilaciones	10,160,966.17	11,352,137.46
Otros Ingresos y Beneficios		
Ingresos Financieros	-	-
Incremento por Variación de Inventarios	-	-
Disminución del Exceso de Estimaciones por Pérdida o Deterioro u Obsolescencia	-	-
Disminución del Exceso de Provisiones	-	-
Otros Ingresos y Beneficios Varios	-	-
Total de Ingresos y Otros Beneficios	10,160,966.17	11,352,137.46
GASTOS Y OTRAS PÉRDIDAS		
Gastos de Funcionamiento	9,439,112.67	8,887,359.37
Servicios Personales	7,705,971.33	8,063,224.41
Materiales y Suministros	273,849.77	194,900.83
Servicios Generales	1,459,291.57	629,234.13
Transferencias, Asignaciones, Subsidios y Otras Ayudas		
Transferencias Internas y Asignaciones al Sector Público	-	-
Transferencias al Resto del Sector Público	-	-
Subsidios y Subvenciones	-	-
Ayudas Sociales	-	-
Pensiones y Jubilaciones	-	-
Transferencias a Fideicomisos, Mandatos y Contratos Análogos	-	-
Transferencias a la Seguridad Social	-	-
Donativos	-	-
Transferencias al Exterior	-	-
Participaciones y Aportaciones		
Participaciones	-	-
Aportaciones	-	-
Convenios	-	-
Intereses, Comisiones y Otros Gastos de la Deuda Pública		
Intereses de la Deuda Pública	-	-
Comisiones de la Deuda Pública	-	-
Gastos de la Deuda Pública	-	-
Costo por Coberturas	-	-
Apoyos Financieros	-	-
Otros Gastos y Pérdidas Extraordinarias	34,473.52	47,241.15
Estimaciones, Depreciaciones, Deterioros, Obsolescencia y Amortizaciones	34,473.52	47,241.15
Provisiones	-	-
Disminución de Inventarios	-	-
Aumento por Insuficiencia de Estimaciones por Pérdida o Deterioro u Obsolescencia	-	-
Aumento por Insuficiencia de Provisiones	-	-
Otros Gastos	-	-
Inversión Pública		
Inversión Pública no Capitalizable	-	-
Total de Gastos y Otras Pérdidas	9,473,586.19	8,934,600.52
Resultados del Ejercicio (Ahorro/Desahorro)	687,379.98	2,417,536.94

Bajo protesta de decir verdad declaramos que los Estados Financieros y sus Notas, son razonablemente correctos y son responsabilidad del emisor

MTRO. DAVID ALEJANDRO CÓRDOVA DUARTE
DIRECTOR ADMINISTRATIVO

LIC. JUAN MANUEL GÓNZALEZ ALVARADO
COORDINADOR ESTATAL DE PROTECCION CIVIL

COORDINACION ESTATAL DE PROTECCION CIVIL

ETCA-I-04

Estado de Variación en la Hacienda Pública

Del 01 de enero al 31 de marzo de 2022

INFORME TRIMESTRAL: PRIMERO

(Cifras en Pesos)

Concepto	Hacienda Pública / Patrimonio Contribuido	Hacienda Pública / Patrimonio Generado de Ejercicios Anteriores	Hacienda Pública / Patrimonio Generado del Ejercicio	Exceso o Insuficiencia en la Actualización de la Hacienda Pública / Patrimonio	Total
Hacienda Pública / Patrimonio Contribuido Neto de 2021	491,716.60				491,716.60
Aportaciones	-				-
Donaciones de Capital	491,716.60				491,716.60
Actualización de la Hacienda Pública/Patrimonio	-				-
Hacienda Pública / Patrimonio Generado Neto de 2021		696,056.21	567,308.37		128,747.84
Resultados del Ejercicio (Ahorro/Desahorro)			567,308.37		567,308.37
Resultados de Ejercicios Anteriores		696,056.21			696,056.21
Revalúos		-			-
Reservas		-			-
Rectificaciones de Resultados de Ejercicios Anteriores		-			-
Exceso o Insuficiencia en la Actualización de la Hacienda Pública / Patrimonio Neto de 2021				-	-
Resultado por Posición Monetaria				-	-
Resultado por Tenencia de Activos no Monetarios				-	-
Hacienda Pública / Patrimonio Neto Final de 2021	491,716.60	696,056.21	567,308.37	-	362,968.76
Cambios en la Hacienda Pública / Patrimonio Contribuido Neto de 2022	6,503.49				6,503.49
Aportaciones	-				-
Donaciones de Capital	6,503.49				6,503.49
Actualización de la Hacienda Pública/Patrimonio	-				-
Variaciones de la Hacienda Pública / Patrimonio Generado Neto de 2022		396,936.32	120,071.61		517,007.93
Resultados del Ejercicio (Ahorro/Desahorro)			687,379.98		687,379.98
Resultados de Ejercicios Anteriores		396,936.32	567,308.37		170,372.05
Revalúos		-			-
Reservas		-			-
Rectificaciones de Resultados de Ejercicios Anteriores		-			-
Cambios en el Exceso o Insuficiencia en la Actualización de la Hacienda Pública / Patrimonio Neto de 2022				-	-
Resultado por Posición Monetaria				-	-
Resultado por Tenencia de Activos no Monetarios				-	-
Hacienda Pública / Patrimonio Neto Final de 2022	485,213.11	299,110.89	687,379.98		873,473.20

Bajo protesta de decir verdad declaramos que los Estados Financieros y sus notas, son razonablemente correctos y son responsabilidad del emisor



MTRO. DAVID ALEJANDRO CÓRDOVA DUARTE
DIRECTOR ADMINISTRATIVO



LIC. JUAN MANUEL GONZÁLEZ ALVARADO
COORDINADOR ESTATAL DE PROTECCION CIVIL

COORDINACION ESTATAL DE PROTECCION CIVIL
Estado de Cambios en la Situación Financiera
Del 01 de enero al 31 de marzo de 2022
(Cifras en Pesos)

ETCA-I-05

INFORME TRIMESTRAL: PRIMERO

	<u>Origen</u>	<u>Aplicación</u>
Activo	199,630.43	633,079.96
Activo Circulante	162,862.42	633,079.96
Efectivo y Equivalentes	0.00	633,079.96
Derechos a Recibir Efectivo o Equivalentes	162,862.42	0.00
Derechos a Recibir Bienes o Servicios	0.00	0.00
Inventarios	0.00	0.00
Almacenes	0.00	0.00
Estimación por Pérdida o Deterioro de Activos Circulantes	0.00	0.00
Otros Activos Circulantes	0.00	0.00
Activo No Circulante	36,778.01	0.00
Inversiones Financieras a Largo Plazo	0.00	0.00
Derechos a Recibir Efectivo o Equivalentes a Largo Plazo	0.00	0.00
Bienes Inmuebles, Infraestructura y Construcciones en Proceso	0.00	0.00
Bienes Muebles	2,304.43	0.00
Activos Intangibles	0.00	0.00
Depreciación, Deterioro y Amortización Acumulada de Bienes	34,473.52	0.00
Activos Diferidos	0.00	0.00
Estimación por Pérdida o Deterioro de Activos no Circulantes	0.00	0.00
Otros Activos no Circulantes	0.00	0.00
Pasivo	0.00	77,054.91
Pasivo Circulante	0.00	77,054.91
Cuentas por Pagar a Corto Plazo	0.00	77,054.91
Documentos por Pagar a Corto Plazo	0.00	0.00
Porción a Corto Plazo de la Deuda Pública a Largo Plazo	0.00	0.00
Títulos y Valores a Corto Plazo	0.00	0.00
Pasivos Diferidos a Corto Plazo	0.00	0.00
Fondos y Bienes de Terceros en Garantía y/o Administración a Corto Plazo	0.00	0.00
Provisiones a Corto Plazo	0.00	0.00
Otros Pasivos a Corto Plazo	0.00	0.00
Pasivo No Circulante	0.00	0.00
Cuentas por Pagar a Largo Plazo	0.00	0.00
Documentos por Pagar a Largo Plazo	0.00	0.00
Deuda Pública a Largo Plazo	0.00	0.00
Pasivos Diferidos a Largo Plazo	0.00	0.00
Fondos y Bienes de Terceros en Garantía y/o en Administración a Largo Plazo	0.00	0.00
Provisiones a Largo Plazo	0.00	0.00
HACIENDA PUBLICA/PATRIMONIO	517,007.93	6,503.49
Hacienda Pública/Patrimonio Contribuido	0.00	6,503.49
Aportaciones	0.00	0.00
Donaciones de Capital	0.00	6,503.49
Actualización de la Hacienda Pública/Patrimonio	0.00	0.00
Hacienda Pública/Patrimonio Generado	517,007.93	0.00
Resultados del Ejercicio (Ahorro/ Desahorro)	120,071.61	0.00
Resultados de Ejercicios Anteriores	396,936.32	0.00
Revalúos	0.00	0.00
Reservas	0.00	0.00
Rectificaciones de Resultados de Ejercicios Anteriores	0.00	0.00
Excesos o Insuficiencia en la Actualización de la Hacienda Pública/Patrimonio	0.00	0.00
Resultado por Posición Monetaria	0.00	0.00
Resultado por Tenencia de Activos no Monetarios	0.00	0.00

Bajo protesta de decir verdad declaramos que los Estados Financieros y sus notas, son razonablemente correctos y son responsabilidad del emisor

MTRO. DAVID ALEJANDRO CÓRDOVA DUARTE
DIRECTOR ADMINISTRATIVO

LIC. JUAN MANUEL GONZÁLEZ ALVARADO
COORDINADOR ESTATAL DE PROTECCION CIVIL

COORDINACION ESTATAL DE PROTECCION CIVIL

ETCA-I-06

Estado de Flujos de Efectivo

Al 31 de Marzo de 2022

(Cifras en Pesos)

INFORME TRIMESTRAL: PRIMERO

Concepto	2021	2020
Flujos de Efectivo de las Actividades de Operación		
Origen		
Impuestos	10,180,966.17	11,448,444.62
Cuotas y Aportaciones de Seguridad Social	0.00	0.00
Contribuciones de mejoras	0.00	0.00
Derechos	0.00	0.00
Productos	0.00	0.00
Aprovechamientos	0.00	0.00
Ingresos por Venta de Bienes y Prestación de Servicios	0.00	0.00
Participaciones, Aportaciones, Convenios, Incentivos Derivados de la Colaboración Fiscal y Fondos Distintos de Aportaciones	0.00	0.00
Transferencias, Asignaciones, Subsidios y Subvenciones, y Pensiones y Jubilaciones	10,180,966.17	11,352,137.46
Otros Origenes de Operación	0.00	96,307.16
Aplicación	9,523,627.39	8,710,103.95
Servicios Personales	7,705,971.33	8,063,224.41
Materiales y Suministros	266,283.17	194,900.79
Servicios Generales	1,308,401.90	451,978.75
Transferencias Internas y Asignaciones al Sector Público	0.00	
Transferencias al resto del Sector Público	0.00	
Subsidios y Subvenciones	0.00	
Ayudas Sociales	0.00	
Pensiones y Jubilaciones	0.00	
Transferencias a Fideicomisos, Mandatos y Contratos Análogos	0.00	
Transferencias a la Seguridad Social	0.00	
Donativos	0.00	
Transferencias al Exterior	0.00	
Participaciones	0.00	
Aportaciones	0.00	
Convenios	0.00	
Otras Aplicaciones de Operación	242,970.99	
Flujos Netos de Efectivo por Actividades de Operación	637,338.78	2,738,340.67
Flujos de Efectivo de las Actividades de Inversión		
Origen		
Bienes Inmuebles, Infraestructura y Construcciones en Proceso	0.00	0.00
Bienes Muebles	0.00	
Otros Origenes de Inversión	0.00	
Aplicación	4,199.00	0.00
Bienes Inmuebles, Infraestructura y Construcciones en Proceso	0.00	
Bienes Muebles	4,199.00	
Otras Aplicaciones de Inversión	0.00	
Flujos Netos de Efectivo por Actividades de Inversión	-4,199.00	0.00
Flujo de Efectivo de las Actividades de Financiamiento		
Origen		
Endeudamiento Neto	0.00	0.00
Interno	0.00	0.00
Externo	0.00	0.00
Otros Origenes de Financiamiento	0.00	0.00
Aplicación	0.00	402,520.29
Servicios de la Deuda	0.00	0.00
Interno	0.00	0.00
Externo	0.00	0.00
Otras Aplicaciones de Financiamiento	0.00	402,520.29
Flujos netos de Efectivo por Actividades de Financiamiento	0.00	-402,520.29
Incremento/Disminución Neta en el Efectivo y Equivalentes al Efectivo	633,139.78	2,335,820.38
Efectivo y Equivalentes al Efectivo al Inicio del Ejercicio	229,446.39	75,270.64
Efectivo y Equivalentes al Efectivo al Final del Ejercicio	862,586.17	2,411,091.02

Bajo protesta de decir verdad declaramos que los Estados Financieros y sus Notas, son razonablemente correctos y son responsabilidad del emisor

MTRO. DAVID ALEJANDRO CÓRDOVA DUARTE
DIRECTOR ADMINISTRATIVO

LIC. JUAN MANUEL GONZÁLEZ ALVARADO
COORDINADOR ESTATAL DE PROTECCION CIVIL

COORDINACION ESTATAL DE PROTECCION CIVIL

ETCA-I-07

Estado Analítico del Activo

Del 01 de enero al 31 de marzo de 2022

(Cifras en Pesos)

INFORME TRIMESTRAL: PRIMERO

Concepto	Saldo Inicial 1	Cargos del Periodo 2	Abonos del Periodo 3	Saldo Final 4 (1+2-3)	Variación del Periodo (4-1)
ACTIVO	807,441.32	21,399,357.43	20,965,907.90	1,240,890.85	433,449.53
Activo Circulante	617,742.51	21,401,661.92	20,931,434.38	1,087,970.05	470,227.54
Efectivo y Equivalentes	229,446.39	3,385,801.68	2,752,661.90	862,586.17	633,139.78
Derechos a Recibir Efectivo o Equivalentes	388,296.12	18,015,860.24	18,178,772.48	225,383.88	-162,912.24
Derechos a Recibir Bienes o Servicios	0.00	0.00	0.00	0.00	0.00
Inventarios	0.00	0.00	0.00	0.00	0.00
Almacenes	0.00	0.00	0.00	0.00	0.00
Estimación por Pérdida o Deterioro de Activos Circulantes	0.00	0.00	0.00	0.00	0.00
Otros Activos Circulantes	0.00	0.00	0.00	0.00	0.00
Activo No Circulante	189,698.81	-2,304.49	34,473.52	152,920.80	-36,778.01
Inversiones Financieras a Largo Plazo	0.00	0.00	0.00	0.00	0.00
Derechos a Recibir Efectivo o Equivalentes a Largo Plazo	0.00	0.00	0.00	0.00	0.00
Bienes Inmuebles, Infraestructura y Construcciones en Proceso	0.00	0.00	0.00	0.00	0.00
Bienes Muebles	671,809.94	-2,304.49	0.00	669,505.45	-2,304.49
Activos Intangibles	50,000.00	0.00	0.00	50,000.00	0.00
Depreciación, Deterioro y Amortización Acumulada de Bienes	-532,111.13	0.00	34,473.52	-566,584.65	-34,473.52
Activos Diferidos	0.00	0.00	0.00	0.00	0.00
Estimación por Pérdida o Deterioro de Activos no Circulantes	0.00	0.00	0.00	0.00	0.00
Otros Activos no Circulantes	0.00	0.00	0.00	0.00	0.00

Bajo protesta de decir verdad declaramos que los Estados Financieros y sus Notas, son razonablemente correctos y son responsabilidad del emisor



 MTRO. DAVID ALEJANDRO CÓRDOVA DUARTE
 DIRECTOR ADMINISTRATIVO



 LIC. JUAN MANUEL GONZÁLEZ ALVARADO
 COORDINADOR ESTATAL DE PROTECCION CIVIL

COORDINACION ESTATAL DE PROTECCION CIVIL

ETCA-I-08

Estado Analítico de la Deuda y Otros Pasivos

Del 01 de enero al 31 de marzo de 2022

(Cifras en Pesos)

INFORME TRIMESTRAL: PRIMERO

DENOMINACIÓN DE LAS DEUDAS	MONEDA DE CONTRATACIÓN	INSTITUCIÓN O PAÍS ACREEDOR	SALDO INICIAL DEL PERIODO	SALDO FINAL DEL PERIODO
DEUDA PÚBLICA				
Corto Plazo				
Deuda Interna			0.00	0.00
Instituciones de Crédito	Peso	México	0.00	0.00
Títulos y Valores	Peso	México		
Arrendamientos Financieros	Peso	México		
Deuda Externa			0.00	0.00
Organismos Financieros Internacionales	Peso	México	0.00	
Deuda Bilateral	Peso	México		
Títulos y Valores	Peso	México		
Arrendamientos Financieros	Peso	México		
Subtotal Corto Plazo	Peso	México	0.00	0.00
Largo Plazo				
Deuda Interna			0.00	0.00
Instituciones de Crédito	Peso	México		
Títulos y Valores	Peso	México		
Arrendamientos Financieros	Peso	México		
Deuda Externa			0.00	0.00
Organismos Financieros Internacionales	Peso	México		
Deuda Bilateral	Peso	México		
Títulos y Valores	Peso	México		
Arrendamientos Financieros	Peso	México		
Subtotal Largo Plazo	Peso	México	0.00	0.00
Otros Pasivos	Peso	México	444,472.56	367,417.65
Total Deuda y Otros Pasivos	Peso	México	444,472.56	367,417.65

Bajo protesta de decir verdad declaramos que los Estados Financieros y sus Notas, son razonablemente correctos y son responsabilidad del emisor

MTRO. DAVID ALEJANDRO CÓRDOVA DUARTE
DIRECTOR ADMINISTRATIVO

LIC. JUAN MANUEL GONZÁLEZ ALVARADO
COORDINADOR ESTATAL DE PROTECCION CIVIL

COORDINACION ESTATAL DE PROTECCION CIVIL
Informe Analítico de la Deuda Pública y Otros Pasivos - LDF
Del 01 de enero al 31 de marzo de 2022

ETCA-I-09

INFORME TRIMESTRAL: PRIMERO

(PESOS)

Denominación de la Deuda Pública y Otros Pasivos (c)	Saldo al 31 de diciembre de 2021 (d)	Disposiciones del Periodo (e)	Amortizaciones del Periodo (f)	Revaluaciones, Reclasificaciones y Otros Ajustes (g)	Saldo Fiscal del Periodo (h) h=d+e-f+g	Pago de Intereses del Periodo (i)	Pago de Comisiones y demás costos asociados durante el Periodo (j)
1. Deuda Pública (1=A+1B)							
A. Corto Plazo (A=a1+a2+a3)							
a1) Instituciones de Crédito							
a2) Títulos y Valores							
a3) Arrendamientos Financieros							
B. Largo Plazo (B=b1+b2+b3)							
b1) Instituciones de Crédito							
b2) Títulos y Valores							
b3) Arrendamientos Financieros							
2. Otros Pasivos	444,472.56				367,417.65		
3. Total de la Deuda Pública y Otros Pasivos (3=1+2)	444,472.56				367,417.65		
4. Deuda Contingente 1 (informativa)							
A. Deuda Contingente 1							
B. Deuda Contingente 2							
C. Deuda Contingente XX							
5. Valor de Instrumentos Bono Cupón Cero 2 (informativo)							
A. Instrumento Bono Cupón Cero 1							
B. Instrumento Bono Cupón Cero 2							
C. Instrumento Bono Cupón Cero XX							

Se refiere a cualquier financiamiento sin fuente o garantía de pago definida, que sea asumida de manera solidaria o subsidiaria por las Entidades Federativas con sus Municipios, organismos descentralizados y empresas de participación estatal mayoritaria y fiduciarios, locales o municipales, y por los Municipios con sus respectivos organismos descentralizados y empresas de participación municipal mayoritaria.

Se refiere al valor del Bono Cupón Cero que respalda el pago de los créditos asociados al mismo (Activo).

Obligaciones a Corto Plazo (k)	Monto Contratado (l)	Plazo Pactado (m)	Tasa de Interés (n)	Comisiones y Costos Relacionados (o)	Tasa Efectiva (p)
6. Obligaciones a Corto Plazo (informativo)					
A. Crédito 1					
B. Crédito 2					
C. Crédito XX					

MTRO. DAVID ALEJANDRO CORDOVA DUARTE
 DIRECTOR ADMINISTRATIVO

LIC. JUAN MANUEL GONZÁLEZ ALVARADO
 COORDINADOR ESTATAL DE PROTECCION CIVIL

COORDINACION ESTATAL DE PROTECCION CIVIL
Informe Analítico de Obligaciones Diferentes de Financiamientos – LDF

Del 01 de enero al 31 de marzo de 2022

(PESOS)

INFORME TRIMESTRAL: PRIMERO

Denominación de las Obligaciones Diferentes de Financiamiento (c)	Fecha del Contrato (d)	Fecha de inicio de operación del proyecto (e)	Fecha de vencimiento (f)	Monto de la Inversión pactado (g)	Plazo pactado (h)	Monto promedio mensual del pago de la contraprestación (i)	Monto promedio mensual del pago correspondiente al pago de inversión (j)	Monto pagado de la inversión actualizado al XX de XXXXXX de 2022 (k)	Monto pagado de la inversión al XX de XXXXXX de 2022 (l)	Saldo pendiente por pagar de la inversión al XX de XXXXXX de 2021 (m = g - l)
Nota que informar en este apartado										
A. Asociaciones Público Privadas (APP's) (A=a+b+c+d)										
a) APP 1										
b) APP 2										
c) APP 3										
d) APP XX										
B. Otros Instrumentos (B=a+b+c+d)										
a) Otro Instrumento 1										
b) Otro Instrumento 2										
c) Otro Instrumento 3										
d) Otro Instrumento XX										
C. Total de Obligaciones Diferentes de Financiamiento (C=A+B)										

MTRO. DAVID ALEJANDRO CÓRDOVA DUARTE
DIRECTOR ADMINISTRATIVO

LIC. JUAN MARCEL GONZÁLEZ ALVARADO
COORDINADOR ESTATAL DE PROTECCION CIVIL

COORDINACION ESTATAL DE PROTECCION CIVIL
Informe sobre Pasivos Contingentes
Al 31 de Marzo de 2022

ETCA-I-11

INFORME TRIMESTRAL: PRIMERO

A Corto Plazo *"Nada que informar en este apartado"*

A Mediano Plazo *"Nada que informar en este apartado"*

A Largo Plazo *"Nada que informar en este apartado"*

Bajo protesta de decir verdad declaramos que los Estados Financieros y sus Notas, son razonablemente correctos y son responsabilidad del emisor



MTRO. DAVID ALEJANDRO CÓRDOVA DUARTE
DIRECTOR ADMINISTRATIVO



LIC. JUAN MANUEL GONZÁLEZ ALVARADO
COORDINADOR ESTATAL DE PROTECCION CIVIL

**Sistema Estatal de Evaluación
Notas a los Estados Financieros
COORDINACION ESTATAL DE PROTECCION CIVIL
Al 31 de Marzo del 2022
(PESOS)**

INFORME TRIMESTRAL: PRIMERO

Con el propósito de dar cumplimiento a los artículos 46 y 49 de la Ley General de Contabilidad Gubernamental, los entes públicos deberán acompañar notas a los estados financieros cuyos rubros así lo requieran teniendo presente los postulados de revelación suficiente e importancia relativa con la finalidad, que la información sea de mayor utilidad para los usuarios.

A continuación, se presentan los tres tipos de notas que acompañan a los estados, a saber:

- a) Notas de desglose;
- b) Notas de memoria (cuentas de orden), y
- c) Notas de gestión administrativa.

A. NOTAS DE DESGLOSE

I) NOTAS AL ESTADO DE SITUACION FINANCIERA

ACTIVO

Efectivo y Equivalentes

Al 31 de marzo de 2022, el rubro de efectivo y equivalentes se integra de la siguiente manera:

Número de cuenta	Descripción	Saldo al 31 de marzo del 2022
1112-2-001	Banco Santander (México), S.A. Cta. 65507110628	862,586.68
1119-1-001	Crédito al Salario o Subsidio al Empleo	-0.51
	Total efectivo y equivalentes	\$ 862,586.17

Las cuentas anteriores son de disposición inmediata, a la fecha del 31 de marzo de 2022, la Coordinación Estatal de Protección Civil no ostenta cuentas de inversión, la cuenta Banco Santander 65507110628 es manejada para administrar precisamente los montos relacionados a Protección Civil, por lo cual debe de contener saldo suficiente para afrontar los eventos y contingencias relacionadas con el fin principal de la Coordinación.

Derechos a recibir Efectivo y Equivalentes y Bienes o Servicios a Recibir

Al 31 de marzo de 2022, el rubro de efectivo y equivalentes se integra de la siguiente manera:

Número de cuenta	Descripción	Saldo al 31 de marzo del 2022
122-01-002	Nomina GES	208,960.39
1123	Deudores Diversos por cobrar a corto plazo	16,423.49
	Total efectivo y equivalentes	\$ 225,383.88

En cuanto a la cuenta Nomina GES, es una cuenta contable virtual, mediante la cual se realizan los registros contables de la nómina de esta Coordinación, misma que es manejada por la Subsecretaría de Recursos Humanos, y su saldo al cierre de mes, representa las retenciones de ISR pendientes de enterar al SAT, las cuales se enteran a más tardar el día 17 del mes siguiente.

X b

X

**Sistema Estatal de Evaluación
Notas a los Estados Financieros
COORDINACION ESTATAL DE PROTECCION CIVIL
Al 31 de Marzo del 2022
(PESOS)**

INFORME TRIMESTRAL: PRIMERO

En cuanto al saldo de deudores está integrado por recursos otorgados pendientes de comprobar por el servidor público, los cuales se desglosan a detalle:

Descripción	Antigüedad de saldo				Total	Fecha de origen del saldo
	90 días	180 días	Menor/Igual 365 días	Mayor a 365 días		
Madrid Duran Jesús Heberto	64.00	-	-	-	64.00	07/03/2022
Madrid Duran Jesús Heberto	1,250.00	-	-	-	1,250.00	28/03/2022
Madrid Duran Jesús Heberto	700.00	-	-	-	700.00	28/03/2022
Aguilar Bautista Luis Ángel	400.00	-	-	-	400.00	24/03/2022
Aguilar Bautista Luis Ángel	1,250.00	-	-	-	1,250.00	28/03/2022
León Gudiño Carlos Alberto	2,394.74	-	-	-	2,394.74	17/02/2022
Hernández Meranza Jesús Antonio	50.00	-	-	-	50.00	08/03/2022
Hernández Meranza Jesús Antonio	1,250.00	-	-	-	1,250.00	17/03/2022
Hernández Meranza Jesús Antonio	246.00	-	-	-	246.00	17/03/2022
Hernández Meranza Jesús Antonio	400.00	-	-	-	400.00	23/03/2022
Hernández Meranza Jesús Antonio	516.00	-	-	-	516.00	23/03/2022
González Alvarado Juan Manuel	1,250.00	-	-	-	1,250.00	17/03/2022
González Alvarado Juan Manuel	400.00	-	-	-	400.00	23/03/2022
Valenzuela Sandoval Juan Lorenzo	800.00	-	-	-	800.00	24/02/2022
Valenzuela Sandoval Juan Lorenzo	700.00	-	-	-	700.00	24/02/2022
Gámez Martínez Daniel Abraham	400.00	-	-	-	400.00	24/03/2022
Gámez Martínez Daniel Abraham	600.00	-	-	-	600.00	24/03/2022
De la Rosa Salazar Allan Ulises	1,250.00	-	-	-	1,250.00	17/03/2022
De la Rosa Salazar Allan Ulises	400.00	-	-	-	400.00	23/03/2022
López Badilla Javier Arturo	2,100.00	-	-	-	2,100.00	11/03/2022
Varios	2.75	-	-	-	2.75	*
Total	\$16,423.49				\$16,423.49	

* Cifra representa importe acumulado por saldos por importes menores en centavos por faltantes de comprobar.

Bienes disponibles para su transformación o Consumo (Inventarios)

A la fecha de este informe no presenta saldos en este rubro.

Inversiones Financieras

La Coordinación Estatal de Protección Civil no administra a la fecha de este informe, fideicomisos con estructura orgánica ni sin estructura orgánica, de igual manera a la fecha y por la prioridad de tener disponibles los recursos en cuentas bancarias destinado a la cobertura de desastres y contingencias, no cuenta con inversiones financieras.

Bienes Muebles, Inmuebles e Intangibles

La Coordinación Estatal de Protección Civil, incluye en su contabilidad bienes muebles e inmuebles, los cuales fueron donados mediante oficio DGBDE-187/19 con fecha del 21 de febrero de 2019, por contrato de donación celebrado entre la Coordinación Estatal de Protección Civil y el Gobierno del

**Sistema Estatal de Evaluación
Notas a los Estados Financieros
COORDINACION ESTATAL DE PROTECCION CIVIL
Al 31 de Marzo del 2022
(PESOS)**

INFORME TRIMESTRAL: PRIMERO

Estado de Sonora. De dichos activos, algunos ya fueron dados de baja una vez aprobado por la Junta Directiva de la CEPC, y de igual forma, se han adquirido nuevos activos, quedando integrado los bienes muebles, inmuebles e Intangibles de la CEPC al cierre del primer trimestre 2022 de la siguiente manera:

1240	BIENES MUEBLES	669,505.45
1241	MOBILIARIO Y EQUIPO DE ADMINISTRACIÓN	\$516,376.40
1242	MOBILIARIO Y EQUIPO EDUCACIONAL Y RECREATIVO	\$35.65
1243	EQUIPO E INSTRUMENTAL MÉDICO Y DE LABORATORIO	\$1.15
1244	VEHÍCULOS Y EQUIPO DE TRANSPORTE	\$90,000.00
1246	MAQUINARIA, OTROS EQUIPOS Y HERRAMIENTAS	\$63,092.25
1250	ACTIVOS INTANGIBLES	\$50,000.00
1251	SOFTWARE	\$50,000.00

Los importes reflejados en contabilidad, fueron determinados en coordinación con el departamento de recursos materiales, parque vehicular, y contabilidad, basándose en importes de adquisición, valores comerciales, tiempo transcurrido, estado actual de los bienes, entre otros, y dichos resultados fueron puestos a consideración de la dirección administrativa y la coordinación.

La depreciación es aplicada de acuerdo a vida útil o porcentajes de depreciación, deterioro o amortización utilizados en los diferentes tipos de activos, de acuerdo los Parámetros de Estimación de Vida Útil emitidos por el CONAC en la "Guía de Vida Útil Estimada y Porcentajes de Depreciación.

A la fecha de este informe, la depreciación del ejercicio actual de activos fijos se integra de la siguiente manera:

Cuenta Contable	Descripción	Importe	Vida Util	Tasa de Dep'n Anual
1263-1-001	Dep'n Acumulada del Equipo de Transporte	\$5,625.00	4 años	25%
1263-1-002	Dep'n Acumulada de Muebles de Oficina y Estantería	\$5,549.07	10 años	10%
1263-1-003	Dep'n Acumulada de Equipo de Cómputo y de Tecnologías de la Información	\$21,403.86	3.33 años	30%
1263-1-004	Dep'n Acumulada de Sistemas de Aire Acondicionado, Calefacción y de Refrigeración Industrial y Comercial	\$559.62	10 años	10%
1263-1-005	Dep'n Aumulada de Equlpo de Comunicación y Telecomunicación	\$76.62	10 años	10%
1263-1-006	Dep'n Acumulada de Herramientas y Maquinas-Herramientas	\$941.07	10 años	10%
1263-1-007	Dep'n Acumulada de Otros Mobiliarios y Equipos de Administración	\$318.28	10 años	10%
1263-1-008	Dep'n Acumulada de Cámara Fotográficas y de Video	\$0.00	3 años	33%
	Total de depreciación del 1ro de enero al 31 de marzo 2022	\$34,473.52		

**Sistema Estatal de Evaluación
Notas a los Estados Financieros
COORDINACION ESTATAL DE PROTECCION CIVIL
Al 31 de Marzo del 2022
(PESOS)**

INFORME TRIMESTRAL: PRIMERO

A la fecha de este informe, la depreciación acumulada de activos fijos se integra de la siguiente manera:

Cuenta Contable	Descripción	Importe	Vida Util	Tasa de Dep'n Anual
1263-1-001	Dep'n Acumulada del Equipo de Transporte	\$289,175.57	4 años	25%
1263-1-002	Dep'n Acumulada de Muebles de Oficina y Estantería	\$30,913.06	10 años	10%
1263-1-003	Dep'n Acumulada de Equipo de Cómputo y de Tecnologías de la Información	\$223,478.10	3.33 años	30%
1263-1-004	Dep'n Acumulada de Sistemas de Aire Acondicionado, Calefacción y de Refrigeración Industrial y Comercial	\$6,901.98	10 años	10%
1263-1-005	Dep'n Acumulada de Equipo de Comunicación y Telecomunicación	\$944.97	10 años	10%
1263-1-006	Dep'n Acumulada de Herramientas y Maquinas-Herramientas	\$11,606.53	10 años	10%
1263-1-007	Dep'n Acumulada de Otros Mobiliarios y Equipos de Administración	\$3,528.63	10 años	10%
1263-1-008	Dep'n Acumulada de Cámara Fotográficas y de Video	\$35.81	3 años	33%
	Total de depreciación acumulada al 31 de marzo 2022	566,584.65		

Estimaciones y Deterioros

A la fecha de este informe, la Coordinación Estatal de Protección Civil, no cuenta con estimación de cuentas incobrables, deterioro de activos biológicos y cualquier otra que aplique.

Otros Activos

La Coordinación Estatal de Protección Civil no cuenta con Otros Activos que declarar.

PASIVO

Cuentas y documentos por pagar

Al 31 de marzo de 2022, el rubro de Cuentas y documentos por pagar, se integra de la siguiente manera:

Cuentas por Pagar a Corto Plazo al 31 de marzo de 2022		
2110	CUENTAS POR PAGAR A CORTO PLAZO	\$ 367,417.65
2112	Proveedores por Pagar a Corto Plazo	158,456.31
2117	RETENCIONES Y CONTRIBUCIONES POR PAGAR A CORTO PLAZO	208,961.34

**Sistema Estatal de Evaluación
Notas a los Estados Financieros
COORDINACION ESTATAL DE PROTECCION CIVIL
Al 31 de Marzo del 2022
(PESOS)**

INFORME TRIMESTRAL: PRIMERO

De las cuentas anteriormente mencionadas, el saldo de pasivos está integrado como se desglosa a detalle:

Descripción	Antigüedad del saldo				Total	Fecha de origen del saldo
	90 días	180 días	Menor/igual a 365 días	Mayor a 365 días		
PROVEEDORES POR PAGAR A CORTO PLAZO	158,456.31				158,456.31	
ESTACION DEC VERACRUZ S.A. DE C.V.	0.04				0.04	
RIVASA SERVICIO INDUSTRIAL S.A. DE .C.V.	30,624.07				30,624.07	04/03/2022
RIVERA RODRIGUEZ RAQUEL ALEJANDRA	1,451.00				1,451.00	30/03/2022
RIVERA RODRIGUEZ RAQUEL ALEJANDRA	160.00				160.00	18/03/2022
RIVERA RODRIGUEZ RAQUEL ALEJANDRA	840.00				840.00	07/03/2022
ELVIA VALDEZ LOPEZ	1,577.60				1,577.60	15/03/2022
ELVIA VALDEZ LOPEZ	1,218.00				1,218.00	30/03/2022
JOSE RODOLFO TOLANO MARQUEZ	4,582.00				4,582.00	01/03/2022
JOSE RODOLFO TOLANO MARQUEZ	7,888.00				7,888.00	08/03/2022
DIARIO LA EXPRESION SA DE CV	105,000.00				105,000.00	25/02/2022
UNIFORMES DE TODO MEXICO SA DE CV	5,115.60				5,115.60	14/02/2022
RETENCIONES Y CONTRIBUCIONES POR PAGAR A CORTO PLAZO	208,961.34				208,961.34	
Retenciones de ISR por arrendamiento	- 0.20				- 0.20	
Retenciones de ISR por sueldos	208,961.54				208,961.54	30/03/2022
Total	367,417.65				367,417.65	

De las cuentas anteriormente descritas, todas tienen antigüedad menor a 90 días, indicándose en la última columna de la tabla la fecha de origen del saldo. En cuanto al importe de proveedores está integrado por pagos pendientes de insumos de papelería, mantenimiento al parque vehicular, así como contratos.

El importe de las retenciones, estas corresponden a ISR por sueldos, de la nómina normal del mes de marzo, mismas que se enteran ante el SAT a más tardar el día 17 del mes siguiente a la fecha de pago de la nómina, así como en el caso de ISR por arrendamiento.

Fondos de Bienes de Terceros en Administración y/o en Garantía a corto y largo plazo

A la fecha no se cuenta con Fondos de Bienes de Terceros en Administración y/o en Garantía a corto y largo plazo.

Pasivos Diferidos y otros

La Coordinación Estatal de Protección Civil no se encuentra sujeta aún a algún pasivo diferido dada su reciente creación.

II) NOTAS AL ESTADO DE ACTIVIDADES

Ingresos de Gestión

La Coordinación Estatal de Protección Civil, a la fecha de este informe, no ha obtenido ingresos por rubros de impuestos, cuotas y aportaciones de seguridad social, contribuciones de mejoras, derechos, productos, aprovechamientos, y de ingresos por venta de bienes y prestación de servicios.

**Sistema Estatal de Evaluación
Notas a los Estados Financieros
COORDINACION ESTATAL DE PROTECCION CIVIL
Al 31 de Marzo del 2022
(PESOS)**

INFORME TRIMESTRAL: PRIMERO

Participaciones, Aportaciones, Convenios, Incentivos Derivados de la Colaboración Fiscal, Fondos Distintos de Aportaciones, Transferencias, Asignaciones, Subsidios y Subvenciones, y Pensiones y Jubilaciones

Los ingresos percibidos por la Coordinación Estatal de Protección Civil han sido subsidiados por la Secretaría de Gobierno, la cual ha designado \$62,008,084.00 para el Ejercicio del 2022 a esta entidad. A la fecha de este informe, por concepto de Transferencias, Asignaciones, Subsidios y Otras Ayudas, la CEPC ha recibido los siguientes ingresos:

TRANSFERENCIAS, ASIGNACIONES, SUBSIDIOS Y OTRAS AYUDAS		
4220	TRANSFERENCIAS, ASIGNACIONES, SUBSIDIOS Y OTRAS AYUDAS	\$ 10,160,966.17
4221	TRANSFERENCIAS INTERNAS Y ASIGNACIONES DEL SECTOR PUBLICO	10,160,966.17

Los cuales, están integrados de la siguiente manera:

Concepto	Ingreso al 31 de marzo 2022
Subsidios Mensuales	1,749,999.00
Ingresos por concepto de ampliaciones	704,995.84
Ingresos por concepto de nómina	7,705,971.33
Total de ingresos	\$ 10,160,966.17

Es importante mencionar, que, de los ingresos anteriormente descritos, se reciben en la cuenta bancaria de la CEPC, lo correspondiente a subsidios mensuales y ampliaciones presupuestales tramitadas por esta CEPC. En el caso de los ingresos por concepto de nómina, se maneja un registro virtual en una cuenta bancaria, ya que la nómina la procesa la Subsecretaría de Recursos Humanos, y ellos son los que se encargan de dispersar la nómina.

De igual forma, a la fecha de este informe, se han recibido los subsidios mensuales de enero, febrero y marzo 2022.

Otros Ingresos y Beneficios

A la fecha de este informe, la CEPC no cuenta con ingresos por concepto de "Ingresos Financieros, Incremento por Variación de Inventarios, Disminución del Exceso de Estimaciones por Pérdida o Deterioro u Obsolescencia, Disminución del Exceso de Provisiones, y de Otros Ingresos y Beneficios Varios".

Gastos y Otras Pérdidas

A la fecha de este informe, la CEPC cuenta con gastos y otras pérdidas, las cuales se componen de la siguiente manera:

GASTOS Y OTRAS PÉRDIDAS	
Gastos de Funcionamiento	9,439,112.67
Servicios Personales	7,705,971.33
Materiales y Suministros	273,849.77

**Sistema Estatal de Evaluación
Notas a los Estados Financieros
COORDINACION ESTATAL DE PROTECCION CIVIL
Al 31 de Marzo del 2022
(PESOS)**

INFORME TRIMESTAL: PRIMERO

Servicios Generales	1,459,291.57
Transferencias, Asignaciones, Subsidios y Otras Ayudas	-
Participaciones y Aportaciones	-
Intereses, Comisiones y Otros Gastos de la Deuda Pública	-
Otros Gastos y Pérdidas Extraordinarias	34,473.52
Estimaciones, Depreciaciones, Deterioros, Obsolescencia y Amortizaciones	34,473.52
Inversión Pública	-
Total de Gastos y Otras Pérdidas	9,473,586.19

De las cifras anteriormente descritas, el rubro de Gastos de Funcionamiento, se encuentra conformada principalmente por el rubro de Servicios personales (5110) \$ 7,705,971.33, seguido de Servicios Generales (5130) \$ 1,459,291.57, dentro de la cual, los importes más significativos se encuentran en el apartado de Servicios de Instalación, reparación, mantenimiento y conservación (5135) por \$706,786.51, seguido por Servicios Básicos (5131) por \$171,373.21.

III) NOTAS AL ESTADO DE VARIACION EN LA HACIENDA PÚBLICA

Modificaciones al patrimonio contribuido por tipo, naturaleza y monto

Como se menciona en la nota de bienes muebles, inmuebles e intangibles, se reconoce en los registros contables un importe de \$669,505.45 correspondiente a donaciones de Activos Fijos a esta Coordinación Estatal de Protección Civil por parte del Gobierno del Estado de Sonora, de igual forma se han realizado bajas y altas de activos, reflejadas en el importe mencionado.

Monto y procedencia de los recursos que modifican al patrimonio generado

En el estado de variación en la hacienda pública, en el rubro de cambios en la hacienda pública, se presenta una reducción en donaciones de capital por \$6,503.49. En el apartado de variaciones de la hacienda pública / patrimonio generado 2022, se reflejan resultados de ejercicio actual y anteriores.

IV) NOTAS AL ESTADO DE FLUJOS DE EFECTIVO

Efectivo y Equivalentes

El análisis de los saldos inicial y final que figuran en la última parte del Estado de Flujos de Efectivo en la cuenta de efectivo y equivalentes es como sigue:

	2022 (A la fecha del informe)	2021 (Inicial 2021)
Efectivo en Bancos – Tesorería	862,586.68	\$229,446.90
Efectivo en Bancos- Dependencias	0	0
Inversiones temporales (hasta 3 meses)	0	0
Fondos con afectación específica	0	0
Depósitos de fondos de terceros y otros	0	0
Total de Efectivo y Equivalentes	862,586.68	\$229,446.39

Sistema Estatal de Evaluación
Notas a los Estados Financieros
COORDINACION ESTATAL DE PROTECCION CIVIL
Al 31 de Marzo del 2022
(PESOS)

INFORME TRIMESTAL: PRIMERO

Adquisiciones de bienes muebles e inmuebles

En el mes de marzo, se realizó un alta por \$4,199.00 en la cuenta 1241-9-51901 Equipo de Administración.

Conciliación de los Flujos de Efectivo Netos de las Aplicaciones de Operación y los saldos de Resultados del Ejercicio

	2022	2021
Ahorro/Desahorro antes de rubros Extraordinarios	\$ 721,853.50	\$ 721,853.50
<i>Movimientos de partidas (o rubros) que no afectan al efectivo.</i>	0	0
Depreciación	566,584.65	532,111.13
Amortización	0	0
Incrementos en las provisiones	0	0
Incremento en inversiones producido por revaluación	0	0
Ganancia/pérdida en venta de propiedad, planta y equipo	0	0
Incremento en cuentas por cobrar	225,383.88	388,296.12
Incrementos en bienes intangibles	\$0	\$0
Incrementos en cuentas por pagar	367,417.65	444,472.56

Análisis de cómo se obtiene, dentro del apartado Flujo de Efectivo de las Actividades de Financiamiento, dentro de Aplicación, el concepto "Otras aplicaciones de financiamiento"

(+) ORIGENES	10,160,966.17	
Productos	0	
Ingresos por venta de bienes y prestación de servicios	0	
Transferencias, Asignaciones, Subsidios y Subvenciones, Pensiones y Jubilaciones	10,160,966.17	
Otros orígenes de aplicación	0.00	
(-) APLICACIONES	9,284,855.40	
Servicios Personales	7,705,971.33	
Materiales y Suministros	266,283.17	
Servicios Generales	1,308,401.90	
Subsidios y Subvenciones	0	
Ayudas Sociales	0	
Donativos	0	
Bienes Inmuebles, Infraestructura y Construcciones en Proceso	0	
Bienes muebles	4199	
Diferencia entre orígenes y aplicaciones	0	876,110.77
(+) Abonos balanza de comprobación efectivo y bancos e inversión	2,752,661.90	
(-) Cargos balanza de comprobación efectivo, bancos e inversión	3,385,801.68	
Diferencia entre abono y cargo balanza de comprobación y efectivo y bancos e inversión		-633,139.78
Total otras aplicaciones de financiamiento		242,970.99

**Sistema Estatal de Evaluación
Notas a los Estados Financieros
COORDINACION ESTATAL DE PROTECCION CIVIL
Al 31 de Marzo del 2022
(PESOS)**

INFORME TRIMESTRAL: PRIMERO

**V) CONCILIACION ENTRE LOS INGRESOS PRESUPUESTARIOS Y CONTABLES, ASI COMO ENTRE LOS
EGRESOS PRESUPUESTARIOS Y CONTABLES**

Conciliación entre los ingresos Contables y Presupuestales

1.-TOTAL DE INGRESOS PRESUPUESTARIOS	\$ 10,160,966.17
2. MÁS INGRESOS CONTABLES NO PRESUPUESTARIOS	0
2.1 INGRESOS FINANCIEROS	0
2.2 INCREMENTO POR VARIACIÓN DE INVENTARIOS	0
2.3 DISMINUCIÓN DEL EXCESO DE ESTIMACIONES POR PÉRDIDA O DETERIORO U OBSOLESCENCIA	0
2.4 DISMINUCIÓN DEL EXCESO DE PROVISIONES	0
2.5 OTROS INGRESOS Y BENEFICIOS VARIOS	0
2.6 OTROS INGRESOS CONTABLES NO PRESUPUESTARIOS	0
3. MENOS INGRESOS PRESUPUESTARIOS NO CONTABLES	0
3.1 APROVECHAMIENTOS PATRIMONIALES	0
3.2 INGRESOS DERIVADOS DE FINANCIAMIENTOS	0
3.3 OTROS INGRESOS PRESUPUESTARIOS NO CONTABLES	0
4. TOTAL DE INGRESOS CONTABLES	\$ 10,160,966.17

Conciliación entre los egresos Contables y Presupuestales

1.-TOTAL DE EGRESOS PRESUPUESTARIOS	\$9,443,311.67
2. MENOS EGRESOS PRESUPUESTARIOS NO CONTABLES	4,199.00
2.1 MATERIAS PRIMAS Y MATERIALES DE PRODUCCIÓN Y COMERCIALIZACIÓN	0
2.2 MATERIALES Y SUMINISTROS	0
2.3 MOBILIARIO Y EQUIPO DE ADMINISTRACION	4,199.00
2.4 MOBILIARIO Y EQUIPO EDUCACIONAL Y RECREATIVO	0
2.5 EQUIPO E INSTRUMENTAL MEDICO Y DE LABORATORIO	0
2.6 VEHICULOS Y EQUIPO DE TRANSPORTE	0
2.7 EQUIPO DE DEFENSA Y SEGURIDAD	0
2.8 MAQUINARIA, OTROS EQUIPOS Y HERRAMIENTAS	0
2.9 ACTIVOS BIOLÓGICOS	0
2.10 BIENES INMUEBLES	0
2.11 ACTIVOS INTANGIBLES	0
2.12 OBRA PUBLICA EN BIENES DE DOMINIO PUBLICO	0
2.13 OBRA PUBLICA EN BIENES PROPIOS	0
2.14 ACCIONES Y PARTICIPACIONES DE CAPITAL	0
2.15 COMPRA DE TITULOS Y VALORES	0
2.16 CONCESION DE PRESTAMOS	0
2.17 INVERSIONES EN FIDEICOMISOS, MANDATOS Y OTROS ANALOGOS	0
2.18 PROVISIONES PARA CONTINGENCIAS Y OTRAS EROGACIONES ESPECIALES	0

**Sistema Estatal de Evaluación
Notas a los Estados Financieros
COORDINACION ESTATAL DE PROTECCION CIVIL
Al 31 de Marzo del 2022
(PESOS)**

INFORME TRIMESTRAL: PRIMERO

2.19 AMORTIZACION DE LA DEUDA PUBLICA	0
2.20 ADEUDOS DE EJERCICIOS FISCALES ANTERIORES (ADEFAS)	0
2.21 OTROS EGRESOS PRESUPUESTARIOS NO CONTABLES	0
3. MÁS GASTOS CONTABLES NO PRESUPUESTARIOS	34,473.52
3.1 ESTIMACIONES, DEPRECIACIONES, DETERIOROS, OBSOLESCENCIA Y AMORTIZACIONES	34,473.52
3.2 PROVISIONES	0
3.3 DISMINUCIÓN DE INVENTARIOS	0
3.4 AUMENTO POR INSUFICIENCIA DE ESTIMACIONES POR PÉRDIDA O DETERIORO U OBSOLESCENCIA	0
3.5 AUMENTO POR INSUFICIENCIA DE PROVISIONES	0
3.6 OTROS GASTOS	0
3.7 OTROS GASTOS CONTABLES NO PRESUPUESTARIOS	0
4. TOTAL DE GASTOS CONTABLES	\$9,473,586.19

B. NOTAS DE MEMORIA (CUENTAS DE ORDEN)

Las cuentas de orden se utilizan para registrar movimientos de valores que no afecten o modifiquen el balance del ente contable, sin embargo, su incorporación en libros es necesaria con fines de recordatorio contable, de control y en general sobre los aspectos administrativos, o bien, para consignar sus derechos o responsabilidades contingentes que puedan, o no, presentarse en el futuro.

Las cuentas que se manejan para efectos de estas Notas son las siguientes, así como su saldo según balanza al 31 de marzo de 2022:

Cuentas de Orden Contables

a. Bienes concesionados o en comodato		Saldo al 31 de marzo 2022
7610	Contrato de concesión por bienes	\$ 316,884.00
7630	Contrato de Comodato por bienes	\$ 986,438.00

Cuentas de Orden Presupuestales

a. Ley de Ingresos		Saldo al 31 de marzo 2022
8110	Ley de Ingresos Estimada	\$ 62,008,084.00
8120	Ley de Ingresos por Ejecutar	52,552,113.67
8130	Modificaciones a la Ley de Ingresos Estimada	704,995.84
8140	Ley de Ingresos Devengada	10,160,966.17
8150	Ley de Ingresos Recaudada	10,160,966.17

b. Ley de Egresos		Saldo al 31 de marzo 2022
8210	Presupuesto de Egresos Aprobado	\$ 62,008,084.00
8220	Presupuesto de Egresos por Ejercer	51,265,242.17
8230	Presupuesto de Egresos Modificado	704,995.84
8240	Presupuesto de Egresos Comprometido	11,447,837.67
8250	Presupuesto de Egresos Devengado	9,443,311.67

**Sistema Estatal de Evaluación
Notas a los Estados Financieros
COORDINACION ESTATAL DE PROTECCION CIVIL
Al 31 de Marzo del 2022
(PESOS)**

INFORME TRIMESTRAL: PRIMERO

8260	Presupuesto de Egresos Ejercido	9,284,855.40
8270	Presupuesto de Egresos Pagado	9,284,855.40

ADEFAS	
ADEFAS 2015	\$784,157.22
ADEFAS 2016	\$166,866.00
	\$951,023.22

C. NOTAS DE GESTION ADMINISTRATIVA

1. INTRODUCCION

Los Estados Financieros de los entes públicos, proveen de información financiera a los principales usuarios de la misma, al Congreso y a los ciudadanos. El objetivo del presente documento es la revelación del contexto y de los aspectos económicos-financieros más relevantes que influyeron en las decisiones del período, y que deberán ser considerados en la elaboración de los estados financieros para la mayor comprensión de los mismos y sus particularidades.

De esta manera, se informa y explica la respuesta del gobierno a las condiciones relacionadas con la información financiera de cada período de gestión; además, de exponer aquellas políticas que podrían afectar la toma de decisiones en períodos posteriores.

2. PANORAMA ECONOMICO Y FINANCIERO

La Coordinación Estatal de Protección Civil del Estado de Sonora, cumple sus primeros años de formación como organismo público descentralizado sectorizado a la Secretaría de Gobierno, a la fecha opera a través de las transferencias estatales recibidas, para llevar a cabo las funciones establecidas en la Ley no. 282 de Protección Civil del Estado de Sonora, así el gasto operativo.

De igual forma, es importante mencionar que esta Coordinación Estatal de Protección Civil, es parte fundamental y operativa para la atención de la Declaratoria de Emergencia y Contingencia Sanitaria Epidemiológica por COVID-19, publicada en Tomo CCV del Boletín Oficial con fecha del 25 de Marzo del 2020, así como en el Diario Oficial de la Federación, en donde se publicó con fecha del 30 de Marzo del 2020 el Acuerdo por el que se declara como Emergencia Sanitaria por Fuerza mayor, a la epidemia de enfermedad generada por el virus SARS-CoV2 (COVID 19), ya que tiene su responsabilidad atender la protección y salvaguarda de la integridad física de las personas, su patrimonio y el entorno en el que se desenvuelven, además realizar actos de inspección, conforme al programa anual, para constatar el cumplimiento de las disposiciones relativas a la constitución de Unidades Internas y a la formulación y aplicación de los Programas Internos a Cargo de Propietarios poseedores o encargados de los establecimientos, edificaciones e inmuebles, lo cual constituye una función fundamental a cargo del Estado.

[Handwritten signature]

[Handwritten signature]

**Sistema Estatal de Evaluación
Notas a los Estados Financieros
COORDINACION ESTATAL DE PROTECCION CIVIL
Al 31 de Marzo del 2022
(PESOS)**

INFORME TRIMESTAL: PRIMERO

3. AUTORIZACION E HISTORIA

Fecha de creación

Mediante Boletín Oficial publicado el día 11 de junio de 2018, Ley número 282, se crea la Coordinación Estatal de Protección Civil como un Organismo Público descentralizado, con personalidad jurídica y patrimonio propio, sectorizado a la Secretaría de Gobierno. Cabe mencionar que esta nueva Entidad Gubernamental se genera derivado de la Unidad Estatal de Protección Civil, transfiriendo algunos de sus recursos materiales, financieros, humanos y tecnológicos a la hoy Coordinación Estatal de Protección Civil.

Principales cambios en su estructura

En el mismo decreto se establecen funciones de autoridad administrativa, su funcionamiento se regirá por lo dispuesto en la Ley General de Protección Civil, en la Ley número 282, en el reglamento de la Ley y demás disposiciones legales y administrativas que resulten aplicables.

4. ORGANIZACIÓN Y OBJETO SOCIAL

a. Objeto Social

La Coordinación Estatal de Protección Civil tiene por objeto ejecutar las políticas, programas y acciones de Protección Civil en el Estado con el fin de, salvaguardar la integridad física de las personas, su patrimonio y entorno, así como el funcionamiento de los servicios vitales y sistemas estratégicos, en caso de riesgo, emergencia, siniestro o desastre.

b. Principales Actividades

- Elaborar, ejecutar y aprobar el Programa Estatal y los subprogramas que deriven del mismo, con la participación que corresponda al Consejo Estatal y demás instituciones y organismos de los sectores público, social y privado.
- Establecer distritos de protección civil con el objeto de que coordinen regionalmente las acciones procedentes en materia
- Asesorar a los ayuntamientos cuando éstos así lo soliciten, en materia de protección civil.
- Dictaminar y autorizar, previo pago de los derechos correspondientes, los siguientes servicios en materia de Protección Civil: Programas Internos, Procedimientos para la colocación de señales de Protección Civil, Planes de Contingencia, dictámenes técnicos, diagnóstico de riesgo, capacitación, análisis de riesgo, entre otros.

c. Ejercicio Fiscal

Las cifras contenidas en los Estados Financieros y que se mencionan en estas notas se presentan al 31 de marzo al ejercicio fiscal 2022

d. Régimen Jurídico

La Coordinación Estatal de Protección Civil es un organismo público descentralizado sectorizado a la Secretaría de Gobierno del Estado de Sonora, con personalidad Jurídica y Patrimonio Propios.

**Sistema Estatal de Evaluación
Notas a los Estados Financieros
COORDINACIÓN ESTATAL DE PROTECCIÓN CIVIL
Al 31 de Marzo del 2022
(PESOS)**

INFORME TRIMESTRAL: PRIMERO

e. Consideraciones fiscales del ente

La Coordinación Estatal de Protección Civil, opera bajo el régimen de Personas Morales con fines no lucrativos. Sus obligaciones fiscales son: presentación de Declaración Informativa mensual de Proveedores; Pago mensual de ISR por sueldos y salarios; y dado el caso retenciones que se generen derivado de sus obligaciones fiscales.

f. Estructura organizacional básica

La Coordinación Estatal de Protección Civil está integrada por la siguiente estructura básica:



Gobierno del
Estado de Sonora

**Secretaría de Gobierno
Coordinación Estatal de Protección Civil
Estructura General**

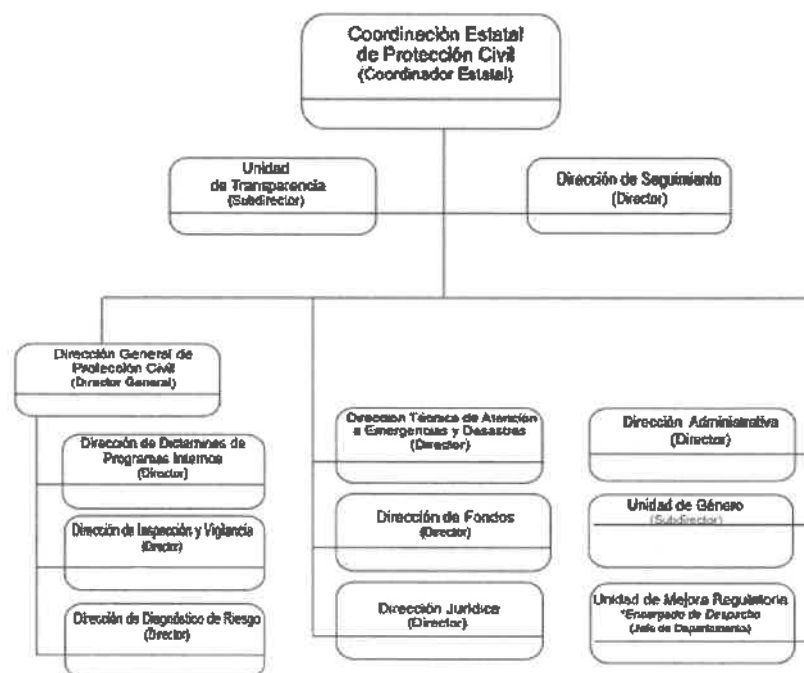

Órgano máximo de Gobierno

Es importante aclarar, en base al artículo 28, capítulo III del Boletín Oficial con fecha de publicación del 11 de junio del 2018, que la Junta Directiva será el máximo Órgano de Gobierno de la Coordinación Estatal, y se integrará por:

- I. Un Presidente, que será el Secretario de Gobierno; y
- II. Seis Vocales, que serán:
 - a) El Secretario de Hacienda;

**Sistema Estatal de Evaluación
Notas a los Estados Financieros
COORDINACION ESTATAL DE PROTECCION CIVIL
Al 31 de Marzo del 2022
(PESOS)**

INFORME TRIMESTRAL: PRIMERO

- b) El Secretario de Salud Pública;
- c) El Secretario de Educación y Cultura;
- d) El Secretario de Desarrollo Social;
- e) El Secretario de Infraestructura y Desarrollo Urbano, y;
- f) El Secretario de Agricultura, Ganadería, Recursos Hidráulicos, Pesca y Agricultura

g. Fideicomisos, mandatos y análogos de los cuales es fideicomitente o fideicomisario

En apego al artículo 67 de la Ley General de Contabilidad Gubernamental, los entes obligados publicarán en internet la información sobre los montos efectivamente pagados durante el periodo por concepto de ayudas y subsidios a los sectores económicos y sociales, en el presente periodo no se han realizado aportaciones estatales.

5. BASES DE PREPARACION DE LOS ESTADOS FINANCIEROS

Normatividad CONAC y disposiciones aplicables

La información financiera se elabora apegándose a la Ley General de Contabilidad Gubernamental (LGCG), así como a lo establecido en las Normas Contables y lineamientos emitidos por el órgano para la Armonización de la Contabilidad Gubernamental (CONAC), así como las demás disposiciones aplicables.

Reconocimiento, valuación y revelación de diferentes rubros

Debido a que los bienes muebles que conforman el patrimonio de esta Coordinación vienen de una donación, fueron determinados en coordinación con el departamento de recursos materiales, parque vehicular, y contabilidad, basándose en importes de adquisición, valores comerciales, tiempo transcurrido, estado actual de los bienes, entre otros, y dichos resultados fueron puestos a consideración de la dirección administrativa y la coordinación.

En el caso de que en futuras ocasiones se presenten adquisiciones de bienes muebles, con presupuesto autorizado para ejercerlo de tal manera, se registrarán a costo de adquisición.

Postulados básicos

Para el tratamiento de la información contable, financiera, y presupuestal, es importante mencionar que esta CEPC cumple con los Postulados Básicos de contabilidad, los cuales son:

- Sustancia Económica
- Entes Públicos
- Existencia Permanente
- Revelación Suficiente
- Importancia Relativa
- Registro e integración presupuestaria
- Devengo contable
- Valuación
- Dualidad Económica

**Sistema Estatal de Evaluación
Notas a los Estados Financieros
COORDINACION ESTATAL DE PROTECCION CIVIL
Al 31 de Marzo del 2022
(PESOS)**

INFORME TRIMESTRAL: PRIMERO

- Consistencia

Normatividad supletoria

Nada que informar en este apartado.

6. POLITICAS DE CONTABILIDAD SIGNIFICATIVAS

Con la finalidad de cumplir con lo establecido en la Ley General de Contabilidad Gubernamental, las operaciones se llevan en el sistema-software denominado SAACG. Net (Sistema Automatizado de Administración y Contabilidad Gubernamental. Net) el cual es una herramienta informática desarrollada por el INDETEC (Instituto para el desarrollo técnico de las Haciendas Públicas) dirigida a municipios y organismos públicos descentralizados de estados y municipios que requieren de una aplicación más robusta para soportar mayor número de operaciones, para facilitar e integrar sus operaciones presupuestales, administrativas, contables y financieras, construyendo automáticamente la contabilidad con un enfoque de gestión. Mismo que en su alimentación se sigue actualizándose en el día a día para llegar a ser un sistema que se sujete registrando de manera armónica, delimitada y específica las operaciones presupuestarias y contables derivadas de la gestión pública, así como otros flujos económicos; generando de así estados financieros confiables, oportunos, comprensibles y comparables como establece la ley.

a. Actualización

A la fecha, no se ha realizado actualización del valor de activos y pasivos y hacienda Pública/Patrimonio, reconociéndolos a costo histórico

b. Realización de Operaciones en el extranjero

A la fecha de este informe, no se han realizado operaciones en el extranjero.

c. Método de valuación de la inversión en acciones

A la fecha, esta CEPC no cuenta con inversión en acciones.

d. Sistema y método de valuación de inventarios y costo de lo vendido

A la fecha de este informe, no se cuenta con inventarios de materia prima

e. Beneficios a empleados

Al personal de esta CEPC, se le otorgan las prestaciones aplicables a todo Servidor Público del Gobierno del Estado de Sonora

f. Provisiones

Nada que informar en este apartado.

g. Reservas

Nada que informar en este apartado.

OK

d

**Sistema Estatal de Evaluación
Notas a los Estados Financieros
COORDINACION ESTATAL DE PROTECCION CIVIL
Al 31 de Marzo del 2022
(PESOS)**

INFORME TRIMESTRAL: PRIMERO

h. Cambios en políticas contables

La Coordinación Estatal de Protección Civil, se rige según lo establecido en:

- Ley General de Contabilidad Gubernamental
- leyes, normas o lineamientos de CONAC
- Ley de Adquisiciones, Arrendamientos y Servicios del Estado de Sonora
- Ley de Disciplina Financiera
- Manual de Programación y Presupuestación para el Ejercicio del Gasto 2021
- Demás normatividad aplicable

De igual forma, la CEPC cuenta con distintas políticas y lineamientos internos autorizados por la Junta de Gobierno, referentes a Cuentas por cobrar y deudores diversos; Manejo de caja chica, Manejo y Control de Equipo de Transporte; Normas que regulan los procedimientos, términos y requisitos conforme a los cuales se autorizan las transferencias de recursos entre programas, subprogramas y proyectos; otorgamiento y comprobación de viáticos y gastos por comprobar, entre otros.

El 27 de abril del 2016, fue publicado el Decreto que contiene la Ley de Disciplina Financiera de las Entidades Federativas y los Municipios, y mediante el mismo instrumento, se reforman, adicionan y derogan diversas disposiciones de las Leyes de Coordinación Fiscal, General de Deuda Pública y General de Contabilidad Gubernamental

Esta Ley tiene como objeto establecer los criterios generales de responsabilidad hacendaria y financiera que regirán a las Entidades Federativas y los Municipios, así como a sus respectivos Entes Públicos, para un manejo sostenible de sus finanzas públicas.

Las Entidades Federativas, los Municipios y sus Entes Públicos se sujetarán a las disposiciones establecidas en la presente Ley y administrarán sus recursos con base en los principios de legalidad, honestidad, eficacia, eficiencia, economía, racionalidad, austeridad, transparencia, control y rendición de cuentas.

Los Entes Públicos de las Entidades Federativas y los Municipios deben cumplir, respectivamente, lo dispuesto en los Capítulos I y II del Título Segundo de esta Ley, de conformidad con la normatividad contable aplicable, lo cual obliga en el marco de esta ley y los formatos establecidos en el CONAC a presentar un cúmulo de información el cual se presenta por el Congreso del Estado en los llamados ETCA y PCPA.

i. Reclasificaciones

Nada que informar en este apartado.

j. Depuración y cancelación de saldos

A la fecha, no se cuenta con depuración de cuentas y cancelación de saldos, ya que no existen estimaciones de cuentas incobrables

**Sistema Estatal de Evaluación
Notas a los Estados Financieros
COORDINACION ESTATAL DE PROTECCION CIVIL
Al 31 de Marzo del 2022
(PESOS)**

INFORME TRIMESTAL: PRIMERO

7. POSICION EN MONEDA EXTRANJERA Y PROTECCION POR RIESGO CAMBIARIO

Al respecto, no se hace ninguna anotación, ya que esta Coordinación no cuenta con registros de ningún tipo en posición en Moneda Extranjera, ni por riesgo cambiario.

8. REPORTE ANALITICO DEL ACTIVO

a. Vida útil o porcentajes de depreciación, deterioro o amortización

La depreciación es aplicada de acuerdo a vida útil o porcentajes de depreciación, deterioro o amortización utilizados en los diferentes tipos de activos, de acuerdo los Parámetros de Estimación de Vida Útil emitidos por el CONAC en la "Guía de Vida Útil Estimada y Porcentajes de Depreciación, los cuales son los siguientes:

Cuenta Contable	Descripción	Años de vida útil	Depreciación Anual (%)
1263-1-001	Equipo de Transporte	4	25%
1263-1-002	Muebles de Oficina y Estantería	10	10%
1263-1-003	Equipo de Cómputo y de Tecnologías de la Información	3.333	30%
1263-1-004	Sistemas de Aire Acondicionado, Calefacción y Refrigeración Industrial	10	10%
1263-1-005	Equipo de Comunicación y Telecomunicación	10	10%
1263-1-006	Herramientas y Maquinas-Herramientas	10	10%
1263-1-007	Otros Mobiliarios y Equipos de Administración	10	10%
1263-1-008	Cámara Fotográficas y Video	3.003	33%

Los activos intangibles (software), se amortizarán en base a la vigencia que tienen, para la cual se adquirieron.

b. Cambios en el porcentaje de depreciación o valor residual de los activos

A la fecha de este informe, no se realizaron cambios en los porcentajes de depreciación o valor residual de los activos.

c. Importe de los gastos capitalizados en el ejercicio

A la fecha de este informe, esta CEPC no cuenta con gastos capitalizados, tanto financieros como de investigación y desarrollo.

d. Riesgos por tipo de cambio o tipo de interés de las inversiones financieras

A la fecha de este informe, la CEPC no cuenta con inversiones financieras.

e. Valor activado en el ejercicio de los bienes construidos por la entidad

A la fecha de este informe, no hay nada que informar, ya que la CEPC no cuenta con bienes construidos.

b
k

7

**Sistema Estatal de Evaluación
Notas a los Estados Financieros
COORDINACION ESTATAL DE PROTECCION CIVIL
Al 31 de Marzo del 2022
(PESOS)**

INFORME TRIMESTAL: PRIMERO

f. Otras circunstancias de carácter significativo que afecten el activo

A la fecha de este informe, la CEPC no cuenta con circunstancias de carácter significativo que afecten el activo, tales como bienes en garantía, señalados en embargos, litigios, títulos de inversiones entregados en garantías, baja significativa del valor de inversiones financieras, etc.

g. Desmantelamiento de activos, procedimientos, implicaciones, efectos contables

En el presente ejercicio se dieron de baja activos por ser obsoletos para este Organismo: afectando las cuentas de Bienes Muebles contra Donaciones de Activos, en apego a la Normatividad aplicable para tal efecto.

h. Administración de activos, planeación con el objetivo de que el ente los utilice de manera más efectiva

No se realizaron registros por este concepto.

9. FIDEICOMISOS, MANDATOS Y ANALOGOS

A la fecha de este informe, la Coordinación Estatal de Protección Civil, no cuenta con Fideicomisos, mandatos y análogos.

10. REPORTE DE LA RECAUDACION

a. Análisis del comportamiento de la recaudación correspondiente al ente público o cualquier tipo de ingreso

Esta CEPC no recibe ingresos propios, a la fecha de este informe, en su cuenta bancaria,

b. Proyección de la recaudación de ingresos en el mediano plazo

Esta CEPC no recibe ingresos propios, a la fecha de este informe, en su cuenta bancaria,

11. INFORMACION SOBRE LA DEUDA Y EL REPORTE ANALITICO DE LA DEUDA

a. Deuda respecto al PIB, y deuda respecto a la recaudación

Nada que informar para el periodo que se reporta.

b. Información de manera agrupada por tipo de valor gubernamental o instrumento financiero

Nada que informar para el periodo que se reporta.

12. CALIFICACIONES OTORGADAS

Nada que informar para el periodo que se reporta.

6

*

7

**Sistema Estatal de Evaluación
Notas a los Estados Financieros
COORDINACION ESTATAL DE PROTECCION CIVIL
Al 31 de Marzo del 2022
(PESOS)**

INFORME TRIMESTAL: PRIMERO

13. PROCESOS DE MEJORA

a. Principales Políticas de control interno

La Coordinación Estatal de Protección Civil, cuenta con distintos lineamientos y políticas de control interno, como lo son:

- Lineamientos de Cuentas por Cobrar y Deudores Diversos
- Lineamientos para el Manejo de Caja Chica
- Lineamientos para el Manejo y Control de Equipo de Transporte
- Lineamientos sobre el Sistema de Control de Bienes Muebles e Inmuebles
- Normas que regulan los procedimientos, términos y requisitos conforme a los cuales se realizan las transferencias de recursos entre programas
- Políticas de Desempeño de las Funciones de Almacenamiento e Inventarios
- Políticas Internas de Control y Desempeño de los Servicios Personales
- Políticas para el Otorgamiento y comprobación de viáticos y Gastos por Comprobar
- Lineamientos para la racionalización
- Lineamientos para el ahorro de combustible
- Programa de Racionalización de Servicios Básicos y Consumibles
- Entre otros

b. Medidas de desempeño financiero, metas y alcance

14. INFORMACIÓN POR SEGMENTOS

La Coordinación Estatal de Protección Civil, realiza sus registros contables por segmentos por cada una de las Unidades Administrativas, las cuales son:

- C01 – Oficina del Coordinador Estatal
- C02 – Dirección General de la CEPC
- C03 – Dictaminación de Programas Internos
- C04 – Inspección y Vigilancia
- C05 – Diagnostico de Riesgo
- C06 – Dirección Técnica de Atención a Emergencias y Desastres
- C07 – Dirección de Seguimientos
- C08 – Dirección Jurídica
- C09 – Dirección de Fondos
- C10 – Dirección Administrativa
- C11 – Organo Interno de la CEPC
- C12 – Unidad de Género
- C13 – Unidad de Mejora Regulatoria
- C14 – Unidad de Transparencia

Se presenta en los formatos ETCA-II-07 y ETCA II-08 el ejercicio del presupuesto de egresos por unidad administrativa

**Sistema Estatal de Evaluación
Notas a los Estados Financieros
COORDINACION ESTATAL DE PROTECCION CIVIL
Al 31 de Marzo del 2022
(PESOS)**

INFORME TRIMESTRAL: PRIMERO

15. EVENTOS POSTERIORES AL CIERRE

Nada que informar durante el periodo que se reporta

16. PARTES RELACIONADAS

A la fecha de este informe, no existen partes relacionadas que pudieran ejercer influencia significativa sobre la toma de decisiones financieras y operativas.

17. RESPONSABILIDAD SOBRE LA PRESENTACION RAZONABLE DE LA INFORMACIÓN CONTABLE

"Bajo protesta de decir verdad, declaramos que los Estados Financieros y sus notas, son razonablemente correctos y son responsabilidad del emisor".



MTRO. DAVID ALEJANDRO CORDOVA
DUARTE
DIRECTOR ADMINISTRATIVO

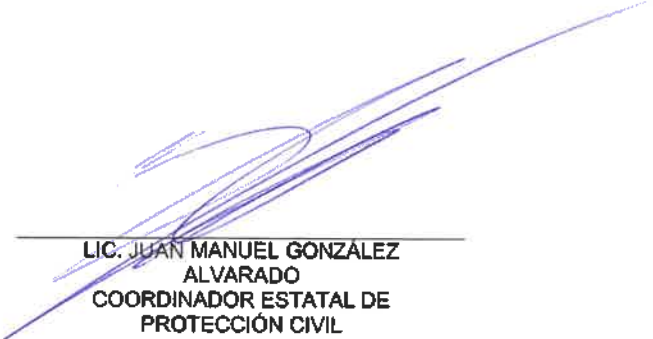

LIC. JUAN MANUEL GONZALEZ
ALVARADO
COORDINADOR ESTATAL DE
PROTECCIÓN CIVIL



COORDINACION ESTATAL DE PROTECCION CIVIL

ETCA-II-01

Estado Analítico de Ingresos

Del 01 de enero al 31 de marzo de 2022

INFORME TRIMESTRAL: PRIMERO

Rubros de Ingresos	Ingreso						Diferencia
	Estimado	Ampliaciones y Reducciones (+ ó -)	Modificado	Devengado	Recaudado		
	(1)	(2)	(3= 1 +2)	(4)	(5)	(6= 5 - 1)	
Impuestos			0				0
Cuotas y Aportaciones de Seguridad Social	0	0	0	0	0	0	0
Contribuciones de Mejoras	0	0	0	0	0	0	0
Derechos	0	0	0	0	0	0	0
Productos	0	0	0	0	0	0	0
Aprovechamientos	0	0	0	0	0	0	0
Ingresos por Ventas de Bienes, Prestación de Servicios y Otros Ingresos	0	0	0	0	0	0	0
Participaciones, Aportaciones, Convenios, Incentivos Derivados de la Colaboración Fiscal y Fondos Distintos de Aportaciones	0	0	0	0	0	0	0
Transferencias, Asignaciones, Subsidios y Subvenciones, y Pensiones y Jubilaciones	62,008,084	704,996	62,713,080	10,160,966	10,160,966		-51,847,118
Ingresos Derivados de Financiamientos			0				0
Total	62,008,084	704,996	62,713,080	10,160,966	10,160,966	Ingresos Excedentes	-51,847,118

6

Rubros de Ingresos	Ingreso						Diferencia
	Estimado	Ampliaciones y Reducciones (+ ó -)	Modificado	Devengado	Recaudado	Diferencia	
	(1)	(2)	(3= 1 +2)	(4)	(5)		
							(6= 5 - 1)
	Ingreso						
	Estimado	Ampliaciones y Reducciones (+ ó -)	Modificado	Devengado	Recaudado	Diferencia	
	(1)	(2)	(3= 1 +2)	(4)	(5)	(6= 5 - 1)	
Estado Analítico de Ingresos Por Fuente de Financiamiento							
Ingresos del Poder Ejecutivo Federal o Estatal y de los Municipios	0	0	0	0	0	0	0
Impuestos	0	0	0	0	0	0	0
Cuotas y Aportaciones de Seguridad Social	0	0	0	0	0	0	0
Contribuciones de Mejoras	0	0	0	0	0	0	0
Derechos	0	0	0	0	0	0	0
Productos ¹	0	0	0	0	0	0	0
Aprovechamientos ²	0	0	0	0	0	0	0
Participaciones, Aportaciones, Convenios, Incentivos Derivados de la Colaboración Fiscal y Fondos Distintos de Aportaciones	0	0	0	0	0	0	0
Transferencias, Asignaciones, Subsidios y Subvenciones, y Pensiones y Jubilaciones	0	0	0	0	0	0	0
Ingresos De los Entes Públicos de los Poderes Legislativo y Judicial, de los Órganos Autonomos y del Sector Paraestatal o Paramunicipal, así como de las Empresas Productivas del Estado	62,008,084	704,996	62,713,080	10,160,966	10,160,966	-51,847,118	
Cuotas y Aportaciones de Seguridad Social	0	0	0	0	0	0	0
Productos ¹	0	0	0	0	0	0	0
Ingresos por ventas de Bienes, Prestación de Servicios y Otros Ingresos ³	0	0	0	0	0	0	0
Transferencias, Asignaciones, Subsidios y Subvenciones, y Pensiones y Jubilaciones	62,008,084	704,996	62,713,080	10,160,966	10,160,966	-51,847,118	
Ingresos derivados de Financiamiento	0	0	0	0	0	0	
Ingresos Derivados de Financiamientos	0	0	0	0	0	0	0

(Handwritten signatures and initials)

Rubros de Ingresos	Ingreso					Diferencia
	Estimado	Ampliaciones y Reducciones (+ ó -)	Modificado	Devengado	Recaudado	
	(1)	(2)	(3= 1 +2)	(4)	(5)	(6= 5 - 1)
Total	62,008,084	704,996	62,713,080	10,160,966	10,160,966	-51,847,118
Ingresos Excedentes						



MTRO. DAVID ALEJANDRO CÓRDOVA DUARTE
DIRECTOR ADMINISTRATIVO



LIC. JUAN MANUEL GONZÁLEZ ALVARADO
COORDINADOR ESTATAL DE PROTECCION CIVIL



COORDINACION ESTATAL DE PROTECCION CIVIL

ETCA-II-02

Estado Analítico de Ingresos Detallado – LDF

Del 01 de enero al 31 de marzo de 2022

INFORME TRIMESTRAL: PRIMERO

Concepto (c)	Ingreso					Diferencia (e)
	Estimado (d)	Ampliaciones/ (Reducciones)	Modificado	Devenigado	Recaudado	
Ingresos de Libre Disposición	-	-	-	-	-	-
A. Impuestos	-	-	-	-	-	-
B. Cuotas y Aportaciones de Seguridad Social	-	-	-	-	-	-
C. Contribuciones de Mejoras	-	-	-	-	-	-
D. Derechos	-	-	-	-	-	-
E. Productos	-	-	-	-	-	-
F. Aprovechamientos	-	-	-	-	-	-
G. Ingresos por Ventas de Bienes y Prestación de Servicios	-	-	-	-	-	-
H. Participaciones	-	-	-	-	-	-
(H=h1+h2+h3+h4+h5+h6+h7+h8+h9+h10+h11)	-	-	-	-	-	-
h1) Fondo General de Participaciones	-	-	-	-	-	-
h2) Fondo de Fomento Municipal	-	-	-	-	-	-
h3) Fondo de Fiscalización y Recaudación	-	-	-	-	-	-
h4) Fondo de Compensación	-	-	-	-	-	-
h5) Fondo de Extracción de Hidrocarburos	-	-	-	-	-	-
h6) Impuesto Especial Sobre Producción y Servicios	-	-	-	-	-	-
h7) 0.136% de la Recaudación Federal Participable	-	-	-	-	-	-
h8) 3.17% Sobre Extracción de Petróleo	-	-	-	-	-	-
h9) Gasolinas y Diésel	-	-	-	-	-	-
h10) Fondo del Impuesto Sobre la Renta	-	-	-	-	-	-
h11) Fondo de Estabilización de los Ingresos de las Entidades Federativas	-	-	-	-	-	-
I. Incentivos Derivados de la Colaboración Fiscal (I=i1+i2+i3+i4+i5)	-	-	-	-	-	-
i1) Tenencia o Uso de Vehículos	-	-	-	-	-	-
i2) Fondo de Compensación ISAN	-	-	-	-	-	-
i3) Impuesto Sobre Automóviles Nuevos	-	-	-	-	-	-

Concepto (c-)	Ingreso					Diferencia (e)
	Estimado (d)	Ampliaciones/ (Reducciones)	Modificado	Devengado	Recaudado	
i4) Fondo de Compensación de Repesos-Intermedios	-	-	-	-	-	-
i5) Otros Incentivos Económicos	-	-	-	-	-	-
J. Transferencias y Asignaciones	62,008,084.00	704,995.84	62,713,079.84	10,160,966.17	10,160,966.17	51,847,117.83
K. Convenios	-	-	-	-	-	-
k1) Otros Convenios y Subsidios	-	-	-	-	-	-
L. Otros Ingresos de Libre Disposición (L=i1+i2)	-	-	-	-	-	-
l1) Participaciones en Ingresos Locales	-	-	-	-	-	-
l2) Otros Ingresos de Libre Disposición	-	-	-	-	-	-
I. Total de Ingresos de Libre Disposición (I=A+B+C+D+E+F+G+H+I+J+K+L)	62,008,084.00	704,995.84	62,713,079.84	10,160,966.17	10,160,966.17	51,847,117.83
Ingresos Excedentes de Ingresos de Libre Disposición						
Transferencias Federales Etiquetadas						
A. Aportaciones (A=a1+a2+a3+a4+a5+a6+a7+a8)	-	-	-	-	-	-
a1) Fondo de Aportaciones para la Nómina Educativa y Gasto Operativo	-	-	-	-	-	-
a2) Fondo de Aportaciones para los Servicios de Salud	-	-	-	-	-	-
a3) Fondo de Aportaciones para la Infraestructura Social	-	-	-	-	-	-
a4) Fondo de Aportaciones para el Fortalecimiento de los Municipios y de las Demarcaciones Territoriales del Distrito Federal	-	-	-	-	-	-
a5) Fondo de Aportaciones Múltiples	-	-	-	-	-	-
a6) Fondo de Aportaciones para la Educación Tecnológica y de Adultos	-	-	-	-	-	-
a7) Fondo de Aportaciones para la Seguridad Pública de los Estados y del Distrito Federal	-	-	-	-	-	-
a8) Fondo de Aportaciones para el Fortalecimiento de las Entidades Federativas	-	-	-	-	-	-
B. Convenios (B=b1+b2+b3+b4)	-	-	-	-	-	-
b1) Convenios de Protección Social en Salud	-	-	-	-	-	-
b2) Convenios de Descentralización	-	-	-	-	-	-
b3) Convenios de Reasignación	-	-	-	-	-	-
b4) Otros Convenios y Subsidios	-	-	-	-	-	-
C. Fondos Distintos de Aportaciones (C=c1+c2)	-	-	-	-	-	-
c1) Fondo para Entidades Federativas y Municipios Productores de Hidrocarburos	-	-	-	-	-	-

0

*

2

Concepto (c)	Ingreso					Diferencia (e)
	Estimado (d)	Ampliaciones/ (Reducciones)	Modificado	Devengado	Recaudado	
c2) Fondo Minero	-	-	-	-	-	-
D. Transferencias, Asignaciones, Subsidios y Subvenciones, y Pensiones y Jubilaciones	-	-	-	-	-	-
E. Otras Transferencias Federales Etiquetadas	-	-	-	-	-	-
II. Total de Transferencias Federales Etiquetadas (II = A + B + C + D + E)	-	-	-	-	-	-
III. Ingresos Derivados de Financiamientos (III = A)	-	-	-	-	-	-
A. Ingresos Derivados de Financiamientos	-	-	-	-	-	-
IV. Total de Ingresos (IV = I + II + III)	62,008,084.00	704,995.84	62,713,079.84	10,160,866.17	10,160,966.17	51,847,117.83
Datos Informativos						
1. Ingresos Derivados de Financiamientos con Fuente de Pago de Ingresos de Libre Disposición	-	-	-	-	-	-
2. Ingresos Derivados de Financiamientos con Fuente de Pago de Transferencias Federales Etiquetadas	-	-	-	-	-	-
3. Ingresos Derivados de Financiamientos (3 = 1 + 2)	-	-	-	-	-	-

MTRO. DAVID ALEJANDRO CÓRDOVA DUARTE
 DIRECTOR ADMINISTRATIVO

LIC. JUAN MANUEL GONZÁLEZ ALVARADO
 COORDINADOR ESTATAL DE PROTECCION CIVIL

COORDINACION ESTATAL DE PROTECCION CIVIL
Conciliacion entre los Ingresos Presupuestarios y Contables
Al 31 de Marzo de 2022

ETCA-II-03

INFORME TRIMESTRAL: PRIMERO

1. Total de Ingresos Presupuestarios		10,160,966.17
2. Mas Ingresos contables No Presupuestarios		0.00
Ingresos Financieros	-	
Incremento por Variación de Inventarios	-	
Disminución del Exceso de Estimaciones por Pérdida o Deterioro u Obsolescencia	-	
Disminución del Exceso de Provisiones	-	
Otros Ingresos y Beneficios Varios	-	
Otros Ingresos Contables No Presupuestarios	-	
3. Menos Ingresos Presupuestarios No Contables		0.00
Aprovechamientos Patrimoniales	0	
Ingresos Derivados de Financiamientos	0	
Otros Ingresos Presupuestarios No Contables	0	
	0	
4. Total de Ingresos Contables (4= 1 + 2 - 3)		10,160,966.17

1. Se deberán incluir los Ingresos Contables No Presupuestarios que no se regularizaron presupuestariamente durante el ejercicio
2. Los Ingresos Financieros y otros ingresos se regularizarán presupuestariamente de acuerdo a la legislación aplicable

 MTR. DAVID ALEJANDRO CÓRDOVA DUARTE
 DIRECTOR ADMINISTRATIVO

 LIC. JUAN MANUEL GONZÁLEZ ALVARADO
 COORDINADOR ESTATAL DE PROTECCION CIVIL

COORDINACION ESTATAL DE PROTECCION CIVIL
Estado Analítico del Ejercicio Presupuesto de Egresos
Clasificación por Objeto del Gasto (Capítulo y Concepto)
Del 01 de enero al 31 de marzo de 2022

ETCA-II-04

INFORME TRIMESTRAL: PRIMERO

Ejercicio del Presupuesto por Capítulo del Gasto	Egresos Aprobado Anual	Ampliaciones/ (Reducciones)	Egresos Modificado Anual	Egresos Devengado Acumulado	Egresos Pagado Acumulado	Subejercicio
	(1)	(2)	(3=1+2)	(4)	(5)	(6 = 3 - 4)
Servicios Personales	34,684,577	0	34,684,577	7,705,971	7,705,971	26,978,606
Remuneraciones al Personal de Carácter Permanente	20,402,116	0	20,402,116	4,680,397	4,680,397	15,721,719
Remuneraciones al Personal de Carácter Transitorio	0	0	0	0	0	0
Remuneraciones Adicionales y Especiales	2,931,226	1,800	2,933,026	588,216	588,216	2,344,810
Seguridad Social	7,264,143	13,808	7,277,951	1,803,672	1,803,672	5,474,279
Otras Prestaciones Sociales y Económicas	713,221	13,256	726,476	171,401	171,401	555,075
Previsiones	1,823,763	-32,079	1,791,684	0	0	1,791,684
Pago de Estímulos a Servidores Públicos	1,550,109	3,216	1,553,325	462,286	462,286	1,091,039
Materiales y Suministros	2,500,000	-132,356	2,367,644	273,850	266,283	2,093,795
Materiales de Administración, Emisión de Documentos y Artículos Oficiales	352,810	-108,064	244,746	25,163	24,509	218,582
Alimentos y Utensilios	15,000	3,190	18,190	6,616	5,619	11,574
Materias Primas y Materiales de Producción y Comercialización	0	0	0	0	0	0
Materiales y Artículos de Construcción y de Reparación	13,695	-1,979	11,616	11,616	11,616	0
Productos Químicos, Farmacéuticos y de Laboratorio	0	0	0	0	0	0
Combustibles, Lubricantes y Aditivos	1,804,072	-90,305	1,713,767	159,772	159,772	1,553,995
Vestuario, Blancos, Prendas de Protección y Artículos Deportivos	15,600	49,216	64,816	62,127	57,012	2,689
Materiales y Suministros Para Seguridad	0	0	0	0	0	0
Herramientas, Refacciones y Accesorios Menores	298,923	16,566	315,509	6,554	7,554	306,955
Servicios Generales	6,500,000	833,152	7,333,152	1,459,292	1,308,402	5,873,861
Servicios Básicos	643,696	1,182	644,878	171,373	171,373	473,604
Servicios de Arrendamiento	1,380,000	16,615	1,396,615	121,615	16,615	1,275,000
Servicios Profesionales, Científicos, Técnicos y Otros Servicios	1,607,256	85,088	1,692,344	318,008	306,538	1,374,336
Servicios Financieros, Bancarios y Comerciales	36,000	7,970	43,970	16,670	16,670	27,300
Servicios de Instalación, Reparación, Mantenimiento y Conservación	367,492	656,686	1,024,179	706,787	673,367	317,392
Servicios de Comunicación Social y Publicidad.	2,000,000	0	2,000,000	0	0	2,000,000
Servicios de Traslado y Viáticos	0	53,864	53,864	41,831	41,831	12,033
Servicios Oficiales	0	0	0	0	0	0
Otros Servicios Generales	465,556	11,747	477,304	83,008	83,008	394,296
Transferencias, Asignaciones, Subsidios y Otras Ayudas	0	0	0	0	0	0
Transferencias Internas y Asignaciones al Sector Público	0	0	0	0	0	0
Transferencias al Resto del Sector Público	0	0	0	0	0	0
Subsidios y Subvenciones	0	0	0	0	0	0
Ayudas Sociales	0	0	0	0	0	0
Pensiones y Jubilaciones	0	0	0	0	0	0
Transferencias a Fideicomisos, Mandatos y Otros Análogos	0	0	0	0	0	0
Transferencias a la Seguridad Social	0	0	0	0	0	0
Donativos	0	0	0	0	0	0
Transferencias al Exterior	0	0	0	0	0	0
Bienes Muebles, Inmuebles e Intangibles	0	4,199	4,199	4,199	4,199	0
Mobiliario y Equipo de Administración	0	4,199	4,199	4,199	4,199	0
Mobiliario y Equipo Educativo y Recreativo	0	0	0	0	0	0
Equipo e Instrumental Médico y de Laboratorio	0	0	0	0	0	0
Vehículos y Equipo de Transporte	0	0	0	0	0	0
Equipo de Defensa y Seguridad	0	0	0	0	0	0
Maquinaria, Otros Equipos y Herramientas	0	0	0	0	0	0
Activos Biológicos	0	0	0	0	0	0
Bienes Inmuebles	0	0	0	0	0	0
Activos Intangibles	0	0	0	0	0	0
Inversión Pública	0	0	0	0	0	0
Obra Pública en Bienes de Dominio Público	0	0	0	0	0	0
Obra Pública en Bienes Propios	0	0	0	0	0	0
Proyectos Productivos y Acciones de Fomento	0	0	0	0	0	0
Inversiones Financieras y Otras Provisiones	18,323,507	0	18,323,507	0	0	18,323,507
Inversiones Para el Fomento de Actividades Productivas.	0	0	0	0	0	0
Acciones y Participaciones de Capital	0	0	0	0	0	0

Ejercicio del Presupuesto por Capítulo del Gasto	Egresos Aprobado Anual (1)	Ampliaciones/ (Reducciones) (2)	Egresos Modificado Anual (3=1+2)	Egresos Devengado Acumulado (4)	Egresos Pagado Acumulado (5)	Subejercicio (6 = 3 - 4)
Compra de Títulos y Valores	0	0	0	0	0	0
Concesión de Préstamos	0	0	0	0	0	0
Inversiones en Fideicomisos, Mandatos y Otros Análogos	18,323,507	0	18,323,507	0	0	18,323,507
Otras Inversiones Financieras	0	0	0	0	0	0
Provisiones para Contingencias y Otras Erogaciones Especiales	0	0	0	0	0	0
Participaciones y Aportaciones	0	0	0	0	0	0
Participaciones	0	0	0	0	0	0
Aportaciones	0	0	0	0	0	0
Convenios	0	0	0	0	0	0
Deuda Pública	0	0	0	0	0	0
Amortización de la Deuda Pública	0	0	0	0	0	0
Intereses de la Deuda Pública	0	0	0	0	0	0
Comisiones de la Deuda Pública	0	0	0	0	0	0
Gastos de la Deuda Pública	0	0	0	0	0	0
Costo por Coberturas	0	0	0	0	0	0
Apoyos Financieros	0	0	0	0	0	0
Adeudos de Ejercicios Fiscales Anteriores (Adefas)	0	0	0	0	0	0
Total del Gasto	62,008,084	704,996	62,713,080	9,443,312	9,284,855	53,289,768

 MTRD. DAVID ALEJANDRO CÓRDOVA DUARTE
 DIRECTOR ADMINISTRATIVO

 LIC. JUAN MANUEL GONZÁLEZ ALVARADO
 COORDINADOR ESTATAL DE PROTECCION CIVIL



COORDINACION ESTATAL DE PROTECCION CIVIL

ETCA-II-05

Estado Analítico del Ejercicio del Presupuesto de Egresos Detallado - LDF

Clasificación por Objeto del Gasto (Capítulo y Concepto)

Del 01 de enero al 31 de marzo de 2022

(PE04)

INFORME TRIMESTRAL: PRIMERO

Concepto (a)	Egresos					Subejercicio (h)
	Aprobado (b)	Ampliaciones/ (Reducciones)	Modificado	Devengado	Pagado	
L. Gasto No Etiquetado (L=A+B+C+D+E+F+G+H+I)	62,000,064.00	704,985.84	62,713,079.84	9,443,311.87	9,284,856.40	53,289,768.17
A. Servicios Personales (A=a1+a2+a3+a4+a5+a6+a7)	34,694,577.00	-	34,694,577.00	7,705,971.33	7,705,971.33	26,978,605.67
a1) Remuneraciones al Personal de Carácter Permanente	20,402,115.81	-	20,402,115.81	4,680,398.77	4,680,398.77	15,721,716.04
a2) Remuneraciones al Personal de Carácter Transitorio	-	-	-	-	-	-
a3) Remuneraciones Adicionales y Especiales	2,831,225.20	1,800.00	2,833,025.20	588,216.00	686,216.00	2,344,810.14
a4) Seguridad Social	7,264,842.88	13,907.75	7,278,750.63	1,603,671.00	1,603,671.00	5,474,279.67
a5) Otras Prestaciones Sociales y Económicas	713,220.56	13,255.24	726,475.80	171,400.98	171,400.98	555,074.92
a6) Previsiones	1,823,782.67	32,078.14	1,791,683.53	-	-	1,791,683.53
a7) Pago de Estímulos a Servidores Públicos	1,550,108.86	3,216.15	1,553,325.03	462,888.00	462,888.00	1,091,030.37
B. Materiales y Suministros (B=b1+b2+b3+b4+b5+b6+b7+b8+b9)	2,500,000.00	432,355.57	2,367,644.43	273,848.77	289,293.17	2,089,794.56
b1) Materiales de Administración, Emisión de Documentos y Actos Oficiales	352,309.00	100,064.10	243,745.50	25,163.49	24,508.49	218,582.01
b2) Alimentos y Utensilios	16,000.00	3,190.38	18,190.38	6,818.40	5,619.40	11,573.98
b3) Materias Primas y Materiales de Producción y Comercialización	-	-	-	-	-	-
b4) Materiales y Artículos de Construcción y de Reparación	13,995.00	1,078.65	11,615.35	11,615.35	11,615.35	-
b5) Productos Químicos, Farmacéuticos y de Laboratorio	-	-	-	-	-	-
b6) Combustibles, Lubricantes y Aditivos	1,604,072.30	90,705.16	1,713,767.22	159,772.29	159,772.29	1,553,094.93
b7) Vestuario, Blancos, Prendas de Protección y Artículos Deportivos	16,800.00	48,216.40	64,916.40	82,127.20	57,011.80	2,669.20
b8) Materiales y Suministros Para Seguridad	-	-	-	-	-	-
b9) Herramientas, Refacciones y Accesorios Menores	298,323.02	19,585.06	315,508.58	6,554.04	7,554.04	308,954.54
C. Servicios Generales (C=c1+c2+c3+c4+c5+c6+c7+c8+c9)	6,500,000.00	833,152.41	7,333,152.41	1,450,291.57	1,308,491.90	5,873,060.54
c1) Servicios Básicos	643,695.73	1,191.38	644,877.29	171,373.21	171,373.21	473,504.48
c2) Servicio de Arrendamiento	1,380,000.00	10,615.00	1,390,615.00	121,915.00	16,619.00	1,275,000.00
c3) Servicios Profesionales, Científicos, Técnicos y Otros Servicios	1,607,255.52	65,098.24	1,692,343.78	316,008.20	305,538.20	1,374,335.58
c4) Servicios Financieros, Bancarios y Comerciales	38,000.00	7,998.69	43,668.69	16,989.05	16,989.05	27,300.01
c5) Servicios de Instalación, Reparación, Mantenimiento y Conservación	367,492.44	656,886.32	1,024,178.76	786,786.51	873,368.94	317,362.25
c6) Servicios de Comunicación Social y Publicidad	2,000,000.00	-	2,000,000.00	-	-	2,000,000.00
c7) Servicios de Traslado y Viajes	-	53,864.00	53,864.00	41,281.00	41,631.00	12,033.00
c8) Servicios Oficiales	-	-	-	-	-	-
c9) Otros Servicios Generales	466,558.31	11,747.23	477,293.54	83,008.00	83,008.00	394,285.54
D. Transferencias, Asignaciones, Subsidios y Otras Ayudas (D=d1+d2+d3+d4+d5+d6+d7+d8+d9)	-	-	-	-	-	-
d1) Transferencias Internas y Asignaciones al Sector Público	-	-	-	-	-	-
d2) Transferencias al Resto del Sector Público	-	-	-	-	-	-
d3) Subsidios y Subvenciones	-	-	-	-	-	-
d4) Ayudas Sociales	-	-	-	-	-	-
d5) Pensiones y Jubilaciones	-	-	-	-	-	-
d6) Transferencias a Fideicomisos, Mandatos y Otros Análogos	-	-	-	-	-	-
d7) Transferencias a la Seguridad Social	-	-	-	-	-	-
d8) Detachos	-	-	-	-	-	-
d9) Transferencias al Exterior	-	-	-	-	-	-
E. Bienes Muebles, Inmuebles o Intangibles (E=e1+e2+e3+e4+e5+e6+e7+e8+e9)	-	4,199.00	4,199.00	4,199.00	4,199.00	-
e1) Mobiliario y Equipo de Administración	-	4,199.00	4,199.00	4,199.00	4,199.00	-
e2) Mobiliario y Equipo Educativo y Recreativo	-	-	-	-	-	-
e3) Equipo e Instrumental Médico y de Laboratorio	-	-	-	-	-	-
e4) Vehículos y Equipo de Transporte	-	-	-	-	-	-
e5) Equipo de Defensa y Seguridad	-	-	-	-	-	-
e6) Maquinaria, Otros Equipos y Herramientas	-	-	-	-	-	-
e7) Activos Biológicos	-	-	-	-	-	-
e8) Bienes Inmuebles	-	-	-	-	-	-
e9) Activos Intangibles	-	-	-	-	-	-
F. Inversión Pública (F=f1+f2+f3)	-	-	-	-	-	-
f1) Obra Pública en Bienes de Dominio Público	-	-	-	-	-	-
f2) Obra Pública en Bienes Propios	-	-	-	-	-	-
f3) Proyectos Productivos y Acciones de Fomento	-	-	-	-	-	-
G. Inversiones Financieras y Otras Provisiones (G=g1+g2+g3+g4+g5+g6+g7)	18,323,507.00	-	18,323,507.00	-	-	18,323,507.00
g1) Inversiones Para el Fomento de Actividades Productivas	-	-	-	-	-	-
g2) Acciones y Participaciones de Capital	-	-	-	-	-	-
g3) Compra de Títulos y Valores	-	-	-	-	-	-
g4) Concesión de Préstamos	-	-	-	-	-	-
g5) Inversiones en Fideicomisos, Mandatos y Otros Análogos	-	-	-	-	-	-
Fideicomiso de Desastres Naturales (Informativo)	18,323,507	0	18,323,507.00	-	-	18,323,507.00
g6) Otras Inversiones Financieras	-	-	-	-	-	-
g7) Provisiones para Contingencias y Otras Erogaciones Especiales	-	-	-	-	-	-
H. Participaciones y Aportaciones (H=h1+h2+h3)	-	-	-	-	-	-
h1) Participaciones	-	-	-	-	-	-

Concepto (c)	Egresos					Subejercicio (e)
	Aprobado (d)	Ampliaciones/ (Reducciones)	Modificado	Devengado	Pagado	
h2) Aportaciones	-	-	-	-	-	-
h3) Convenios	-	-	-	-	-	-
I. Deuda Pública (I=h1+h2+h3+h4+h5+h6+h7)	-	-	-	-	-	-
I1) Amortización de la Deuda Pública	-	-	-	-	-	-
I2) Intereses de la Deuda Pública	-	-	-	-	-	-
I3) Comisiones de la Deuda Pública	-	-	-	-	-	-
I4) Gastos de la Deuda Pública	-	-	-	-	-	-
I5) Costo por Coberturas	-	-	-	-	-	-
I6) Apoyos Financieros	-	-	-	-	-	-
I7) Arrendos de Ejercicios Fiscales Anteriores (ADEFAS)	-	-	-	-	-	-
II. Gasto Ejercitado (II=A+II+C+D+E+F+G+H+I)	-	-	-	-	-	-
A. Servicios Personales (A=a1+a2+a3+a4+a5+a6+a7)	-	-	-	-	-	-
a1) Remuneraciones al Personal de Carácter Permanente	-	-	-	-	-	-
a2) Remuneraciones al Personal de Carácter Transitorio	-	-	-	-	-	-
a3) Remuneraciones Adicionales y Especiales	-	-	-	-	-	-
a4) Seguridad Social	-	-	-	-	-	-
a5) Otras Prestaciones Sociales y Económicas	-	-	-	-	-	-
a6) Provisiones	-	-	-	-	-	-
a7) Pago de Estímulos a Servidores Públicos	-	-	-	-	-	-
B. Materiales y Suministros (B=b1+b2+b3+b4+b5+b6+b7+b8+b9)	-	-	-	-	-	-
b1) Materiales de Administración, Emisión de Documentos y Artículos Oficiales	-	-	-	-	-	-
b2) Alimentos y Utensilios	-	-	-	-	-	-
b3) Materias Primas y Materiales de Producción y Comercialización	-	-	-	-	-	-
b4) Materiales y Artículos de Construcción y de Reparación	-	-	-	-	-	-
b5) Productos Químicos, Farmacéuticos y de Laboratorio	-	-	-	-	-	-
b6) Combustibles, Lubricantes y Aditivos	-	-	-	-	-	-
b7) Vestuario, Batazos, Franjas de Protección y Artículos Deportivos	-	-	-	-	-	-
b8) Materiales y Suministros Para Seguridad	-	-	-	-	-	-
b9) Herramientas, Refacciones y Accesorios Menores	-	-	-	-	-	-
C. Servicios Generales (C=c1+c2+c3+c4+c5+c6+c7+c8+c9)	-	-	-	-	-	-
c1) Servicios Básicos	-	-	-	-	-	-
c2) Servicios de Arrendamiento	-	-	-	-	-	-
c3) Servicios Profesionales, Científicos, Técnicos y Otros Servicios	-	-	-	-	-	-
c4) Servicios Financieros, Bancarios y Comerciales	-	-	-	-	-	-
c5) Servicios de Instalación, Reparación, Mantenimiento y Conservación	-	-	-	-	-	-
c6) Servicios de Comunicación Social y Publicidad	-	-	-	-	-	-
c7) Servicios de Tránsito y Viajes	-	-	-	-	-	-
c8) Servicios Oficiales	-	-	-	-	-	-
c9) Otros Servicios Generales	-	-	-	-	-	-
D. Transferencias, Asignaciones, Subsidios y Otras Ayudas (D=d1+d2+d3+d4+d5+d6+d7+d8+d9)	-	-	-	-	-	-
d1) Transferencias Internas y Asignaciones al Sector Público	-	-	-	-	-	-
d2) Transferencias al Resto del Sector Público	-	-	-	-	-	-
d3) Subsidios y Subvenciones	-	-	-	-	-	-
d4) Ayudas Sociales	-	-	-	-	-	-
d5) Pensiones y Jubilaciones	-	-	-	-	-	-
d6) Transferencias a Fideicomisos, Mandatos y Otros Análogos	-	-	-	-	-	-
d7) Transferencias a la Seguridad Social	-	-	-	-	-	-
d8) Donativos	-	-	-	-	-	-
d9) Transferencias al Exterio	-	-	-	-	-	-
E. Bienes Muebles, Inmuebles e Intangibles (E=e1+e2+e3+e4+e5+e6+e7+e8+e9)	-	-	-	-	-	-
e1) Mobiliario y Equipo de Administración	-	-	-	-	-	-
e2) Mobiliario y Equipo Educativo y Recreativo	-	-	-	-	-	-
e3) Equipo e Instrumental Médico y de Laboratorio	-	-	-	-	-	-
e4) Vehículos y Equipo de Transporte	-	-	-	-	-	-
e5) Equipo de Defensa y Seguridad	-	-	-	-	-	-
e6) Maquinaria, Otros Equipos y Herramientas	-	-	-	-	-	-
e7) Activos Biológicos	-	-	-	-	-	-
e8) Bienes Inmuebles	-	-	-	-	-	-
e9) Activos Intangibles	-	-	-	-	-	-
F. Inversión Pública (F=f1+f2+f3)	-	-	-	-	-	-
f1) Obra Pública en Bienes de Dominio Público	-	-	-	-	-	-
f2) Obra Pública en Bienes Propios	-	-	-	-	-	-
f3) Proyectos Productivos y Acciones de Fomento	-	-	-	-	-	-
G. Inversiones Financieras y Otras Provisiones (G=g1+g2+g3+g4+g5+g6+g7)	-	-	-	-	-	-
g1) Inversiones Para el Fomento de Actividades Productivas	-	-	-	-	-	-
g2) Acciones y Participaciones de Capital	-	-	-	-	-	-
g3) Compra de Títulos y Valores	-	-	-	-	-	-
g4) Concesión de Préstamos	-	-	-	-	-	-
g5) Inversiones en Fideicomisos, Mandatos y Otros Análogos	-	-	-	-	-	-
Fideicomiso de Desastres Naturales (Informativo)	-	-	-	-	-	-

26
*

Concepto (c)	Egresos					Subejercicio (e)
	Aprobado (d)	Asignaciones (Reducciones)	Modificado	Devengado	Pagado	
g) Otras Inversiones Financieras	-	-	-	-	-	-
g7) Provisiones para Contingencias y Otras Erogaciones Especiales	-	-	-	-	-	-
H. Participaciones y Aportaciones (H=1+H2+H3)	-	-	-	-	-	-
h1) Participaciones	-	-	-	-	-	-
h2) Aportaciones	-	-	-	-	-	-
h3) Convenios	-	-	-	-	-	-
I. Deuda Pública (I=1+I2+I4+I5+I6+I7)	-	-	-	-	-	-
i1) Amortización de la Deuda Pública	-	-	-	-	-	-
i2) Intereses de la Deuda Pública	-	-	-	-	-	-
i3) Comisiones de la Deuda Pública	-	-	-	-	-	-
i4) Gastos de la Deuda Pública	-	-	-	-	-	-
i5) Costo por Coberturas	-	-	-	-	-	-
i6) Apoyos Financieros	-	-	-	-	-	-
i7) Adesivos de Ejercicios Fiscales Anteriores (ADEFAS)	-	-	-	-	-	-
III Total de Egresos (III = I + H)	62,408,884.00	784,895.84	62,713,079.84	9,843,319.62	8,284,888.40	93,289,768.17

MTRO. DAVID ALEJANDRO CORDOVA DUARTE
DIRECTOR ADMINISTRATIVO

LIC. JUAN MANUEL GONZÁLEZ ALVARADO
COORDINADOR ESTATAL DE PROTECCION CIVIL



COORDINACION ESTATAL DE PROTECCION CIVIL
ETCA-II-06
Estado Analítico del Ejercicio Presupuesto de Egresos
Clasificación Económica (por Tipo de Gasto)
Del 01 de enero al 31 de marzo de 2022

INFORME TRIMESTRAL: PRIMERO

Concepto	Egresos Aprobado Anual (1)	Ampliaciones/ (Reducciones) (2)	Egresos Modificado Anual (3=1+2)	Egresos Devengado Acumulado (4)	Egresos Pagado Acumulado (5)	Subejercicio (6 = 3 - 4)
Gasto Corriente	43,684,577	700,797	44,385,374	943,113	9,280,656	43,442,261
Gasto de Capital	18,323,507	4,199	18,327,706	4,199	4,199	18,323,507
Amortización de la Deuda y Disminución de Pasivos	0	0	0	0	0	0
Pensiones y Jubilaciones	0	0	0	0	0	0
Participaciones	0	0	0	0	0	0
Total del Gasto	62,008,084	704,996	62,713,080	947,312	9,284,855	61,765,768

MTRO. DAVID ALEJANDRO CÓRDOVA DUARTE
DIRECTOR ADMINISTRATIVO

LIC. JUAN MANUEL GONZÁLEZ ALVARADO
COORDINADOR ESTATAL DE PROTECCION CIVIL

COORDINACION ESTATAL DE PROTECCION CIVIL
Estado Analítico del Ejercicio Presupuesto de Egresos
Clasificación Administrativa (Por Unidad Administrativa)

Del 01 de enero al 31 de marzo de 2022

INFORME TRIMESTRAL: PRIMERO

Clasificación Administrativa (Por Unidad Administrativa)	Egresos Aprobado Anual (1)	Ampliaciones/ (Reducciones) (2)	Egresos Modificado Anual (3=1+2)	Egresos Devengado Acumulado (4)	Egresos Pagado Acumulado (5)	Subejercicio (6=3-4)
OFICINA DEL COORDINADOR ESTATAL	5,365,876	39,776	5,405,652	594,434	589,319	4,411,218
DIRECCION GENERAL DE LA CEPC	1,935,973	-29,471	1,906,501	368,057	368,057	1,540,844
DIRECCION DE DICTAMENES DE PROGRAMAS INTERNOS	4,678,151	-9,825	4,668,325	925,078	925,078	3,742,647
DIRECCION DE INSPECCION Y VIGILANCIA	3,084,789	1,740	3,086,529	700,309	700,309	2,386,221
DIRECCION DE DIAGNOSTICO DE RIESGO	2,857,443	900	2,858,343	605,991	605,991	2,052,353
DIRECCION TECNICA DE ATENCION A EMERGENCIAS Y DESASTRES	11,209,574	-62,785	11,146,789	2,182,488	2,182,488	8,964,301
DIRECCION DE SEGUIMIENTOS	1,230,569	3,461	1,234,020	219,441	219,441	1,014,579
DIRECCION JURIDICA	1,355,520	14,457	1,369,977	390,869	390,869	979,108
DIRECCION DE FONDOS	20,192,461	3,892	20,196,352	443,844	443,844	19,752,508
DIRECCION ADMINISTRATIVA	9,171,236	742,863	9,914,099	2,532,506	2,379,165	7,381,593
ORGANO INTERNO DE LA CEPC	22,185	0	22,185	0	0	22,185
UNIDAD DE GENERO	305,425	0	305,425	0	0	305,425
UNIDAD DE MEJORA REGULATORIA	294,230	0	294,230	0	0	294,230
UNIDAD DE TRANSPARENCIA	501,654	0	501,654	79,096	79,096	422,558
Total del Gasto	62,008,084	704,996	62,713,080	9,443,312	9,284,855	53,269,768

MTRO. DAVID REPARADO CORDOVA DUARTE
 DIRECTOR ADMINISTRATIVO

LIC. JUAN MANUEL GONZÁLEZ ALVARADO
 COORDINADOR ESTATAL DE PROTECCION CIVIL

(Handwritten signatures and initials)

COORDINACION ESTATAL DE PROTECCION CIVIL

Estado Analítico del Ejercicio del Presupuesto de Egresos Detallado - LDF

Clasificación Administrativa

Del 01 de enero al 31 de marzo de 2022

ETCA-II-08

INFORME TRIMESTRAL: PRIMERO

(PESOS)

Concepto (c)	Egresos						Subejercicio (e)
	Aprobado (d)	Ampliaciones/ (Reducciones)	Modificado	Devengado	Pagado		
I. Gasto No Etiquetado							
(I=A+B+C+D+E+F+G+H)	62,008,084.00	704,995.84	62,713,079.84	9,443,311.67	9,284,855.40	53,269,768.17	
OFICINA DEL COORDINADOR ESTATAL	5,365,875.66	39,776.04	5,405,651.70	994,434.10	989,318.50	4,411,217.60	
DIRECCION GENERAL DE LA CEPC	1,938,972.65	29,471.41	1,909,501.24	368,657.32	368,657.32	1,540,843.92	
DIRECCION DE DICTAMENES DE PROGRAMAS INTERNOS	4,678,150.98	9,826.15	4,668,324.83	925,677.68	925,677.68	3,742,647.15	
DIRECCION DE INSPECCION Y VIGILANCIA	3,084,789.23	1,740.16	3,086,529.39	700,308.71	700,308.71	2,386,220.68	
DIRECCION DE DIAGNOSTICO DE RIESGO	2,657,443.40	900.00	2,658,343.40	605,990.72	605,990.72	2,052,352.68	
DIRECCION TECNICA DE ATENCION A EMERGENCIAS Y	11,209,573.70	62,786.11	11,146,788.59	2,182,487.60	2,182,487.60	8,964,300.99	
DIRECCION DE SEGUIMIENTOS	1,230,568.98	3,450.77	1,234,019.75	219,440.64	219,440.64	1,014,579.11	
DIRECCION JURIDICA	1,355,519.76	14,457.24	1,369,977.00	390,869.24	390,869.24	979,107.76	
DIRECCION DE FONDOS	20,192,460.52	3,891.80	20,196,352.32	443,844.44	443,844.44	19,752,507.88	
DIRECCION ADMINISTRATIVA	9,171,235.64	742,862.50	9,914,098.14	2,532,505.58	2,379,164.91	7,381,592.56	
ORGANO INTERNO DE LA CEPC	22,185.00	-	22,185.00	-	-	22,185.00	
UNIDAD DE GENERO	305,425.34	-	305,425.34	-	-	305,425.34	
UNIDAD DE MEJORA REGULATORIA	294,229.58	-	294,229.58	-	-	294,229.58	
UNIDAD DE TRANSPARENCIA	501,653.56	-	501,653.56	79,095.64	79,095.64	422,557.92	
II. Gasto Etiquetado							
(II=A+B+C+D+E+F+G+H)	-	-	-	-	-	-	
OFICINA DEL COORDINADOR ESTATAL	-	-	-	-	-	-	
DIRECCION GENERAL DE LA CEPC	-	-	-	-	-	-	
DIRECCION DE DICTAMENES DE PROGRAMAS INTERNOS	-	-	-	-	-	-	
DIRECCION DE INSPECCION Y VIGILANCIA	-	-	-	-	-	-	
DIRECCION DE DIAGNOSTICO DE RIESGO	-	-	-	-	-	-	
DIRECCION TECNICA DE ATENCION A EMERGENCIAS Y	-	-	-	-	-	-	
DIRECCION DE SEGUIMIENTOS	-	-	-	-	-	-	
DIRECCION JURIDICA	-	-	-	-	-	-	
DIRECCION DE FONDOS	-	-	-	-	-	-	
DIRECCION ADMINISTRATIVA	-	-	-	-	-	-	
ORGANO INTERNO DE LA CEPC	-	-	-	-	-	-	
UNIDAD DE GENERO	-	-	-	-	-	-	
UNIDAD DE MEJORA REGULATORIA	-	-	-	-	-	-	
UNIDAD DE TRANSPARENCIA	-	-	-	-	-	-	
III. Total de Egresos (III = I + II)	62,008,084.00	704,995.84	62,713,079.84	9,443,311.67	9,284,855.40	53,269,768.17	

LIC. JUAN MANUEL GONZÁLEZ ALVARADO
COORDINADOR ESTATAL DE PROTECCION CIVIL

MTRO. DAVID ALEJANDRO CÓRDOVA DUARTE
DIRECTOR ADMINISTRATIVO





COORDINACION ESTATAL DE PROTECCION CIVIL
Estado Analítico del Ejercicio Presupuesto de Egresos
Clasificación Administrativa (Por Poderes)
Del 01 de enero al 31 de marzo de 2022

ETCA-II-09

INFORME TRIMESTRAL: PRIMERO

Clasificación Administrativa (Por Poderes)	Egresos Aprobado Anual (1)	Ampliaciones/ (Reducciones) (2)	Egresos Modificado Anual (3=1+2)	Egresos Devengado Acumulado (4)	Egresos Pagado Acumulado (5)	Subejercicio (6 = 3 - 4)
Poder Ejecutivo	62,008,084	704,996	62,713,080	9,443,312	9,284,855	53,269,768
Poder Legislativo	0	0	0	0	0	0
Poder Judicial	0	0	0	0	0	0
Órganos Autónomos	0	0	0	0	0	0
Total del Gasto	62,008,084	704,996	62,713,080	9,443,312	9,284,855	53,269,768



MTRO. DAVID ALEJANDRO CÓRDOVA DUARTE
DIRECTOR ADMINISTRATIVO

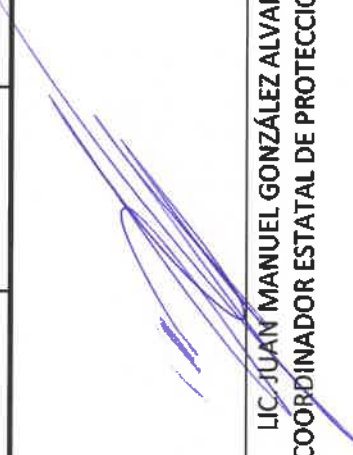

LIC. JUAN MANUEL GONZÁLEZ ALVARADO
COORDINADOR ESTATAL DE PROTECCION CIVIL



COORDINACION ESTATAL DE PROTECCION CIVIL
Estado Analítico del Ejercicio Presupuesto de Egresos
Clasificación Administrativa (Por Tipo de Organismos o Entidad Paraestatal)

ETCA-II-10

Del 01 de enero al 31 de marzo de 2022

INFORME TRIMESTRAL: PRIMERO

Concepto	Egresos Aprobado Anual (1)	Ampliaciones/ (Reducciones) (2)	Egresos Modificado Anual (3=1+2)	Egresos Devengado Acumulado (4)	Egresos Pagado Acumulado (5)	Subejercicio (6 = 3 - 4)
Entidades Paraestatales y Fideicomisos No Empresariales y No Financieros	62,008,084	704,996	62,713,080	9,443,312	9,284,855	53,269,768
Instituciones Publicas de la Seguridad Social	0	0	0	0	0	0
Entidades Paraestatales Empresariales No Financieras con Participación Estatal Mayoritaria	0	0	0	0	0	0
Fideicomisos Empresariales No Financieros con Participación Estatal Mayoritaria	0	0	0	0	0	0
Entidades Paraestatales Empresariales Financieras Monetarias con Participación Estatal Mayoritaria	0	0	0	0	0	0
Entidades Paraestatales Empresariales Financieras No Monetarias con Participación Estatal Mayoritaria	0	0	0	0	0	0
Fideicomisos Financieros Públicos con Participación Estatal Mayoritaria	0	0	0	0	0	0
Total del Gasto	62,008,084	704,996	62,713,080	9,443,312	9,284,855	53,269,768

MTO. DAVID ALEJANDRO CÓRDOVA DUARTE
DIRECTOR ADMINISTRATIVO

LIC. JUAN MANUEL GONZÁLEZ ALVARADO
COORDINADOR ESTATAL DE PROTECCION CIVIL

COORDINACION ESTATAL DE PROTECCION CIVIL
Estado Analítico del Ejercicio Presupuesto de Egresos
Clasificación Funcional (Finalidad y Función)
Del 01 de enero al 31 de marzo de 2022

ETCA-II-11

INFORME TRIMESTRAL: PRIMERO

Concepto	Egresos Aprobado Anual (1)	Ampliaciones/ (Reducciones) (2)	Egresos Modificado Anual (3=1+2)	Egresos Devengado Acumulado (4)	Egresos Pagado Acumulado (5)	Subejercicio (6 = 3 - 4)
Gobierno	62,008,084	704,996	62,713,080	9,443,312	9,284,855	53,269,768
Legislación	0	0	0	0	0	0
Justicia	0	0	0	0	0	0
Coordinación de la Política de Gobierno	0	0	0	0	0	0
Relaciones Exteriores	0	0	0	0	0	0
Asuntos Financieros y Hacendarios	0	0	0	0	0	0
Seguridad Nacional	0	0	0	0	0	0
Asuntos de Orden Público y Seguridad Interior	62,008,084	704,996	62,713,080	9,443,312	9,284,855	53,269,768
Otros Servicios Generales	0	0	0	0	0	0
Desarrollo Social	0	0	0	0	0	0
Protección Ambiental	0	0	0	0	0	0
Viviendas y Servicios a la Comunidad	0	0	0	0	0	0
Salud	0	0	0	0	0	0
Recreación, Cultura y Otras Manifestaciones Sociales	0	0	0	0	0	0
Educación	0	0	0	0	0	0
Protección Social	0	0	0	0	0	0
Otros Asuntos Sociales	0	0	0	0	0	0
Desarrollo Económico	0	0	0	0	0	0
Asuntos Económicos, Comerciales y Laborales en General	0	0	0	0	0	0
Agropecuaria, Silvicultura, Pesca y Caza	0	0	0	0	0	0
Combustibles y Energía	0	0	0	0	0	0
Minería, Manufacturas y Construcción	0	0	0	0	0	0
Transporte	0	0	0	0	0	0
Comunicaciones	0	0	0	0	0	0
Turismo	0	0	0	0	0	0
Ciencia, Tecnología e Innovación	0	0	0	0	0	0
Otras Industrias y Otros Asuntos Económicos	0	0	0	0	0	0
Otras No Clasificadas en funciones anteriores	0	0	0	0	0	0
Transacciones de la Deuda Pública / Costo financiero de la Deuda	0	0	0	0	0	0
Transferencias, Participaciones y Aportaciones entre Diferentes Niveles y Órdenes de gobierno	0	0	0	0	0	0
Saneamiento del Sistema Financiero	0	0	0	0	0	0
Adeudos de ejercicios Fiscales Anteriores	0	0	0	0	0	0
Total del Gasto	62,008,084	704,996	62,713,080	9,443,312	9,284,855	53,269,768

MTR. DAVID ALEJANDRO CÓRDOVA DUARTE
DIRECTOR ADMINISTRATIVO

LIC. JUAN MANUEL GONZÁLEZ ALVARADO
COORDINADOR ESTATAL DE PROTECCION CIVIL

COORDINACION ESTATAL DE PROTECCION CIVIL

Estado Analítico del Ejercicio del Presupuesto de Egresos Detallado - LDF
 Clasificación Funcional (Finalidad y Función)
 Del 01 de enero al 31 de marzo de 2022
 (PESOS)

ETCA-II-12

INFORME TRIMESTRAL: PRIMERO

Concepto (c)	Egresos					Subjercicio (e)
	Aprobado (d)	Ampliaciones/ (Reducciones)	Modificado	Devengado	Pagado	
I. Gasto No Etiquetado (I=A+B+C+D)						
A. Gobierno (A=a1+a2+a3+a4+a5+a6+a7+a8)						
a1) Legislación	62,008,084.00	704,995.84	62,713,079.84	9,443,311.67	9,284,855.40	53,269,768.17
a2) Justicia	-	-	-	-	-	-
a3) Coordinación de la Política de Gobierno	-	-	-	-	-	-
a4) Relaciones Exteriores	-	-	-	-	-	-
a5) Asuntos Financieros y Hacendarios	-	-	-	-	-	-
a6) Seguridad Nacional	-	-	-	-	-	-
a7) Asuntos de Orden Público y de Seguridad Interior	62,008,084.00	704,995.84	62,713,079.84	9,443,311.67	9,284,855.40	53,269,768.17
a8) Otros Servicios Generales	-	-	-	-	-	-
B. Desarrollo Social (B=b1+b2+b3+b4+b5+b6+b7)						
b1) Protección Ambiental	-	-	-	-	-	-
b2) Vivienda y Servicios a la Comunidad	-	-	-	-	-	-
b3) Salud	-	-	-	-	-	-
b4) Reconstrucción, Cultura y Otras Manifestaciones Sociales	-	-	-	-	-	-
b5) Educación	-	-	-	-	-	-
b6) Protección Social	-	-	-	-	-	-
b7) Otros Asuntos Sociales	-	-	-	-	-	-
C. Desarrollo Económico (C=c1+c2+c3+c4+c5+c6+c7+c8+c9)						
c1) Asuntos Económicos, Comerciales y Laborales en General	-	-	-	-	-	-
c2) Agropecuaria, Silvicultura, Pesca y Caza	-	-	-	-	-	-
c3) Combustibles y Energía	-	-	-	-	-	-
c4) Minería, Manufacturas y Construcción	-	-	-	-	-	-

(Handwritten marks)

Concepto (c)	Egresos					Subejercicio (e)
	Aprobado (d)	Amplicaciones/ (Reducciones)	Modificado	Devengado	Pagado	
c5) Transporte c6) Comunicaciones c7) Turismo c8) Ciencia, Tecnología e Innovación c9) Otras Industrias y Otros Asuntos Económicos
D. Otras No Clasificadas en Funciones Anteriores (D=d1+d2+d3+d4) d1) Transacciones de la Deuda Pública / Costo Financiero de la Deuda d2) Transferencias, Participaciones y Aportaciones Entre Diferentes Niveles y Ordenes de Gobierno d3) Saneamiento del Sistema Financiero d4) Adeudos de Ejercicios Fiscales Anteriores
M. Gasto Etiquetado (M=A+B+C+D) A. Gobierno (A=a1+a2+a3+a4+a5+a6+a7+a8) a1) Legislación a2) Justicia a3) Coordinación de la Política de Gobierno a4) Relaciones Exteriores a5) Asuntos Financieros y Hacendarios a6) Seguridad Nacional a7) Asuntos de Orden Público y de Seguridad Interior a8) Otros Servicios Generales
B. Desarrollo Social (B=b1+b2+b3+b4+b5+b6+b7) b1) Protección Ambiental b2) Vivienda y Servicios a la Comunidad b3) Salud b4) Recreación, Cultura y Otras Manifestaciones Sociales b5) Educación b6) Protección Social b7) Otros Asuntos Sociales
C. Desarrollo Económico (C=c1+c2+c3+c4+c5+c6+c7+c8+c9) c1) Asuntos Económicos, Comerciales y Laborales en General c2) Agropecuaria, Silvicultura, Pesca y Caza

Concepto (c)	Egresos					Subejercicio (e)
	Aprobado (d)	Ampliaciones/ (Reducciones)	Modificado	Devengado	Pagado	
c3) Combustibles y Energía	-	-	-	-	-	-
c4) Minería, Manufacturas y Construcción	-	-	-	-	-	-
c5) Transporte	-	-	-	-	-	-
c6) Comunicaciones	-	-	-	-	-	-
c7) Turismo	-	-	-	-	-	-
c8) Ciencia, Tecnología e Innovación	-	-	-	-	-	-
c9) Otras Industrias y Otros Asuntos Económicos	-	-	-	-	-	-
D. Otras No Clasificadas en Funciones Anteriores (D=d1+d2+d3+d4)	-	-	-	-	-	-
d1) Transacciones de la Deuda Pública / Costo Financiero (o) la Deuda	-	-	-	-	-	-
d2) Transferencias, Participaciones y Aportaciones Entre Diferentes Niveles y Ordenes de Gobierno	-	-	-	-	-	-
d3) saneamiento del Sistema Financiero	-	-	-	-	-	-
d4) Adeudos de Ejercicios Fiscales Anteriores	-	-	-	-	-	-
III. Total de Egresos (III = I + II)	62,008,084.00	704,986.84	62,713,079.84	9,443,311.67	9,294,855.40	53,269,768.17



MTRO. DAVID ALEJANDRO CÓRDOVA DUARTE
DIRECTOR ADMINISTRATIVO



LIC. JUAN MANUEL GONZÁLEZ ALVARADO
COORDINADOR ESTATAL DE PROTECCION CIVIL



COORDINACION ESTATAL DE PROTECCION CIVIL
Estado Analítico del Ejercicio Presupuesto de Egresos
Por Partida del Gasto

ETCA-II-13

Del 01 de enero al 31 de marzo de 2022

INFORME TRIMESTRAL: PRIMERO

Ejercicio del Presupuesto por Partida / Descripción		Egresos Aprobado Anual (1)	Ampliaciones/ (Reducciones) (2)	Egresos Modificado Anual (3=1+2)	Egresos Devengado Acumulado (4)	Egresos Pagado Acumulado (5)	Subejercicio (6=3-4)	% Avance Anual (7=4/3)
10000	SERVICIOS PERSONALES	34,684,577.00	-	34,684,577.00	7,705,971.33	7,705,971.33	26,978,605.67	22%
11000	REMUNERACIONES AL PERSONAL DE CARÁCTER PERMANENTE	20,402,115.81	-	20,402,115.81	4,680,396.77	4,680,396.77	16,721,719.04	23%
11300	SUELDOS BASE AL PERSONAL PERMANENTE	20,402,115.81	-	20,402,115.81	4,680,396.77	4,680,396.77	15,721,719.04	23%
11301	SUELDOS	14,818,589.66	-	14,818,589.66	3,771,800.59	3,771,800.59	11,046,789.07	25%
11303	REMUNERACIONES DIVERSAS	1,203,031.40	-	1,203,031.40	-	-	1,203,031.40	0%
11306	RIESGO LABORAL	118,162.29	-	118,162.29	-	-	118,162.29	0%
11309	PRIMA POR RIESGO LABORAL	597,277.34	-	597,277.34	-	-	597,277.34	0%
11313	AYUDA PARA CUOTA DE SEGURIDAD SOCIAL	3,685,055.12	-	3,685,055.12	908,596.18	908,596.18	2,756,458.94	25%
13000	REMUNERACIONES ADICIONALES Y ESPECIALES	2,931,226.20	1,800.00	2,933,026.20	588,216.06	588,216.06	2,344,810.14	20%
13100	PRIMAS POR AÑOS DE SERVICIOS EFECTIVOS	598,574.40	-	598,574.40	150,651.80	150,651.80	447,922.60	25%
13101	PRIMAS POR AÑOS DE SERVICIOS EFECTIVOS	598,574.40	-	598,574.40	150,651.80	150,651.80	447,922.60	25%
13200	PRIMAS DE VACACIONES, DOMINICAL Y COMPENSACION DE FIN DE AÑO	2,305,651.80	-	2,305,651.80	425,864.26	425,864.26	1,879,787.54	18%
13201	PRIMAS DE VACACIONES Y DOMINICAL	677,638.35	-	677,638.35	11,584.25	11,584.25	666,054.10	2%
13202	AGUINALDO O GRATIFICACION DE FIN DE AÑO	1,277,328.76	-	1,277,328.76	401,560.95	401,560.95	875,767.81	31%
13203	COMPENSACION POR AJUSTE DE CALENDARIO	175,342.34	-	175,342.34	6,359.53	6,359.53	168,982.81	4%
13204	COMPENSACION POR BONO NAVIDEÑO	175,342.35	-	175,342.35	6,359.53	6,359.53	168,982.82	4%
13400	COMPENSACIONES	27,000.00	1,800.00	28,800.00	11,700.00	11,700.00	17,100.00	41%
13404	BONO DE PRODUCTIVIDAD	27,000.00	1,800.00	28,800.00	11,700.00	11,700.00	17,100.00	41%
14000	SEGURIDAD SOCIAL	7,264,142.88	13,807.75	7,277,950.63	1,803,671.96	1,803,671.96	5,474,278.67	25%
14100	APORTACIONES DE SEGURIDAD SOCIAL	2,841,521.28	13,774.00	2,855,295.28	707,299.68	707,299.68	2,147,995.62	25%
14102	APORTACION POR SEGURO DE VIDA AL ISSSTESON	323.76	-	323.76	79.80	79.80	243.96	25%
14103	APORTACION POR SEGURO DE RETIRO AL ISSSTESON	5,503.92	-	5,503.92	1,604.39	1,604.39	3,899.53	29%
14104	ASIGNACION PARA PRESTAMOS A CORTO PLAZO	104,717.28	-	104,717.28	25,960.20	25,960.20	78,757.08	25%
14106	OTRAS PRESTACIONES DE SEGURIDAD SOCIAL	628,291.68	-	628,291.68	155,758.49	155,758.49	472,533.19	25%
14107	APORTACION PARA INFRAESTRUCTURA, EQUIPAMIENTO Y MANTENIMIENTO LABORAL	209,429.28	-	209,429.28	51,919.20	51,919.20	157,510.08	25%
14108	APORTACIONES PARA LA ATENCION DE EMERGENCIAS DE EVENTOS	217,800.00	13,774.00	231,574.00	56,619.00	56,619.00	174,955.00	24%
14109	APORTACIONES POR SERVICIO MEDICO DEL ISSSTESON	1,570,738.08	-	1,570,738.08	389,398.38	389,398.38	1,181,339.70	25%
14110	ASIGNACION PARA PRESTAMOS PRENDARIOS	104,717.28	-	104,717.28	25,960.20	25,960.20	78,757.08	25%
14200	APORTACIONES A FONDOS DE VIVIENDA	837,727.92	-	837,727.92	207,679.40	207,679.40	630,048.52	25%
14202	CUOTAS AL FOVISSSTESON	837,727.92	-	837,727.92	207,679.40	207,679.40	630,048.52	25%
14300	APORTACIONES AL SISTEMA PARA EL RETIRO	3,560,338.08	-	3,560,338.08	882,635.90	882,635.90	2,677,702.18	25%
14303	PAGOS POR DEFUNCION, PENSIONES Y OTRAS APORTACIONES	3,560,338.08	-	3,560,338.08	882,635.90	882,635.90	2,677,702.18	25%
14400	APORTACIONES PARA SEGUROS	24,555.60	33.75	24,589.35	6,057.00	6,057.00	18,532.35	25%
14402	SEGURO POR RETIRO ESTATAL	18,744.00	-	18,744.00	4,620.00	4,620.00	14,124.00	25%
14403	OTRAS APORTACIONES DE SEGUROS COLECTIVOS	4,515.60	-	4,515.60	1,113.00	1,113.00	3,402.60	25%
14406	SEGUROS POR DEFUNCION FAMILIAR	1,296.00	33.75	1,329.75	324.00	324.00	1,005.75	24%
15000	OTRAS PRESTACIONES SOCIALES Y ECONOMICAS	713,220.56	13,255.24	726,475.80	171,400.88	171,400.88	555,074.92	24%
15100	CUOTAS PARA EL FONDO DE AHORRO Y FONDO DE TOBACOS	17,386.56	591.24	17,977.80	4,476.88	4,476.88	13,500.92	25%
15101	APORTACIONES AL FONDO DE AHORRO DE LOS TRABAJADORES	17,386.56	591.24	17,977.80	4,476.88	4,476.88	13,500.92	25%
15400	PRESTACIONES CONTRACTUALES	553,850.00	9,880.00	563,730.00	132,820.00	132,820.00	430,910.00	24%
15409	BONO PARA DESPENSA	314,400.00	5,240.00	319,640.00	75,980.00	75,980.00	243,660.00	24%
15416	APOYO PARA UTILES ESCOLARES	2,810.00	-	2,810.00	-	-	2,810.00	0%
15419	AYUDA PARA SERVICIO DE TRANSPORTE	157,692.00	3,092.00	160,784.00	37,877.00	37,877.00	122,907.00	24%
15425	APOYO PARA COMPRA DE MATERIAL DE CONSTRUCCION	76,848.00	1,548.00	80,496.00	18,963.00	18,963.00	61,533.00	24%
15500	APOYOS A LA CAPACITACION DE LOS SERVIDORES PUBLICOS	141,984.00	2,784.00	144,768.00	34,104.00	34,104.00	110,664.00	24%
15501	APOYO A LA CAPACITACION	141,984.00	2,784.00	144,768.00	34,104.00	34,104.00	110,664.00	24%
16000	PREVISIONES	1,823,762.67	32,079.14	1,791,683.53	-	-	1,791,683.53	0%
16100	PREVISIONES DE CARÁCTER LABORAL, ECONOMICA Y DE SEGURIDAD	1,823,762.67	32,079.14	1,791,683.53	-	-	1,791,683.53	0%
16101	PREVISION PARA INCREMENTO DE SUELDOS	1,823,762.67	32,079.14	1,791,683.53	-	-	1,791,683.53	0%
17000	PAGOS DE ESTIMULOS A SERVIDORES PUBLICOS	1,550,108.88	3,216.15	1,553,325.03	462,285.66	462,285.66	1,091,039.37	30%
17100	ESTIMULOS	1,550,108.88	3,216.15	1,553,325.03	462,285.66	462,285.66	1,091,039.37	30%
17102	ESTIMULOS AL PERSONAL	1,472,921.28	-	1,472,921.28	442,988.76	442,988.76	1,029,932.52	30%
17105	COMPENSACION POR TITULACION A NIVEL UNIVERSITARIO	77,187.60	3,216.15	80,403.75	19,296.90	19,296.90	61,106.85	24%
20000	MATERIALES Y SUMINISTROS	2,500,000.00	132,355.57	2,387,644.43	273,849.77	266,283.17	2,093,794.66	12%
21000	MATERIALES DE ADMINISTRACIÓN. EMISIÓN DE DOCUMENTOS Y ARCHIVOS	352,809.60	109,064.10	243,745.50	25,183.49	24,509.49	218,582.01	10%
21100	MATERIALES, UTILES Y EQUIPOS MENORES DE OFICINA	252,173.70	36,608.20	215,565.50	5,649.00	5,391.00	209,916.50	3%

Ejercicio del Presupuesto por Partida / Descripción		Egresos Aprobado Anual (1)	Ampliaciones/ (Reducciones) (2)	Egresos Modificado Anual (3=1+2)	Egresos Devengado Acumulado (4)	Egresos Pagado Acumulado (5)	Subejercicio (6=3-4)	% Avance Anual (7=4/3)
21101	MATERIALES, UTILES Y EQUIPOS MENORES DE IMPRESION	252,173.70	36,808.20	215,565.50	5,649.00	5,391.00	209,918.50	3%
21200	MATERIALES Y UTILES DE IMPRESION Y REPRODUCCION	-	600.00	600.00	600.00	600.00	-	100%
21201	MATERIALES Y UTILES DE IMPRESION Y PRODUCCION	-	600.00	600.00	600.00	600.00	-	100%
21400	MATERIALES, UTILES Y EQUIPOS MENORES DE TELECOMUNICACIONES	20,121.28	20,121.28	-	-	-	-	-
21401	MATERIALES Y UTILES PARA EL PROCESAMIENTO DE FIBRA Y BARRAS DE PLASTICO	20,121.28	20,121.28	-	-	-	-	-
21600	MATERIAL DE LIMPIEZA	59,262.02	46,842.02	12,620.00	3,954.49	3,568.49	8,665.51	31%
21601	MATERIAL DE LIMPIEZA	59,262.02	46,842.02	12,620.00	3,954.49	3,568.49	8,665.51	31%
21700	MATERIALES Y UTILES DE ENSEÑANZA	4,752.60	4,752.60	-	-	-	-	-
21701	MATERIALES EDUCATIVOS	4,752.60	4,752.60	-	-	-	-	-
21800	MATERIALES PARA EL REGISTRO E IDENTIFICACION DE BANCOS Y ENTIDADES	16,500.00	1,540.00	14,960.00	14,960.00	14,960.00	-	100%
21801	PLACAS, ENGOMADOS, CALCOMANIAS Y LOGOS	16,500.00	1,540.00	14,960.00	14,960.00	14,960.00	-	100%
22000	ALIMENTOS Y UTENSILIOS	15,000.00	3,180.38	18,190.38	6,616.40	5,819.40	11,573.98	36%
22100	PRODUCTOS ALIMENTICIOS PARA PERSONAS	14,000.00	2,794.96	16,794.96	5,612.00	4,815.00	11,162.96	33%
22101	PRODUCTOS ALIMENTICIOS PARA EL PERSONAL EN LAS INSTALACIONES	2,000.00	2,794.96	4,794.96	3,832.00	3,035.00	962.96	80%
22106	ADQUISICION DE AGUA POTABLE	12,000.00	-	12,000.00	1,780.00	1,780.00	10,220.00	16%
22300	UTENSILIOS PARA EL SERVICIO DE ALIMENTACION	1,000.00	395.40	1,395.40	1,004.40	1,004.40	391.00	72%
22301	UTENSILIOS PARA EL SERVICIO DE ALIMENTACION	1,000.00	395.40	1,395.40	1,004.40	1,004.40	391.00	72%
24000	MATERIALES Y ARTICULOS DE CONSTRUCCION Y DE REPARACION	13,595.00	1,978.65	11,616.35	11,616.35	11,616.35	-	100%
24600	MATERIAL ELECTRICO Y ELECTRONICO	13,595.00	13,279.00	316.00	316.00	316.00	-	100%
24601	MATERIAL ELECTRICO Y ELECTRONICO	13,595.00	13,279.00	316.00	316.00	316.00	-	100%
24900	OTROS MATERIALES Y ARTICULOS DE CONSTRUCCION Y REPARACION	-	11,300.35	11,300.35	11,300.35	11,300.35	-	100%
24901	OTROS MATERIALES Y ARTICULOS DE CONSTRUCCION Y REPARACION	-	11,300.35	11,300.35	11,300.35	11,300.35	-	100%
26000	COMBUSTIBLES, LUBRICANTES Y ADITIVOS	1,804,072.38	90,305.16	1,713,767.22	159,772.29	159,772.29	1,553,994.93	9%
26100	COMBUSTIBLES, LUBRICANTES Y ADITIVOS	1,804,072.38	90,305.16	1,713,767.22	159,772.29	159,772.29	1,553,994.93	9%
26101	COMBUSTIBLES	1,804,072.38	92,314.06	1,711,758.32	157,763.39	157,763.39	1,553,994.93	9%
26102	LUBRICANTES Y ADITIVOS	-	2,008.90	2,008.90	2,008.90	2,008.90	-	100%
27000	VESTUARIO, BLANCOS, PRENDAS DE PROTECCION Y ARTICULOS DE PROTECCION	15,600.00	49,216.40	64,816.40	62,127.20	57,011.60	2,689.20	98%
27100	VESTUARIO Y UNIFORMES	-	8,778.80	8,778.80	8,778.80	8,778.80	-	100%
27101	VESTUARIOS Y UNIFORMES	-	8,778.80	8,778.80	8,778.80	8,778.80	-	100%
27200	PRENDAS DE SEGURIDAD Y PROTECCION PERSONAL	15,600.00	3,897.60	19,497.60	16,808.40	11,692.80	2,689.20	86%
27201	PRENDAS DE SEGURIDAD Y PROTECCION PERSONAL	15,600.00	3,897.60	19,497.60	16,808.40	11,692.80	2,689.20	86%
27400	PRODUCTOS TEXTILES	-	36,540.00	36,540.00	36,540.00	36,540.00	-	100%
27401	PRODUCTOS TEXTILES	-	36,540.00	36,540.00	36,540.00	36,540.00	-	100%
29000	HERRAMIENTAS, REFACCIONES Y ACCESORIOS MENORES	298,923.02	16,585.86	315,508.88	8,554.04	7,554.04	306,954.84	3%
29100	HERRAMIENTAS MENORES	71,506.00	1,470.00	72,976.00	1,470.00	630.00	71,506.00	2%
29101	HERRAMIENTAS MENORES	71,506.00	1,470.00	72,976.00	1,470.00	630.00	71,506.00	2%
29200	REFACCIONES Y ACCESORIOS MENORES DE EQUIPO	77,689.00	10,788.00	88,477.00	1,564.00	1,564.00	65,507.00	2%
29201	REFACCIONES Y ACCESORIOS MENORES DE EQUIPO	77,689.00	10,788.00	88,477.00	1,564.00	1,564.00	65,507.00	2%
29400	REFACCIONES Y ACCESORIOS MENORES DE EQUIPO DE TRANSPORTES	59,155.52	49,451.51	108,607.03	761.99	601.99	107,845.04	1%
29401	REFACCIONES Y ACCESORIOS MENORES DE EQUIPO DE TRANSPORTES	59,155.52	49,451.51	108,607.03	761.99	601.99	107,845.04	1%
29600	REFACCIONES Y ACCESORIOS MENORES DE EQUIPO DE TRANSPORTES	90,402.50	23,547.95	66,854.55	4,758.05	4,758.05	62,096.50	7%
29601	REFACCIONES Y ACCESORIOS MENORES DE EQUIPO DE TRANSPORTES	90,402.50	23,547.95	66,854.55	4,758.05	4,758.05	62,096.50	7%
30000	SERVICIOS GENERALES	6,500,000.00	833,152.41	7,333,152.41	1,459,291.57	1,308,401.98	5,873,860.84	20%
31000	SERVICIOS BASICOS	643,695.73	1,181.96	644,877.69	171,373.21	171,373.21	473,504.48	27%
31100	ENERGIA ELECTRICA	177,063.26	-	177,063.26	19,932.00	19,932.00	157,131.26	11%
31101	ENERGIA ELECTRICA	177,063.26	-	177,063.26	19,932.00	19,932.00	157,131.26	11%
31300	AGUA	24,185.00	1,537.00	25,722.00	9,294.00	9,294.00	16,438.00	36%
31301	AGUA POTABLE	24,185.00	1,537.00	25,722.00	9,294.00	9,294.00	16,438.00	36%
31400	TELEFONIA TRADICIONAL	70,437.67	23,346.11	93,783.78	55,830.30	55,830.30	37,953.48	60%
31401	TELEFONIA TRADICIONAL	70,437.67	23,346.11	93,783.78	55,830.30	55,830.30	37,953.48	60%
31700	SERVICIOS DE ACCESO DE INTERNET, REDES Y SERVICIOS DE COMUNICACION	371,999.80	24,665.11	347,334.69	85,352.95	85,352.95	261,981.74	25%
31701	SERVICIO DE ACCESO A INTERNET, REDES Y SERVICIOS DE COMUNICACION	371,999.80	24,665.11	347,334.69	85,352.95	85,352.95	261,981.74	25%
31800	SERVICIOS POSTALES Y TELEGRAFICOS	-	963.96	963.96	963.96	963.96	-	100%
31801	SERVICIO POSTAL	-	963.96	963.96	963.96	963.96	-	100%
32000	SERVICIO DE ARRENDAMIENTO	1,380,000.00	16,615.00	1,396,615.00	121,615.00	16,615.00	1,275,000.00	9%
32200	ARRENDAMIENTO DE EDIFICIOS	1,260,000.00	-	1,260,000.00	105,000.00	-	1,155,000.00	8%
32201	ARRENDAMIENTO DE EDIFICIOS	1,260,000.00	-	1,260,000.00	105,000.00	-	1,155,000.00	8%
32300	ARRENDAMIENTO DE MOBILIARIO Y EQUIPO DE ADMINISTRACION	120,000.00	-	120,000.00	-	-	120,000.00	0%
32301	ARRENDAMIENTO DE MUEBLES, MAQUINARIA Y EQUIPO	120,000.00	-	120,000.00	-	-	120,000.00	0%
32500	ARRENDAMIENTO DE EQUIPO DE TRANSPORTE	-	16,615.00	16,615.00	16,615.00	16,615.00	-	100%
32501	ARRENDAMIENTO DE EQUIPO DE TRANSPORTE	-	16,615.00	16,615.00	16,615.00	16,615.00	-	100%

Ejercicio del Presupuesto por Partida / Descripción	Egresos Aprobado Anual (1)	Ampliaciones/ (Reducciones) (2)	Egresos Modificado Anual (3=1+2)	Egresos Devengado Acumulado (4)	Egresos Pagado Acumulado (5)	Subejercicio (6=3-4)	% Avance Anual (7=4/3)
33000 SERVICIOS PROFESIONALES, CIENTIFICOS, TECNICOS Y OTROS SERVICIOS	1,607,265.52	85,068.24	1,692,343.76	318,008.20	305,538.20	1,374,335.56	19%
33100 SERVICIOS LEGALES, DE CONTABILIDAD, AUDITORIAS Y DE LAS AGENCIAS	584,640.00	131,098.00	715,738.00	193,167.00	193,167.00	522,571.00	27%
33101 SERVICIOS LEGALES, DE CONTABILIDAD, AUDITORIAS Y DE LAS AGENCIAS	584,640.00	131,098.00	715,738.00	193,167.00	193,167.00	522,571.00	27%
33300 SERVICIOS DE CONSULTORIA ADMINISTRATIVA, PROFESIONAL TECNICA	306,240.00	76,560.00	229,680.00	-	-	229,680.00	0%
33301 SERVICIOS DE INFORMATICA	306,240.00	76,560.00	229,680.00	-	-	229,680.00	0%
33400 SERVICIOS DE CAPACITACION	-	57,188.00	57,188.00	57,188.00	57,188.00	-	100%
33401 SERVICIOS DE CAPACITACION	-	57,188.00	57,188.00	57,188.00	57,188.00	-	100%
33600 SERVICIOS DE APOYO ADMINISTRATIVO, ORGANIZACIONAL	-	12,588.00	12,588.00	12,588.00	118.00	-	100%
33603 IMPRESIONES Y PUBLICACIONES OFICIALES	-	12,588.00	12,588.00	12,588.00	118.00	-	100%
33800 SERVICIOS DE VIGILANCIA	330,391.20	-	330,391.20	55,065.20	55,065.20	275,326.00	17%
33801 SERVICIOS DE VIGILANCIA	330,391.20	-	330,391.20	55,065.20	55,065.20	275,326.00	17%
33900 SERVICIOS PROFESIONALES, CIENTIFICOS Y TECNICOS INTEGRALES	385,984.32	39,225.76	346,758.56	-	-	346,758.56	0%
33902 SERVICIOS INTEGRALES	385,984.32	39,225.76	346,758.56	-	-	346,758.56	0%
34000 SERVICIOS FINANCIEROS, BANCARIOS Y COMERCIALES	36,000.00	7,969.66	43,969.66	16,689.65	16,689.65	27,300.01	36%
34100 SERVICIOS FINANCIEROS Y BANCARIOS	36,000.00	-	36,000.00	8,700.00	8,700.00	27,300.00	24%
34101 SERVICIOS FINANCIEROS Y BANCARIOS	36,000.00	-	36,000.00	8,700.00	8,700.00	27,300.00	24%
34500 SEGURO DE BIENES PATRIMONIALES	-	7,969.66	7,969.66	7,969.65	7,969.65	0.01	100%
34501 SEGUROS DE BIENES PATRIMONIALES	-	7,969.66	7,969.66	7,969.65	7,969.65	0.01	100%
35000 SERVICIOS DE INSTALACION, REPARACION, MANTENIMIENTO Y CONSERVACION	367,492.44	656,686.32	1,024,178.76	706,786.51	673,386.84	317,392.25	69%
35100 CONSERVACION Y MANTENIMIENTO MENOR DE INMUEBLES	-	637,836.32	637,836.32	596,064.30	596,064.30	41,772.02	93%
35101 MANTENIMIENTO Y CONSERVACION DE INMUEBLES	-	637,836.32	637,836.32	596,064.30	596,064.30	41,772.02	93%
35500 REPARACION Y MANTENIMIENTO DE EQUIPO DE TRANSPORTE	-	18,850.00	18,850.00	18,850.00	16,054.40	-	100%
35501 MANTENIMIENTO Y CONSERVACION DE EQUIPO DE TRANSPORTE	-	18,850.00	18,850.00	18,850.00	16,054.40	-	100%
35800 SERVICIOS DE LIMPIEZA Y MANEJO DE DESECHOS	367,492.44	-	367,492.44	91,872.21	61,248.14	276,620.23	28%
35801 SERVICIOS DE LIMPIEZA Y MANEJO DE DESECHOS	367,492.44	-	367,492.44	91,872.21	61,248.14	276,620.23	28%
36000 SERVICIOS DE COMUNICACION SOCIAL Y PUBLICIDAD	2,000,000.00	-	2,000,000.00	-	-	2,000,000.00	0%
36100 DIFUSION POR RADIO, TELEVISION Y OTROS MEDIOS DE MENSAJES	2,000,000.00	-	2,000,000.00	-	-	2,000,000.00	0%
36101 DIFUSION POR RADIO, TELEVISION Y OTROS MEDIOS DE MENSAJES POR RADIO, TELEVISION Y OTROS MEDIOS DE MENSAJES	2,000,000.00	-	2,000,000.00	-	-	2,000,000.00	0%
37000 SERVICIOS DE TRASLADO Y VIATICOS	-	53,864.00	53,864.00	41,831.00	41,831.00	12,033.00	78%
37500 VIATICOS EN EL PAIS	-	51,650.00	51,650.00	40,900.00	40,900.00	10,750.00	79%
37501 VIATICOS EN EL PAIS	-	40,750.00	40,750.00	34,000.00	34,000.00	6,750.00	83%
37502 GASTOS DE CAMINO	-	10,900.00	10,900.00	6,900.00	6,900.00	4,000.00	63%
37900 OTROS SERVICIOS DE TRASLADO Y HOSPEDAJE	-	2,214.00	2,214.00	931.00	931.00	1,283.00	42%
37901 CUOTAS	-	2,214.00	2,214.00	931.00	931.00	1,283.00	42%
39000 OTROS SERVICIOS GENERALES	465,556.31	11,747.23	477,303.54	83,008.00	83,008.00	394,295.54	17%
39600 IMPUESTOS SOBRE NOMINAS Y OTROS QUE SE PAGAN DE UNA CUENTA	465,556.31	11,747.23	477,303.54	83,008.00	83,008.00	394,295.54	17%
39601 IMPUESTOS SOBRE NOMINAS	465,556.31	11,747.23	477,303.54	83,008.00	83,008.00	394,295.54	17%
50000 BIENES MUEBLES, INMUEBLES E INTAGIBLES	-	4,199.00	4,199.00	4,199.00	4,199.00	-	100%
51000 MOBILIARIO Y EQUIPO DE ADMINISTRACION	-	4,199.00	4,199.00	4,199.00	4,199.00	-	100%
51900 OTROS MOBILIARIOS Y EQUIPOS DE ADMINISTRACION	-	4,199.00	4,199.00	4,199.00	4,199.00	-	100%
51901 EQUIPO DE ADMINISTRACION	-	4,199.00	4,199.00	4,199.00	4,199.00	-	100%
70000 INVERSIONES FINANCIERAS Y OTRAS PROVISIONES	18,323,507.00	-	18,323,507.00	-	-	18,323,507.00	0%
75000 INVERSIONES EN FIDEICOMISOS, MANDATOS Y OTROS ANALOGOS	18,323,507.00	-	18,323,507.00	-	-	18,323,507.00	0%
75100 INVERSIONES EN FIDEICOMISOS DEL PODER EJECUTIVO	18,323,507.00	-	18,323,507.00	-	-	18,323,507.00	0%
75101 INVERSIONES EN FIDEICOMISOS DEL PODER EJECUTIVO	18,323,507.00	-	18,323,507.00	-	-	18,323,507.00	0%
Total	62,008,084.00	704,995.84	62,713,079.84	9,443,311.67	9,284,855.40	53,269,768.17	15%

MTO. DAVID ALEJANDRO CORDOVA DUARTE
DIRECTOR ADMINISTRATIVO

LIC. JUAN MANUEL GONZÁLEZ ALVARADO
COORDINADOR ESTATAL DE PROTECCION CIVIL

COORDINACION ESTATAL DE PROTECCION CIVIL
Estado Analítico del Ejercicio de Presupuesto de Egresos- Detallado – LDF
(Clasificación de Servicios Personales por Categoría)
Del 01 de enero al 31 de marzo de 2022

ETCA-II-14

(PESOS)

INFORME TRIMESTRAL: PRIMERO

Concepto (c)	Egresos					Subejercicio (e)
	Aprobado (d)	Ampliaciones/ (Reducciones)	Modificado	Devengado	Pagado	
I. Gasto No Etiquetado (I=A+B+C+D+E+F)	34,684,577.00		34,684,577.00	7,705,971.33	7,705,971.33	26,978,605.67
A. Personal Administrativo y de Servicio Público	34,684,577.00		34,684,577.00	7,705,971.33	7,705,971.33	26,978,605.67
B. Magisterio						
C. Servicios de Salud (C=c1+c2)						
c1) Personal Administrativo						
c2) Personal Médico, Paramédico y afin						
D. Seguridad Pública						
E. Gastos asociados a la implementación de nuevas leyes federales o reformas a las mismas (E = e1 + e2)						
e1) Nombre del Programa o Ley 1						
e2) Nombre del Programa o Ley 2						
F. Sentencias laborales definitivas						
II. Gasto Etiquetado (II=A+B+C+D+E+F)						
A. Personal Administrativo y de Servicio Público						
B. Magisterio						
C. Servicios de Salud (C=c1+c2)						
c1) Personal Administrativo						
c2) Personal Médico, Paramédico y afin						
D. Seguridad Pública						
E. Gastos asociados a la implementación de nuevas leyes federales o reformas a las mismas (E = e1 + e2)						
e1) Nombre del Programa o Ley 1						
e2) Nombre del Programa o Ley 2						
F. Sentencias laborales definitivas						
III. Total del Gasto en Servicios Personales (III = I + II)	34,684,577.00		34,684,577.00	7,705,971.33	7,705,971.33	26,978,605.67

MTRO. DAVID ALEJANDRO CORDOVA DUARTE
DIRECTOR ADMINISTRATIVO

LIC. JUAN MANUEL GONZÁLEZ ALVARADO
COORDINADOR ESTATAL DE PROTECCION CIVIL



COORDINACION ESTATAL DE PROTECCION CIVIL
Conciliación entre los Egresos Presupuestarios y los Gastos Contables
Al 31 de Marzo de 2022
(Pesos)

ETCA-II-15

INFORME TRIMESTRAL: PRIMERO

1. Total de Egresos Presupuestarios		9,443,311.67
2. Menos Egresos Presupuestarios No Contables		4,199.00
Materias Primas y Materiales de Producción y Comercialización	-	
Materiales y Suministros	-	
Mobillario y Equipo de Administración	4,199.00	
Mobillario y Equipo Educativo y Recreativo	-	
Equipo e Instrumental Médico y de Laboratorio	-	
Vehículos y Equipo de Transporte	-	
Equipo de Defensa y Seguridad	-	
Maquinaria, Otros Equipos y Herramientas	-	
Archivos Biotológicos	-	
Bienes Inmuebles	-	
Activos Intangibles	-	
Obra Pública en Bienes de Dominio Público	-	
Obra Pública en Bienes Propios	-	
Acciones y Participaciones de Capital	-	
Compra de Títulos y Valores	-	
Concesión de Préstamos	-	
Inversiones en Fideicomisos, Mandatos y Otros Análogos	-	
Provisiones para Contingencias y Otras Erogaciones Especiales	-	
Armonización de la Deuda Pública	-	
Adeudos de Ejercicios Fiscales Anteriores (ADEFAS)	-	
Otros Egresos Presupuestales No Contables	-	
3. Más Gastos Contables No Presupuestarios		34,473.52
Estimaciones, Depreciaciones, Deterioros, Obsolescencia y Amortizaciones	34,473.52	
Provisiones	-	
Disminución de Inventarios	-	
Aumento por Insuficiencia de Estimaciones por Pérdida o Deterioro u Obsolescencia	-	
Aumento por Insuficiencia de Provisiones	-	
Otros Gastos	-	
Otros Gastos Contables No Presupuestales	-	
4. Total de Gasto Contable (4= 1 - 2 + 3)		9,473,586.19

 MTRO. DAVID ALEJANDRO CORDOVA DUARTE
 DIRECTOR ADMINISTRATIVO

 LIC. JUAN MANUEL GONZÁLEZ ALVARADO
 COORDINADOR ESTATAL DE PROTECCION CIVIL



COORDINACION ESTATAL DE PROTECCION CIVIL

ETCA-II-16

Endeudamiento Neto

Del 01 de enero al 31 de marzo de 2022

(pesos)

INFORME TRIMESTRAL: PRIMERO

Identificación del crédito o instrumento	Contratación / Colocación	Amortización	Endeudamiento Neto
	A	B	C=A-B
Créditos Bancarios			
1	<i>"Nada que informar en este apartado"</i>		0.00
2			
3			
4			
5			
6			
7			
8			
9			
10			
Total Créditos Bancarios	0.00	0.00	0.00
Otros Instrumentos de Deuda			
1	<i>"Nada que informar en este apartado"</i>		0.00
2			
3			
4			
5			
6			
7			
8			
9			
10			
Total Otros Instrumentos de Deuda	0.00	0.00	0.00
TOTAL	0.00	0.00	0.00

"Bajo protesta de decir verdad declaramos que los Estados Financieros y sus Notas, son razonablemente correctos y son responsabilidad del emisor"



MTRO. DAVID ALEJANDRO CÓRDOVA DUARTE
DIRECTOR ADMINISTRATIVO



LIC. JUAN MANUEL GONZÁLEZ ALVARADO
COORDINADOR ESTATAL DE PROTECCION CIVIL



COORDINACION ESTATAL DE PROTECCION CIVIL

ETCA-II-17

Intereses de la Deuda

Del 01 de enero al 31 de marzo de 2022

INFORME TRIMESTRAL: PRIMERO

Identificacion del crédito o Instrumento	Devengado	Pagado
Créditos Bancarios		
1 <i>"Nada que informar en este apartado"</i>		
2		
3		
4		
5		
6		
7		
8		
9		
10		
Total de Intereses Créditos Bancarios	0.00	0.00
Otros Instrumentos de Deuda		
1 <i>"Nada que informar en este apartado"</i>		
2		
3		
4		
5		
6		
7		
8		
9		
10		
Total Intereses Otros Instrumentos de Deuda	0.00	0.00
TOTAL	0.00	0.00

Bajo protesta de decir verdad declaramos que los Estados Financieros y sus Notas, son razonablemente correctos y son responsabilidad del emisor

 MTR. DAVID ALEJANDRO CÓRDOVA DUARTE
 DIRECTOR ADMINISTRATIVO

 LIC. JUAN MANUEL GONZÁLEZ ALVARADO
 COORDINADOR ESTATAL DE PROTECCION CIVIL



COORDINACION ESTATAL DE PROTECCION CIVIL

Gasto Por Categoría Programática

Del 01 de enero al 31 de marzo de 2022

ETCA-III-01

(PESOS)

INFORME TRIMESTRAL: PRIMERO

Concepto	Egresos Aprobado Anual (1)	Ampliaciones/ (Reducciones) (2)	Egresos Modificado Anual (3=1+2)	Egresos Devengado Anual (4)	Egresos Pagado Anual (5)	Subejercicio (6=3-4)
Programas						
Subsidios: Sector Social y Privado o Estados y Municipios	0	0	0	0	0	0
Sujetos a Reglas de Operación	0	0	0	0	0	0
Otros Subsidios	0	0	0	0	0	0
Desempeño de las Funciones:	62,008,084	704,996	62,713,080	9,443,312	9,284,855	53,269,768
Prestación de Servicios Públicos	62,008,084	704,996	62,713,080	9,443,312	9,284,855	53,269,768
Provisión de Bienes Públicos	0	0	0	0	0	0
Planeación, Seguimiento y Evaluación de Políticas Públicas	0	0	0	0	0	0
Promoción y Fomento	0	0	0	0	0	0
Regulación y Supervisión	0	0	0	0	0	0
Funciones de las Fuerzas Armadas (Únicamente el Gobierno Federal)	0	0	0	0	0	0
Específicos	0	0	0	0	0	0
Proyectos de Inversión	0	0	0	0	0	0
Administrativos y de Apoyos	0	0	0	0	0	0
Apoyo al Proceso Presupuestario y para Mejorar la Eficiencia Institucional	0	0	0	0	0	0
Apoyo a la Función Pública y al Mejoramiento de la Gestión	0	0	0	0	0	0
Operaciones Ajenas	0	0	0	0	0	0
Compromisos	0	0	0	0	0	0
Obligaciones de Cumplimiento de Resolución Jurisdiccional	0	0	0	0	0	0
Desastres Naturales	0	0	0	0	0	0
Obligaciones	0	0	0	0	0	0
Pensiones y Jubilaciones	0	0	0	0	0	0
Aportaciones a la Seguridad Social	0	0	0	0	0	0
Aportaciones a Fondos de Estabilización	0	0	0	0	0	0
Aportaciones a Fondos de Inversión y Reestructura de Pensiones	0	0	0	0	0	0
Programas de gasto Federalizado (Gobierno Federal)	0	0	0	0	0	0
Gasto Federalizado	0	0	0	0	0	0
Participaciones a Entidades Federativas y Municipios	0	0	0	0	0	0
Costo Financiero, Deuda o Apoyo a Deudores y Ahorradores de la Banca	0	0	0	0	0	0
Adeudos de Ejercicios Fiscales Anteriores	0	0	0	0	0	0
Total del Gasto	62,008,084	704,996	62,713,080	9,443,312	9,284,855	53,269,768

MTRO. DAVID ALEJANDRO CÓRDOVA DUARTE
DIRECTOR ADMINISTRATIVO

LIC. JUAN MANUEL GONZÁLEZ ALVARADO
COORDINADOR ESTATAL DE PROTECCION CIVIL

COORDINACION ESTATAL DE PROTECCION CIVIL

ETCA-III-03

Gastos por proyectos de Inversión
Del 01 de enero al 31 de marzo de 2022

INFORME TRIMESTRAL: PRIMERO

GASTO DE INVERSION EJERCIDO:		
NOMBRE DEL PROYECTO	MONTO EROGADO	ORIGEN DEL RECURSO*
<i>"Nada que informar en este apartado"</i>		

* Se deberán informar con todas las fuentes del recurso.

Ya sean obras con Recurso Federal, Recurso Estatal e Ingresos Propios del ente Público.

"Bajo protesta de decir verdad declaramos que los Estados Financieros y sus Notas, son razonablemente correctos y son responsabilidad del emisor"

*

MTRO. DAVID ALEJANDRO CÓRDOVA DUARTE
DIRECTOR ADMINISTRATIVO

LIC. JUAN MANUEL GONZÁLEZ ALVARADO
COORDINADOR ESTATAL DE PROTECCION CIVIL

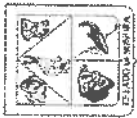

Gobierno del
Estado de Sonora

GOBIERNO DEL ESTADO DE SONORA

ETCA-III-04

INFORME DE AVANCE PROGRAMÁTICO 2022
PROGRAMA OPERATIVO ANUAL

TRIMESTRE: PRIMERO

CLAVE	NOMBRE DEL INDICADOR	UNID. MEDIDA	TIPO META	VAL. ACUM.	PROGRAMADO ORIGINAL				MODIFICADO				REALIZADO	% DE AVANCE TRIMESTRAL
					PRIMERO	SEGUNDO	TERCERO	CUARTO	ANUAL	PRIMERO	SEGUNDO	TERCERO		

DEPENDENCIA / ENTIDAD 32 COORDINACIÓN ESTATAL DE PROTECCIÓN CIVIL

UNIDAD ADMINISTRATIVA 001 COORDINACIÓN ESTATAL DE PROTECCIÓN CIVIL

EMISOR	087	PROTECCIÓN CIVIL																		
EVALUACIÓN CUALITATIVA	SE REALIZARON ACCIONES EN ESQUEMAS DE PARTICIPACIÓN CIUDADANA SIN EMBARGO NO SE CUMPLIÓ LA META DEBIDO A QUE EN FORMA PARCIAL EL PERIODO DE EJECUCIÓN SE VIO AFECTADO POR EL SEMAFORO DERIVADO DE LA CONTINGENCIA SANITARIA																			
	CONCERTACIÓN PARA LA PROTECCIÓN CIVIL																			
	P	PERSONA	SI	MET	99.21%	99.21%	99.21%	99.21%	99.21%	99.21%	99.21%	99.21%	99.21%	99.21%	99.21%	51.03%	0.00%	0.00%	0.00%	51.44%
			NUM	1250.00	1250.00	1250.00	1250.00	1250.00	1250.00	1250.00	1250.00	1250.00	1250.00	1250.00	1250.00	845.00	0.00	0.00	0.00	
			DEN	1260.00	1260.00	1260.00	1260.00	1260.00	1260.00	1260.00	1260.00	1260.00	1260.00	1260.00	1260.00	1260.00	0.00	0.00	0.00	0.00

EMISOR	287	COORDINACIÓN ADMINISTRATIVA																			
EVALUACIÓN CUALITATIVA	CONTRIBUYE A OPERATIVIDAD EFICIENTE DE LOS PROCESOS BAJO UN MARCO JURIDICO APLICABLE. TODO ESTO EN LA IMPLEMENTACIÓN DE MEDIDAS DE PREVENCIÓN EN MATERIA DE PROTECCIÓN CIVIL. A LA FUNCIONALIDAD DE LAS ÁREAS INTERNAS EN EL APOYO DE SUS DICTAMENES CON MARCO JURIDICO CORRECTO DEL FORTALECIMIENTO DE LOS PROCESOS EN SU EJECUCIÓN																				
	CONCERTACIÓN PARA LA PROTECCIÓN CIVIL																				
	P	ASESORIA	SI	MET	100%	100%	100%	100%	100%	100%	100%	100%	100%	100%	100%	100%	100%	100%	100%	100%	100%
			NUM	103.00	103.00	103.00	103.00	103.00	103.00	103.00	103.00	103.00	103.00	103.00	103.00	103.00	103.00	103.00	103.00	103.00	103.00
			DEN	103.00	103.00	103.00	103.00	103.00	103.00	103.00	103.00	103.00	103.00	103.00	103.00	103.00	103.00	103.00	103.00	103.00	103.00

EMISOR	087	COORDINACIÓN ADMINISTRATIVA																			
EVALUACIÓN CUALITATIVA	SE CONTO CON UN NUMERO CONSIDERABLE DE SOLICITUDES DE PLATICAS INDUCTIVAS EN PROTECCIÓN CIVIL. CON ELLO SE FORTALECEN LOS CONOCIMIENTOS DE LA POBLACION EN GENERAL EN MATERIA DE PROTECCIÓN CIVIL.																				
	CONCERTACIÓN PARA LA PROTECCIÓN CIVIL																				
	P	PLATICA	SI	MET	100%	100%	100%	100%	100%	100%	100%	100%	100%	100%	100%	100%	100%	100%	100%	100%	100%
			NUM	20.00	20.00	20.00	20.00	20.00	20.00	20.00	20.00	20.00	20.00	20.00	20.00	20.00	20.00	20.00	20.00	20.00	20.00
			DEN	20.00	20.00	20.00	20.00	20.00	20.00	20.00	20.00	20.00	20.00	20.00	20.00	20.00	20.00	20.00	20.00	20.00	20.00

EMISOR	287	COORDINACIÓN ADMINISTRATIVA																			
EVALUACIÓN CUALITATIVA	CUMPLIMIENTO CON EL MARCO JURIDICO Y LOGRAR UNA ADECUADA DEFENSA JURIDICA DE ESTA COORDINACIÓN EN SUS ASUNTOS JURIDICOS DERIVADOS DE PROCESOS.																				
	CONCERTACIÓN PARA LA PROTECCIÓN CIVIL																				
	P	ACCION JURIDICOS	SI	MET	100%	100%	100%	100%	100%	100%	100%	100%	100%	100%	100%	100%	100%	100%	100%	100%	100%
			NUM	3.00	3.00	3.00	3.00	3.00	3.00	3.00	3.00	3.00	3.00	3.00	3.00	3.00	3.00	3.00	3.00	3.00	3.00
			DEN	3.00	3.00	3.00	3.00	3.00	3.00	3.00	3.00	3.00	3.00	3.00	3.00	3.00	3.00	3.00	3.00	3.00	3.00

EMISOR	087	COORDINACIÓN ADMINISTRATIVA																			
EVALUACIÓN CUALITATIVA	SE DISEÑO UN ESQUEMA DE DEFENSA JURIDICA DE ESTA COORDINACIÓN EN SUS ASUNTOS JURIDICOS DERIVADOS DE PROCESOS.																				
	CONCERTACIÓN PARA LA PROTECCIÓN CIVIL																				
	P	ACCION JURIDICOS	SI	MET	100%	100%	100%	100%	100%	100%	100%	100%	100%	100%	100%	100%	100%	100%	100%	100%	100%
			NUM	21.00	21.00	21.00	21.00	21.00	21.00	21.00	21.00	21.00	21.00	21.00	21.00	21.00	21.00	21.00	21.00	21.00	21.00
			DEN	21.00	21.00	21.00	21.00	21.00	21.00	21.00	21.00	21.00	21.00	21.00	21.00	21.00	21.00	21.00	21.00	21.00	21.00

EMISOR	287	COORDINACIÓN ADMINISTRATIVA																			
EVALUACIÓN CUALITATIVA	ESTAS ACCIONES SE DESARROLLAN AL TERMINO DE CADA TRIMESTRE. LAS SESIONES DEL COMITÉ DE DESEMPEÑO INSTITUCIONAL SE LLEVAN A CABO PERIÓDICAMENTE. LA CORRESPONDIENTE AL PRIMER TRIMESTRE SE REALIZARA EL DIA 21 DE ABRIL DEL AÑO 2022																				
	CONCERTACIÓN PARA LA PROTECCIÓN CIVIL																				
	P	ACCION	SI	MET	1.00	1.00	1.00	1.00	1.00	1.00	1.00	1.00	1.00	1.00	1.00	1.00	1.00	1.00	1.00	1.00	1.00
			NUM	1.00	1.00	1.00	1.00	1.00	1.00	1.00	1.00	1.00	1.00	1.00	1.00	1.00	1.00	1.00	1.00	1.00	1.00
			DEN	1.00	1.00	1.00	1.00	1.00	1.00	1.00	1.00	1.00	1.00	1.00	1.00	1.00	1.00	1.00	1.00	1.00	1.00

13-04-2022 15:51



Gobierno del
Estado de Sonora

GOBIERNO DEL ESTADO DE SONORA

ETCA-III-04

TRIMESTRE: PRIMERO

**INFORME DE AVANCE PROGRAMÁTICO 2022
PROGRAMA OPERATIVO ANUAL**

CLAVE	NOMBRE DEL INDICADOR	UNID. MEDIDA	TPO META	VAL ACUM.	PROGRAMADO ORIGINAL				MODIFICADO				REALIZADO				% DE AVANCE TRIMESTRAL
					PRIMERO	SEGUNDO	TERCERO	CUARTO	ANUAL	PRIMERO	SEGUNDO	TERCERO	CUARTO	ANUAL	PRIMERO	SEGUNDO	

DEPENDENCIA / ENTIDAD 32 COORDINACIÓN ESTATAL DE PROTECCIÓN CIVIL

067	CONCERTACIÓN PARA LA PROTECCIÓN CIVIL	NO	SI	P	CAPACITACI ON	100%	100%	100%	100%	100%	100%	100%	100%	100%	100%	100%	100%	100%	100%	100%	100%	100%	100%	0.00%	
	CONCENTRACIÓN PARA LA PROTECCIÓN CIVIL																								
	POERCENTAJE DE CAPACITACIONES CON PERSPECTIVA DE GÉNERO	NUM	0.00			3.00	3.00	3.00	3.00	3.00	3.00	3.00	3.00	3.00	3.00	3.00	3.00	3.00	3.00	3.00	3.00	3.00	3.00	3.00	0.00%
		DEN	2.00			3.00	3.00	3.00	3.00	3.00	3.00	3.00	3.00	3.00	3.00	3.00	3.00	3.00	3.00	3.00	3.00	3.00	3.00	3.00	0.00%

EVALUACIÓN CUALITATIVA

NO SE CUMPLIÓ CON EL OBJETIVO DE LAS CAPACITACIONES CALENDARIZADAS Y PROGRAMADAS EN COORDINACIÓN CON EL INSTITUTO SONORSENSE DE LA MUJER EN LOS MESES DE FEBRERO Y MARZO POR EL CAMBIO EN EL PROCESO ADMINISTRATIVO Y DE INSTALACIONES, NO SE ACTUALIZÓ AL PERSONAL ADSCRITO EN REFERENCIA DE LOS TEMAS DE PERSPECTIVA DE GÉNERO. SIN EMBARGO ESTÁ EN PROCESO EL DISEÑO Y ACTUALIZACIÓN DE MANUALES ADMINISTRATIVOS INCLUYENDO TÉCNICAS DE IGUALDAD DE GÉNERO.

287	COORDINACIÓN ADMINISTRATIVA	SI	NO	P	ACCION	100%	100.00%	100%	100%	100%	100%	100%	100%	100%	100%	100%	100%	100%	100%	100%	100%	100%	100%	0.00%	
	COORDINACIÓN ADMINISTRATIVA																								
	POERCENTAJE DE CUMPLIMIENTO DE LOS ELEMENTOS DE CONTROL INTERNO GENERAL DE CONTROL INTERNO	NUM	0.00			1.00	1.00	1.00	1.00	1.00	1.00	1.00	1.00	1.00	1.00	1.00	1.00	1.00	1.00	1.00	1.00	1.00	1.00	1.00	0.00%
		DEN	0.00			1.00	1.00	1.00	1.00	1.00	1.00	1.00	1.00	1.00	1.00	1.00	1.00	1.00	1.00	1.00	1.00	1.00	1.00	1.00	0.00%

EVALUACIÓN CUALITATIVA

ESTAS ACCIONES SE DESARROLLAN AL MES DE NOVIEMBRE DE CADA AÑO, CONTEMPLANDO LA AUTOEVALUACIÓN DEL PERSONAL DE NIVEL ESTRATÉGICO, DIRECTIVO Y OPERATIVO, EN RELACIÓN A AMBIENTE DE CONTROL, SISTEMAS DE CONTROL, ETC.

097	CONCERTACIÓN PARA LA PROTECCIÓN CIVIL	SI	NO	P	ACCION	100%	100.00%	100%	100%	100%	100%	100%	100%	100%	100%	100%	100%	100%	100%	100%	100%	100%	100%	100%	100.00%	
	CONCERTACIÓN PARA LA PROTECCIÓN CIVIL																									
	POERCENTAJE DE REALIZACIÓN DE CAPACITACIONES EN MEDIOS DE COMUNICACIÓN	NUM	1.00			1.00	1.00	1.00	1.00	1.00	1.00	1.00	1.00	1.00	1.00	1.00	1.00	1.00	1.00	1.00	1.00	1.00	1.00	1.00	1.00	100.00%
		DEN	1.00			1.00	1.00	1.00	1.00	1.00	1.00	1.00	1.00	1.00	1.00	1.00	1.00	1.00	1.00	1.00	1.00	1.00	1.00	1.00	1.00	100.00%

EVALUACIÓN CUALITATIVA

SE ESTABLECIERON ESTRATEGIAS PARA EVITAR O MITIGAR LOS IMPACTOS Y MINIMIZAR PREGIOS EN LO PARTICULAR Y SALVAGUARDAR LA VIDA DE LA CIUDADANÍA, SUS BIENES, SERVICIOS Y EL ENTORNO ECOLÓGICO DURANTE LA PRESENTACIÓN DE EVENTOS EXTRAORDINARIOS, ESTO EN BASE ACCIONES DE DECISIÓN Y PROMOCIÓN

287	COORDINACIÓN ADMINISTRATIVA	SI	NO	P	INFORME	100%	100.00%	100%	100%	100%	100%	100%	100%	100%	100%	100%	100%	100%	100%	100%	100%	100%	100%	100%	200.00%	
	COORDINACIÓN ADMINISTRATIVA																									
	POERCENTAJE DE ACCIONES DE RECURSOS EMERGENCIAS REFERENTES A LOS PROGRAMAS DE TRABAJOS DE LA SECRETARÍA	NUM	1.00			1.00	1.00	1.00	1.00	1.00	1.00	1.00	1.00	1.00	1.00	1.00	1.00	1.00	1.00	1.00	1.00	1.00	1.00	1.00	200.00%	
		DEN	1.00			1.00	1.00	1.00	1.00	1.00	1.00	1.00	1.00	1.00	1.00	1.00	1.00	1.00	1.00	1.00	1.00	1.00	1.00	1.00	200.00%	

EVALUACIÓN CUALITATIVA

SE CUMPLE LA META ESTABLECIDA DERIVADO DE LA REALIZACIÓN Y ENVÍO DEL INFORME TRIMESTRAL Y CUENTA PÚBLICA ANTE LA SECRETARÍA DE HACIENDA.

067	CONCERTACIÓN PARA LA PROTECCIÓN CIVIL	SI	NO	P	ACCION	98.4%	99.03%	98.4%	99.03%	98.4%	99.03%	98.4%	99.03%	98.4%	99.03%	98.4%	99.03%	98.4%	99.03%	98.4%	99.03%	98.4%	99.03%	98.4%	11.06%	
	CONCERTACIÓN PARA LA PROTECCIÓN CIVIL																									
	ACCIONES DE COORDINACIÓN INSTITUCIONAL CON OPERATIVIDAD ESTANDARIZADA Y EFICIENTE	NUM	123.00			34.00	25.00	22.00	204.00	125.00	34.00	25.00	22.00	204.00	125.00	34.00	25.00	22.00	204.00	125.00	34.00	25.00	22.00	204.00	125.00	11.06%
		DEN	125.00			34.00	25.00	22.00	205.00	125.00	34.00	25.00	22.00	206.00	125.00	34.00	25.00	22.00	206.00	125.00	34.00	25.00	22.00	206.00	125.00	11.06%

EVALUACIÓN CUALITATIVA

NO SE CUMPLIÓ CON LA META DEBIDO A LA DIFICULTAD EN UN PERIODO INICIAL DEL AÑO RELACIONADO A LA ETAPA DE CONTINGENCIA SANITARIA EN SU SEMAFORO EMITIDO POR LA SECRETARÍA DE SALUD.

287	COORDINACIÓN ADMINISTRATIVA	SI	NO	P	ACCION	100%	100.00%	100%	100%	100%	100%	100%	100%	100%	100%	100%	100%	100%	100%	100%	100%	100%	100%	100%	0.00%	
	COORDINACIÓN ADMINISTRATIVA																									
	POERCENTAJE DE ACCIONES DE MANUALES ADMINISTRATIVOS	NUM	1.00			1.00	1.00	1.00	1.00	1.00	1.00	1.00	1.00	1.00	1.00	1.00	1.00	1.00	1.00	1.00	1.00	1.00	1.00	1.00	0.00%	
		DEN	1.00			1.00	1.00	1.00	1.00	1.00	1.00	1.00	1.00	1.00	1.00	1.00	1.00	1.00	1.00	1.00	1.00	1.00	1.00	1.00	0.00%	

EVALUACIÓN CUALITATIVA

ESTAS ACCIONES SE DESARROLLARÁN AL SEGUNDO TRIMESTRE EN CONSECUENCIA A LA ACTUALIZACIÓN DEL REGLAMENTO INTERIOR DE LA COORDINACIÓN ESTATAL DE PROTECCIÓN CIVIL

067	CONCERTACIÓN PARA LA PROTECCIÓN CIVIL	SI	NO	P	ACTA	100%	100.00%	100%	100%	100%	100%	100%	100%	100%	100%	100%	100%	100%	100%	100%	100%	100%	100%	100%	65.86%	
	CONCERTACIÓN PARA LA PROTECCIÓN CIVIL																									
	POERCENTAJE DE SISTEMAS MUNICIPALES DE PROTECCIÓN CIVIL ACTUALIZADOS	NUM	16.00			18.00	18.00	18.00	72.00	18.00	18.00	18.00	18.00	72.00	18.00	18.00	18.00	18.00	72.00	18.00	18.00	18.00	18.00	18.00	72.00	65.86%
		DEN	16.00			18.00	18.00	18.00	72.00	18.00	18.00	18.00	18.00	72.00	18.00	18.00	18.00	18.00	72.00	18.00	18.00	18.00	18.00	18.00	72.00	65.86%



Gobierno del Estado de Sonora

GOBIERNO DEL ESTADO DE SONORA
INFORME DE AVANCE PROGRAMÁTICO 2022
PROGRAMA OPERATIVO ANUAL

ETCA-III-04
TRIMESTRE: PRIMERO

Table with columns: CLAVE, NOMBRE DEL INDICADOR, UNIDAD MEDIDA, VAL. ACTUAL, DATOS, PROGRAMADO ORIGINAL, MODIFICADO, REALIZADO, % DE AVANCE TRIMESTRAL.

DEPENDENCIA / ENTIDAD 32 COORDINACIÓN ESTATAL DE PROTECCIÓN CIVIL

EVALUACIÓN CUALITATIVA
NO SE LOGRÓ LLEGAR A LA META A RAZ DE QUE LA ACTUALIZACIÓN DE LOS SISTEMAS MUNICIPALES DEPENDE EN GRAN MANERA DE LAS AGENCIAS DE CADA MUNICIPIO...

Table for indicator 287: COORDINACIÓN ADMINISTRATIVA. Columns include P, SI, MET, NUM, DEN, and various quarters.

EVALUACIÓN CUALITATIVA
SE SOBREPASA LA META ESTABLECIDA DERIVADO DE LA DEMANDA EN GENERAL DEL PERSONAL ES CAPACITADO PARA TOMAR ACCIONES EN SITUACIONES DE EMERGENCIA...

Table for indicator 057: CONCERTACIÓN PARA LA PROTECCIÓN CIVIL. Columns include P, SI, MET, NUM, DEN, and various quarters.

EVALUACIÓN CUALITATIVA
SE ENCUENTRA EN PROCESO LA INTEGRACIÓN EN EL GRUPO DE TRABAJOS POLÍTICAS DE PREPARACIÓN Y RESPUESTA A EMERGENCIAS EN REFERENCIA...

Table for indicator 287: COORDINACIÓN ADMINISTRATIVA. Columns include P, SI, MET, NUM, DEN, and various quarters.

EVALUACIÓN CUALITATIVA
SE RECIBIERON 18 SOLICITUDES DE INFORMACIÓN ATENDIÉNDOSE EL TOTAL DE BULLAS EN TIEMPO Y FORMA.

Table for indicator 057: CONCERTACIÓN PARA LA PROTECCIÓN CIVIL. Columns include P, SI, MET, NUM, DEN, and various quarters.

EVALUACIÓN CUALITATIVA
SE HA CUMPLIDO CON LO ESTABLECIDO CONFORME LO ESTIPULA LA NORMATIVIDAD APLICABLE ESTABLECIENDO LINEAS DE ACCIÓN EN LA BÚSCUDA LA EFICIENCIA...

Table for indicator 057: CONCERTACIÓN PARA LA PROTECCIÓN CIVIL. Columns include P, SI, MET, NUM, DEN, and various quarters.

EVALUACIÓN CUALITATIVA
SE CUMPLIÓ CON LA META ESTABLECIDA, ESTAS ACCIONES EN TRANSVERSALIDAD FORTALECEN LA OPERATIVIDAD ESTANDARIZADA DE LAS UNIDADES ADMINISTRATIVAS...

Table for indicator 057: CONCERTACIÓN PARA LA PROTECCIÓN CIVIL. Columns include P, SI, MET, NUM, DEN, and various quarters.

EVALUACIÓN CUALITATIVA
SE ENCUENTRA EN PROCESO DE ACTUALIZACIÓN Y VALIDACIÓN DE LAS EMPRESAS ESPECIALIZADAS CONFORME LO ESTIPULA LA LEY DE PROTECCIÓN CIVIL...

Table for indicator 057: CONCERTACIÓN PARA LA PROTECCIÓN CIVIL. Columns include P, SI, MET, NUM, DEN, and various quarters.

Handwritten signature and date 13-04-2022 15:51



Gobierno del Estado de Sonora

GOBIERNO DEL ESTADO DE SONORA

ETCA-III-04

TRIMESTRE: PRIMERO
INFORME DE AVANCE PROGRAMÁTICO 2022
PROGRAMA OPERATIVO ANUAL

Table with columns: CLAVE, NOMBRE DEL INDICADOR, UNID. MEDIDA, TIPO META, VAL. ACUM., DATOS, PROGRAMADO ORIGINAL, MODIFICADO, REALIZADO, % DE AVANCE TRIMESTRAL.

DEPENDENCIA / ENTIDAD 32 COORDINACIÓN ESTATAL DE PROTECCIÓN CIVIL

EVALUACIÓN CUALITATIVA
SE ENCUENTRA EN PROCESO DE ACTUALIZACIÓN Y REVALUACIÓN DE LAS EMPRESAS ESPECIALIZADAS CONFIRMA EL ESTADO DE SONORA, ESTO BASADO EN LOS REQUISITOS ESTABLECIDOS. SE HAN INGRESADO DIVERSOS TRÁMITES Y SE HAN LLEVADO A CABO 43 EXÁMENES DE ACTUALIZACIÓN DE ESTAS EMPRESAS

Table with columns: INFORME, P, SI, MET, NUM, DEN, and data for emergency services.

EVALUACIÓN CUALITATIVA

SE FORTALECIERON LOS MECANISMOS DE OPERACIÓN Y DE ATENCIÓN, ESTO DERIVADO DEL FOMENTO AL TRABAJO EN TRANSVERSALIDAD Y VINCULACIÓN INSTITUCIONAL.

Table with columns: REPORTE, P, SI, MET, NUM, DEN, and data for emergency services.

EVALUACIÓN CUALITATIVA

NO SE CUMPLÓ LA META POR ENORME LA ALTA DEMANDA EN CUANTO A SOLICITUDES DE ATENCIÓN.

Table with columns: EVENTO, P, SI, MET, NUM, DEN, and data for social events.

EVALUACIÓN CUALITATIVA

DEBIDO AL CAMBIO DEL SEMÁFORO EPIDEMIOLÓGICO SE INCREMENTARON LAS SOLICITUDES DE ATENCIÓN A EVENTOS SOCIO-ORGANIZATIVOS, BRINDÁNDOSE APOYO A LOS DE MAYOR AFILIENCIA DE PERSONAS.

Table with columns: ATENCIÓN, P, SI, MET, NUM, DEN, and data for social events.

EVALUACIÓN CUALITATIVA

NO SE CUMPLÓ LA META POR LA RAZÓN DE LA DEMANDA. SE SOLICITÓ SOLO UNA SUPERVISIÓN DE SIMULACRO

Table with columns: REPORTE, P, SI, MET, NUM, DEN, and data for forest fires.

EVALUACIÓN CUALITATIVA

SE CUMPLIÓ CON LA META DE ATENDER DE MANERA OPORTUNA Y MITIGAR LOS EVENTOS, AUNASI CON EL INCREMENTO DE LOS INCENDIOS, ESTOS SE COMBATIERON POR BRIGADAS PARTICIPANTES DE CONAFOR, CON COLABORACIÓN DE SEDENA Y SOCIEDAD CIVIL APOYADOS POR ESTA ORGANIZACIÓN.

Table with columns: RESOLUCIÓN, P, SI, MET, NUM, DEN, and data for risk resolution.

EVALUACIÓN CUALITATIVA

SE ALIMENTARON LOS TRÁMITES EN OBRAS EN CONSTRUCCIÓN, ESTAS ACCIONES FORTALECEN LAS ESTRATEGIAS PARA REDUCIR EL RIESGO EN LA IMPLEMENTACIÓN DE PROGRAMAS DE PREPARACIÓN, ATENCIÓN Y RECUPERACIÓN ANTE EVENTOS DE EMERGENCIAS Y DESASTRES Y EN LA CONSTRUCCIÓN, AMPLIACIÓN Y REHABILITACIÓN DE OBRAS DE PARTE DE LAS INSTANCIAS DE GOBIERNO Y EN GENERAL.

Table with columns: PERSONA, P, SI, MET, NUM, DEN, and data for risk resolution.

EVALUACIÓN CUALITATIVA

NO SE CUENTA CON RECURSO FINANCIERO PARA LA ACTUALIZACIÓN DE ESTAS HERRAMIENTAS

Table with columns: MUNICIPIO, P, SI, MET, NUM, DEN, and data for risk resolution.

01-31-2022 15:11



Gobierno del
Estado de Sonora

GOBIERNO DEL ESTADO DE SONORA

INFORME DE AVANCE PROGRAMÁTICO 2022
PROGRAMA OPERATIVO ANUAL

ETCA-II-04
TRIMESTRE: PRIMERO

CLAVE	NOMBRE DEL INDICADOR	UNID. MEDIDA	TIPO META	VAL. ACTUAL	PROGRAMADO ORIGINAL				MODIFICADO				REALIZADO				% DE AVANCE TRIMESTRAL
					PRIMERO	SEGUNDO	TERCERO	CUARTO	ANUAL	PRIMERO	SEGUNDO	TERCERO	CUARTO	ANUAL	PRIMERO	SEGUNDO	

DEPENDENCIA / ENTIDAD 32 COORDINACIÓN ESTATAL DE PROTECCIÓN CIVIL

EVALUACIÓN CUALITATIVA

NO SE CUENTA CON RECURSO FINANCIERO PARA LA ACTUALIZACIÓN DE ESTA HERRAMIENTA, EN LA CUAL SE ESTABLECEN MECANISMOS Y SE GENERAN HERRAMIENTAS PARA INSTRUMENTAR POLÍTICAS DE PLANEACIÓN, PREVENCIÓN Y ORDENAMIENTO TERRITORIAL URBANO ACTUALIZADOS

INDICADOR	UNID. MEDIDA	VAL. ACTUAL	VAL. OBJETIVO	% DE AVANCE
NUMERO DE ACCIONES PARA EL CUMPLIMIENTO DE LAS DISPOSICIONES LEGALES Y NORMATIVIDAD APLICABLE	ACCION	3195.00	441.00	14.14%
	NUM.	3195.00	441.00	14.14%
	DEN			

EVALUACIÓN CUALITATIVA

NO SE CUMPLÓ LA META, DEBIDO A QUE EN FORMA PARCIAL EL PERIODO DE EJECUCION SE VIO AFECTADO POR EL SEMAFORO DERIVADO DE LA CONTINGENCIA SANITARIA Y POR ENCONTRARSE EN PERIODO DE REEVALUACIÓN Y ACTUALIZACIÓN EN DIVERSOS PROCESOS DE OPERACIÓN.

INDICADOR	UNID. MEDIDA	VAL. ACTUAL	VAL. OBJETIVO	% DE AVANCE
PORCENTAJE DE PROGRAMAS INTERMEDIOS DICTAMINADOS DE PROTECCIÓN CIVIL	RESOLUCION	97.00	67.00	68.86%
	NUM.	97.00	67.00	68.86%
	DEN			

EVALUACIÓN CUALITATIVA

PROTEGER A LAS PERSONAS, SUS BIENES Y ENTORNO ANTE LA EVENTUALIDAD DE UN DESASTRE, PROVOCADO POR AGENTES NATURALES O HUMANOS, A TRAVÉS DE ACCIONES QUE REDUZCAN O ELIMINEN LA PERDIDA DE VIDAS Y/O LA AFECTACIÓN DE LA PLANTA PRODUCTORA.

INDICADOR	UNID. MEDIDA	VAL. ACTUAL	VAL. OBJETIVO	% DE AVANCE
PORCENTAJE DE REVALUACIONES DE DICTAMINADOS DE PROTECCIÓN CIVIL	RESOLUCION	3005.00	363.00	12.08%
	NUM.	3005.00	363.00	12.08%
	DEN			

EVALUACIÓN CUALITATIVA

LAS METAS ESTAN BASADAS EN LOS REGISTROS DE PROGRAMAS INTERMEDIOS DEL AÑO ANTERIOR, POR LO QUE NUESTRA PROTECCIÓN NO SE LOGRÓ DEBIDO A QUE UN GRAN PORCENTAJE NO HA PRESENTADO SU REEVALUACIÓN EN TIEMPO Y FORMA.

INDICADOR	UNID. MEDIDA	VAL. ACTUAL	VAL. OBJETIVO	% DE AVANCE
PORCENTAJE DE DICTAMENES EMITIDOS PARA USO DE SUSTANCIAS EXPLOSIVAS	DICTAMEN	5.00	7.00	71.43%
	NUM.	5.00	7.00	71.43%
	DEN			

EVALUACIÓN CUALITATIVA

NO SE HA OTORGADO DICTAMEN ALGUNO DERIVADO QUE NO SE HA PRESENTADO SOLICITUD POR PARTE DE PARTICULARES.

INDICADOR	UNID. MEDIDA	VAL. ACTUAL	VAL. OBJETIVO	% DE AVANCE
PORCENTAJE DE INMUEBLES SUJETOS A LOS TERMINOS DE INSPECCIONADOS	ACTA	43.00	72.00	59.72%
	NUM.	43.00	72.00	59.72%
	DEN			

EVALUACIÓN CUALITATIVA

A PESAR DEL ESFUERZO QUE SE HIZO POR CUMPLIR CON LAS INSPECCIONES PROVEEDAS PARA ESTE TRIMESTRE, NO SE LOGRÓ LLEGAR A LA META DEBIDO A LA REDUCCIÓN DE PERSONAL EN LA PLANTILLA DE INSPECTORES Y POR FALTA DE UNIDADES VEHICULARES EN LA ZONA HERMOSILLO Y EN LOS DOS DISTRITOS NORTE Y SUR DEL ESTADO DE SONORA.

INDICADOR	UNID. MEDIDA	VAL. ACTUAL	VAL. OBJETIVO	% DE AVANCE
PORCENTAJE DE CENTROS DE DESARROLLO INFANTIL INSPECCIONADOS	ACTA	43.00	74.00	58.11%
	NUM.	43.00	74.00	58.11%
	DEN			

EVALUACIÓN CUALITATIVA

A PESAR DEL ESFUERZO QUE SE HIZO POR CUMPLIR CON LAS INSPECCIONES PROVEEDAS PARA ESTE TRIMESTRE, NO SE LOGRÓ LLEGAR A LA META DEBIDO A LA REDUCCIÓN DE PERSONAL EN LA PLANTILLA DE INSPECTORES Y POR FALTA DE UNIDADES VEHICULARES EN LA ZONA HERMOSILLO Y EN LOS DOS DISTRITOS NORTE Y SUR DEL ESTADO DE SONORA.

INDICADOR	UNID. MEDIDA	VAL. ACTUAL	VAL. OBJETIVO	% DE AVANCE
NUMERO DE INFORMES DE VISITAS DE SUPERVISION EN CUMPLIMIENTO DE PROTECCIÓN CIVIL	INFORME	3.00	3.00	100.00%
	NUM.	3.00	3.00	100.00%
	DEN			

EVALUACIÓN CUALITATIVA

EMITIR RECOMENDACIONES DE SEÑALIZACIÓN, EQUIPOS DE EXTINTORES, SALIDA DE EMERGENCIAS ETC. EN MATERIA DE PROTECCIÓN CIVIL PARA QUE CUMPLAN CON LAS DISPOSICIONES DE LAS NORMAS APLICABLES PARA MITIGAR Y PREVENIR UN ACCIDENTE.

INDICADOR	UNID. MEDIDA	VAL. ACTUAL	VAL. OBJETIVO	% DE AVANCE
EMITIR RECOMENDACIONES DE SEÑALIZACIÓN, EQUIPOS DE EXTINTORES, SALIDA DE EMERGENCIAS ETC. EN MATERIA DE PROTECCIÓN CIVIL PARA QUE CUMPLAN CON LAS DISPOSICIONES DE LAS NORMAS APLICABLES PARA MITIGAR Y PREVENIR UN ACCIDENTE.	INFORME	12.00	12.00	100.00%
	NUM.	12.00	12.00	100.00%
	DEN			

COORDINACIÓN ESTATAL DE PROTECCIÓN CIVIL	EJE1: SONORA EN PAZ Y TRANQUILIDAD	RETO 9: FORTALECER LA CULTURA DE PROTECCIÓN CIVIL QUE PERMITA SALVAGUARDAR LA INTEGRIDAD FÍSICA DE LAS PERSONAS, SU PATRIMONIO Y ENTORNO.	POBLACIÓN FIJA Y FLOTANTE EN EL ESTADO DE SONORA
--	------------------------------------	---	--

Resumen narrativo (Objetivos)	Nombre	Unidad de medida	Indicadores							Programación								
			Fórmula	I	II	III	IV	Avance Acumulado	Máx Anual 2022	% de Avance al 1er Trm	Línea base (2016)	Sentido	Frecuencia	Medios de verificación (Fuentes)	Supuestos			
Índice de vulnerabilidad de la población afectada por sismos naturales y desastres, accidentes, incendios, tsunamis y desastres.	Persona	Número de habitantes atendidos en sismos y desastres	Población afectada							30%			30%	5	Ascendente	Anual	Informe Anual de Logros y Avances del Programa Sectorial de Mediano Plazo de la Secretaría de Gobierno Ciudadana efectiva a través de programas e iniciativas de Ley	Las instancias de Gobierno y la sociedad civil organizada promuevan la participación ciudadana efectiva
				4593	1758	1791	2294	2169	10436/10549*100 = 98.93%	20.50%	N/A	Ascendente	Trimestral	Informe anual de actividades, Coordinación Estatal de Protección Civil, http://www.proteccioncivil.sonora.gob.mx/index.php/informacion con prioridad en la atención a materiales y humanos para cubrir emergencia y desastres	El contexto social y económico de la entidad se mantiene constante, se cuenta con los recursos necesarios para la atención a emergencias y desastres			
Estrategia de participación ciudadana en materia de atención civil que leve la cultura de atención y contención de personas afectadas por sismos y desastres	Porcentaje	Número de personas que la solicitan	Número de personas atendidas con el fin de aumentar la cultura en materia de protección civil	1250	1250	1250	1250	1250	500/5040*100 = 99%	12.78%	4696/5857*100=80%	17.78%	500/5040*100 = 99%	5040	Ascendente	Trimestral	Archivo de la Dirección de Atención a Emergencias y Desastres de la CEPCC	Existe en interés de la población en general en participar en acciones de prevención para mejorar las condiciones del entorno ante una emergencia
				1290	1280	1280	1280	1280	500/5040*100 = 99%	12.78%	4696/5857*100=80%	17.78%	500/5040*100 = 99%	5040	Ascendente	Trimestral	Archivo de la Dirección de Atención a Emergencias y Desastres de la CEPCC	Se cuenta con personal capacitado para impartir pláticas y a la población asiste a ellas.
Anticipación de labores, as y conferencias al conferencias otorgadas en materia de pláticas y conferencias otorgadas en materia de protección civil	Porcentaje	Número de pláticas y conferencias otorgadas en materia de protección civil	Número de pláticas y conferencias otorgadas en materia de protección civil	20	20	20	20	20	80/80*100=100%	26.28%	696	26.28%	80/80*100=100%	21	Ascendente	Trimestral	Archivo de la Dirección de Atención a Emergencias y Desastres de la CEPCC	Se cuenta con personal capacitado para impartir pláticas y a la población asiste a ellas.
				29	20	20	20	20	80/80*100=100%	26.28%	696	26.28%	696	26.28%	80/80*100=100%	21	Ascendente	Trimestral
Estrategia de medidas de prevención de riesgos naturales o sintéticos	Reporte	Número de acciones de prevención difundidas	Número de acciones de difusión de propuestas a realizar en materia de protección civil	21	21	21	21	21	64/64*100=100%	25.00%	52	25.00%	64/64*100=100%	21	Ascendente	Trimestral	Archivo de la Dirección de Atención a Emergencias y Desastres de la CEPCC	Que se autorice el presupuesto
				21	21	21	21	21	64/64*100=100%	25.00%	52	25.00%	52	25.00%	64/64*100=100%	21	Ascendente	Trimestral
Estrategia de actualización de la perspectiva de género	Porcentaje	Número de Capacitaciones Realizadas	Número de Capacitaciones Realizadas	2	2	3	3	2	10/10*100=100%	0.00%	N/A	0.00%	10/10*100=100%	10	Ascendente	Trimestral	Archivo de la CEPCC	Autorización y liberación oportuna de los recursos
				2	2	3	3	2	10/10*100=100%	0.00%	N/A	0.00%	N/A	0.00%	10	Ascendente	Trimestral	Informe mensual de actividades de la Coordinación Estatal de Protección Civil, http://www.proteccioncivil.sonora.gob.mx/index.php/informacion
Estrategia de actualización de la perspectiva de género	Porcentaje	Número de acciones de campañas de comunicación	Número de acciones de campañas de comunicación	1	1	1	1	1	4/4*100=100%	25.00%	N/A	25.00%	4/4*100=100%	1	Ascendente	Trimestral	Coordinación Estatal de Protección Civil, http://www.proteccioncivil.sonora.gob.mx/index.php/informacion	Los medios de comunicación dirigen las acciones de resiliencia y se promueven convenios con instituciones e iniciativa privada para fomentar estas acciones
				1	1	1	1	1	4/4*100=100%	25.00%	N/A	25.00%	N/A	25.00%	1	Ascendente	Trimestral	Coordinación Estatal de Protección Civil, http://www.proteccioncivil.sonora.gob.mx/index.php/informacion
Estrategia de actualización de la perspectiva de género	Porcentaje	Número de acciones de campañas de comunicación	Número de acciones de campañas de comunicación	1	1	1	1	1	20/20*100=100%	8.89%	N/A	8.89%	20/20*100=100%	14	Ascendente	Trimestral	Archivo general de la Coordinación Estatal de Protección Civil	Se fortalece la vinculación con las instancias de los tres niveles de Gobierno en temáticas de protección civil
				121	119	121	121	121	20/20*100=100%	8.89%	N/A	8.89%	20	Ascendente	Trimestral	Archivo general de la Coordinación Estatal de Protección Civil	Se fortalece la vinculación con las instancias de los tres niveles de Gobierno en temáticas de protección civil	

Indicadores	Nombre	Programación										Unidad de medida			
		Fórmula	I	II	III	IV	Ayuda Acumulado	Meta Anual 2022	% de Avance al 1er Trim	Línea base (2016)	Sentido		Frecuencia		
Resumen narrativo	Estado de avance del Sistema de Alerta Temprana de las Áreas de Riesgo Municipal y Estatal	Porcentaje de actualización de riesgo actualizado	Numero de personas beneficiadas	0	0	0	0	2,157,900	73.27%	0.00%	Ascedente	Anual	Atlas de Riesgo, http://www.proteccioncivil.org.mx/index.php/info son fluidos en la autorización de recursos y el inicio de los procesos de licitación según sea el caso	acción de análisis del riesgo municipal y estatal	
		Porcentaje de actualización geográfica de los 72 municipios	Numero de Áreas Municipales validadas	0	0	0	0	0	0	0.33%	N/A	Ascedente	Anual		Atlas de Riesgo, http://www.proteccioncivil.org.mx/index.php/info son fluidos en la autorización de recursos y el inicio de los procesos de licitación y adjudicación según sea el caso
	Acciones	Número de acciones realizadas para el cumplimiento de las disposiciones legales y Normatividad aplicable de los sujetos obligados	Numero de acciones realizadas para el cumplimiento de las disposiciones legales y disposiciones legales y Normatividad aplicable	3100	420	477	955	51035.100=100%	99.09%	27.70%	N/A	Ascedente	Trimestral	Informe mensual de actividades de la Coordinación Estatal de Protección Civil, http://www.proteccioncivil.org.mx/index.php/info son fluidos en la autorización de recursos y el inicio de los procesos de licitación y adjudicación según sea el caso	acción de seguimiento al cumplimiento de las disposiciones legales y Normatividad aplicable de los sujetos obligados
			Porcentaje de programas internos dictaminados de protección civil	Numero de programas emitidos	87	80	67	37	800/800=100%	87%	48.33%	(96/710)*100=61.83%	Ascedente	Trimestral	
	Porcentaje	Porcentaje de programas de actualización de programas internos	Numero de resoluciones emitidos	3005	186	363	801	446/445=100%	99.89%	28.04%	(406/436)*100=92.45%	Ascedente	Trimestral	https://www.plataformadetransparencia.org.mx/ Todos los inmuebles que cuentan con un programa interno deberán revalidar anualmente.	acción de Programas de Protección Civil
			Porcentaje de resoluciones de actualización de programas internos	Numero de resoluciones autorizadas	5	7	9	7	28/28=100%	99.55%	0.00%	20.00%	Ascedente	Trimestral	
	Porcentaje	Porcentaje de inmuebles inspeccionados	Numero de inmuebles inspeccionados	48	72	10	26	160/160=100%	100%	10.00%	(110/255)*100=43.13%	Ascedente	Trimestral	Archivo de la Dirección de Inspecciones de la CEPCC según la Normatividad vigente	Porcentaje de programas de actualización de programas internos
			Porcentaje de inmuebles inspeccionados	Numero de inmuebles inspeccionados	43	72	10	26	160/160=100%	100%	10.00%	(110/255)*100=43.13%	Ascedente	Trimestral	
	Porcentaje	Porcentaje de Centros de Desarrollo Infantil (CDI)	Numero de Centros de Desarrollo Infantil inspeccionados	43	74	19	24	160/160=100%	100%	18.76%	(110/255)*100=43.13%	Ascedente	Trimestral	Archivo de la Dirección de Inspecciones de la CEPCC según la Normatividad vigente	Porcentaje de Centros de Desarrollo Infantil
			Porcentaje de Centros de Desarrollo Infantil	Total de Centros de Desarrollo Infantil contemplados en el Programa Anual de Inspecciones	43	74	18	24	160/160=100%	100%	18.76%	(110/255)*100=43.13%	Ascedente	Trimestral	
Informe	Número de informes generados derivado de cumplimiento de protección civil	Numero de informes realizados	3	3	3	3	12	33.33%	N/A	Ascedente	Trimestral	Archivo de la CEPCC	El marco jurídico en referencia a la generación de informes en tiempo y forma obliga a la generación de calidad en la información	Porcentaje de informes generados derivado de cumplimiento de protección civil	
		Porcentaje de informes generados derivado de cumplimiento de protección civil	Numero de informes realizados	3	3	3	3	12	33.33%	N/A	Ascedente	Trimestral	Archivo de la CEPCC		El marco jurídico en referencia a la generación de informes en tiempo y forma obliga a la generación de calidad en la información

5

COORDINACION ESTATAL DE PROTECCION CIVIL

ETCA-IV-01

Indicadores de Postura Fiscal

Del 01 de enero al 31 de marzo de 2022

(Cifras en Pesos)

INFORME TRIMESTRAL: PRIMERO

Concepto	Estimado/Aprobado	Devengado	Recaudado/Pagado
I. Ingresos Presupuestarios	62,008,084.00	10,160,966.17	10,160,966.17
1. Ingresos Gobierno de la Entidad Federativa	0.00	0.00	0.00
2. Ingresos Sector Paraestatal	62,008,084.00	10,160,966.17	10,160,966.17
II. Egresos Presupuestarios (II= 3+4)	62,008,084.00	9,433,311.67	928,855.40
3. Egresos del Gobierno de la Entidad Federativa	0.00	0.00	0.00
4. Egresos del Sector Paraestatal	62,008,084.00	9,433,311.67	928,855.40
III. Balance Presupuestario (Superávit o Déficit) (III= I-II)	0.00	727,654.50	9,232,110.77
Concepto	Estimado/Aprobado	Devengado	Recaudado/Pagado
III. Balance Presupuestario (Superávit o Déficit)	0.00	727,654.50	9,232,110.77
IV. Intereses, Comisiones y Gastos de la Deuda	0.00	0.00	0.00
V. Balance Primario (superávit o Déficit) (V= III-IV)	0.00	727,654.50	9,232,110.77
Concepto	Estimado/Aprobado	Devengado	Recaudado/Pagado
A. Financiamiento	0.00	0.00	0.00
B. Amortización de la Deuda	0.00	0.00	0.00
C. Financiamiento Neto	0.00	0.00	0.00

MTRO. DAVID ALEJANDRO CÓRDOVA DUARTE
DIRECTOR ADMINISTRATIVO

LIC. JUAN MANUEL GONZÁLEZ ALVARADO
COORDINADOR ESTATAL DE PROTECCION CIVIL

COORDINACION ESTATAL DE PROTECCION CIVIL

ETCA-IV-02

Balance Presupuestario - LDF

Del 01 de enero al 31 de marzo de 2022

(PESOS)

INFORME TRIMESTRAL: PRIMERO

Concepto (c)	Estimado/ Aprobado (d)	Devengado	Recaudado/ Pagado
A. Ingresos Totales (A = A1+A2+A3)	62,008,084	10,160,968	10,160,966
A1. Ingresos de Libre Disposición	62,008,084.00	10,160,966.17	10,160,966.17
A2. Transferencias Federales Etiquetadas	-	-	-
A3. Financiamiento Neto	-	-	-
B. Egresos Presupuestarios¹ (B = B1+B2)	62,008,084	9,433,312	928,855
B1. Gasto No Etiquetado (sin incluir Amortización de la Deuda Pública)	62,008,084.00	9,433,311.67	928,855.40
B2. Gasto Etiquetado (sin incluir Amortización de la Deuda Pública)	-	-	-
C. Remanentes del Ejercicio Anterior (C = C1 + C2)	-	-	-
C1. Remanentes de Ingresos de Libre Disposición aplicados en el periodo	-	-	-
C2. Remanentes de Transferencias Federales Etiquetadas aplicados en el periodo	-	-	-
I. Balance Presupuestario (I = A - B + C)	-	727,655	9,232,111
II. Balance Presupuestario sin Financiamiento Neto (II = I - A3)	-	727,655	9,232,111
III. Balance Presupuestario sin Financiamiento Neto y sin Remanentes del Ejercicio Anterior (III = II - C)	-	727,655	9,232,111

Concepto	Aprobado	Devengado	Pagado
E. Intereses, Comisiones y Gastos de la Deuda (E = E1+E2)	-	-	-
E1. Intereses, Comisiones y Gastos de la Deuda con Gasto No Etiquetado	-	-	-
E2. Intereses, Comisiones y Gastos de la Deuda con Gasto Etiquetado	-	-	-
IV. Balance Primario (IV = III + E)	-	727,655	9,232,111

Concepto	Estimado/ Aprobado	Devengado	Recaudado/ Pagado
F. Financiamiento (F = F1 + F2)	-	-	-
F1. Financiamiento con Fuente de Pago de Ingresos de Libre Disposición	-	-	-
F2. Financiamiento con Fuente de Pago de Transferencias Federales Etiquetadas	-	-	-
G. Amortización de la Deuda (G = G1 + G2)	-	-	-
G1. Amortización de la Deuda Pública con Gasto No Etiquetado	-	-	-
G2. Amortización de la Deuda Pública con Gasto Etiquetado	-	-	-
A3. Financiamiento Neto (A3 = F - G)	-	-	-

Concepto	Estimado/ Aprobado	Devengado	Recaudado/ Pagado
A1. Ingresos de Libre Disposición	62,008,084	10,160,966	10,160,966
A3.1 Financiamiento Neto con Fuente de Pago de Ingresos de Libre Disposición (A3.1 = F1 - G1)	-	-	-
F1. Financiamiento con Fuente de Pago de Ingresos de Libre Disposición	-	-	-
G1. Amortización de la Deuda Pública con Gasto No Etiquetado	-	-	-
B1. Gasto No Etiquetado (sin incluir Amortización de la Deuda Pública)	62,008,084	9,433,312	928,855
C1. Remanentes de Ingresos de Libre Disposición aplicados en el periodo		-	-
V. Balance Presupuestario de Recursos Disponibles (V = A1 + A3.1 - B1 + C1)	-	727,655	9,232,111
VI. Balance Presupuestario de Recursos Disponibles sin Financiamiento Neto (VI = V - A3.1)	-	727,655	9,232,111

Concepto	Estimado/ Aprobado	Devengado	Recaudado/ Pagado
A2. Transferencias Federales Etiquetadas	-	-	-
A3.2 Financiamiento Neto con Fuente de Pago de Transferencias Federales Etiquetadas (A3.2 = F2 - G2)	-	-	-
F2. Financiamiento con Fuente de Pago de Transferencias Federales Etiquetadas	-	-	-
G2. Amortización de la Deuda Pública con Gasto Etiquetado	-	-	-
B2. Gasto Etiquetado (sin incluir Amortización de la Deuda Pública)	-	-	-
C2. Remanentes de Transferencias Federales Etiquetadas aplicados en el periodo		-	-
VII. Balance Presupuestario de Recursos Etiquetados (VII = A2 + A3.2 - B2 + C2)	-	-	-
VIII. Balance Presupuestario de Recursos Etiquetados sin Financiamiento Neto (VIII = VII - A3.2)	-	-	-

 MTRO. DAVID ALEJANDRO CORDOVA DUARTE
 DIRECTOR ADMINISTRATIVO

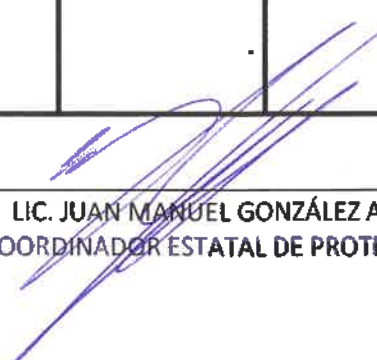
 LIC. JUAN MANUEL GONZÁLEZ ALVARADO
 COORDINADOR ESTATAL DE PROTECCION CIVIL



COORDINACION ESTATAL DE PROTECCION CIVIL
Relación de Cuentas Bancarias Productivas Específicas
Del 01 de enero al 31 de marzo de 2022
(pesos)

ETCA-IV-03

INFORME TRIMESTRAL: PRIMERO

Fondo, Programa o Convenio	Datos de la Cuenta Bancaria	
	Institución Bancaria	Número de Cuenta
1 Gasto Operativo	Banco Santander (México) S.A. de C.V.	65-50711062-8
2		
3		
4		
5		
6		
7		
8		
9		
10		

"Bajo protesta de decir verdad declaramos que los Estados Financieros y sus Notas, son razonablemente correctos y son responsabilidad del emisor"

MTRO. DAVID ALEJANDRO CÓRDOVA DUARTE
DIRECTOR ADMINISTRATIVO

LIC. JUAN MANUEL GONZÁLEZ ALVARADO
COORDINADOR ESTATAL DE PROTECCION CIVIL

COORDINACION ESTATAL DE PROTECCION CIVIL
CLASIFICACION ECONOMICA DE LOS INGRESOS, DE LOS GASTOS Y DEL FINANCIAMIENTO
Al 31 de Marzo de 2022

ETCA-IV-06

INFORME TRIMESTRAL: PRIMERO

Código	Concepto	
1	INGRESOS	9,594,381.52
1.1	INGRESOS CORRIENTES	10,160,966.17
1.1.1	Impuestos	-
1.1.1.1	Impuesto sobre el Ingreso, las Utilidades y las Ganancias de Capital	-
1.1.1.1.1	De Personas Físicas	-
1.1.1.1.1.1	Impuesto sobre los Ingresos	-
1.1.1.1.1.2	De Empresas y Otras Corporaciones (Personas Morales)	-
1.1.1.1.2.1	Impuesto sobre los Ingresos	-
1.1.1.1.3	No Clasificables	-
1.1.1.2	Impuesto sobre Nómina y la Fuerza de Trabajo	-
1.1.1.2.1	Impuesto sobre Nómina y Asimilables	-
1.1.1.3	Impuesto sobre la Propiedad	-
1.1.1.4	Impuesto sobre los Bienes y Servicios	-
1.1.1.4.1	Impuesto sobre la Producción, el Consumo y las Transacciones	-
1.1.1.4.1.1	Impuesto al Valor Agregado	-
1.1.1.4.1.2	Impuesto especial sobre Producción y Servicios	-
1.1.1.4.1.3	Otros Impuestos Sobre Bienes y Servicios	-
1.1.1.6	Impuesto sobre el Comercio y las Transacciones Internacionales / Comercio Exterior	-
1.1.1.5.1	Impuesto a la Importación	-
1.1.1.5.2	Impuesto a la Exportación	-
1.1.1.6	Impuestos Ecológicos	-
1.1.1.7	Impuesto a los Rendimientos Petroleros	-
1.1.1.8	Otros impuestos	-
1.1.1.9	Accesorios	-
1.1.2	Contribuciones a la Seguridad Social	-
1.1.2.1	Contribuciones de los Empleados	-
1.1.2.2	Contribuciones de los Empleadores	-
1.1.2.3	Contribuciones de los Trabajadores Por Cuenta Propia o No Empleados	-
1.1.2.4	Contribuciones no Clasificables	-
1.1.3	Contribuciones de Mejoras	-
1.1.4	Derechos, Productos y Aprovechamientos Corrientes	-
1.1.4.1	Derechos No Incluidos en Otros Conceptos	-
1.1.4.2	Productos Corrientes No Incluidos en Otros Conceptos	-
1.1.4.3	Aprovechamientos Corrientes No Incluidos en Otros Conceptos	-
1.1.5	Rentas de la Propiedad	-
1.1.5.1	Intereses	-
1.1.5.1.1	Internos	-
1.1.5.1.2	Externos	-
1.1.5.2	Dividendos y Retiros de las Cuasiesociedades	-
1.1.5.3	Arrendamiento de Tierras y Terrenos	-
1.1.5.4	Otros	-
1.1.6	Venta de Bienes y Servicios de Entidades del Gobierno General / Ingresos de Explotación de Entidades Empresariales	-
1.1.6.1	Venta de Establecimientos No de Mercado	-
1.1.6.2	Venta de Establecimientos de Mercado	-
1.1.6.3	Derechos Administrativos	-
1.1.7	Subsidios y Subvenciones Recibidos por Entidades Empresariales Públicas	-
1.1.7.1	Subsidios y Subvenciones Recibidos por Entidades Empresariales Públicas No Financieras	-
1.1.7.2	Subsidios y Subvenciones Recibidos por Entidades Empresariales Públicas Financieras	-
1.1.8	Transferencias, Asignaciones y Donativos Corrientes Recibidos	10,160,966.17
1.1.8.1	Del Sector Privado	-
1.1.8.2	Del Sector Público	10,160,966.17
1.1.8.2.1	De la Federación	-
1.1.8.2.1.1	Transferencias Internas y Asignaciones	-
1.1.8.2.1.2	Transferencias del Resto del Sector Público	-
1.1.8.2.1.3	Pensiones y Jubilaciones	-
1.1.8.2.1.4	Transferencias de Fidelcomisos, Mandatos y Contratos Análogos	-
1.1.8.2.2	De Entidades Federativas	10,160,966.17

P
*

D

Código	Concepto	
1.1.8.2.3	De Municipios	-
1.1.8.3	Del Sector Externo	-
1.1.8.3.1	De Gobiernos Extranjeros	-
1.1.8.3.2	De Organismos Internacionales	-
1.1.8.3.3	Del Sector Privado Externo	-
1.1.9	Participaciones	-
1.2	INGRESOS DE CAPITAL	566,584.65
1.2.1	Venta (Disposición) de Activos	-
1.2.1.1	Venta de Activos Fijos	-
1.2.1.2	Venta de Objetos de Valor	-
1.2.1.3	Venta de Activos No Producidos	-
1.2.2	Disminución de Existencias	-
1.2.2.1	Materiales y Suministros	-
1.2.2.2	Materias Primas	-
1.2.2.3	Trabajos en Curso	-
1.2.2.4	Bienes Terminados	-
1.2.2.5	Bienes para venta	-
1.2.2.6	Bienes en tránsito	-
1.2.2.7	Existencias de Material de Seguridad y Defensa	-
1.2.3	Incremento de la Depreciación, Amortización, Estimaciones y Provisiones Acumuladas	566,584.65
1.2.3.1	Depreciación y Amortización	566,584.65
1.2.3.2	Estimaciones por Deterioro de Inventarios	-
1.2.3.3	Otras Estimaciones por pérdida o deterioro	-
1.2.3.4	Provisiones	-
1.2.4	Transferencias, Asignaciones y Donativos de Capital Recibidas	-
1.2.4.1	Del Sector Privado	-
1.2.4.2	Del Sector Público	-
1.2.4.2.1	De la Federación	-
1.2.4.2.1.1	Transferencias Internas y Asignaciones	-
1.2.4.2.1.2	Transferencias del Resto del Sector Público	-
1.2.4.2.1.3	Pensiones y Jubilaciones	-
1.2.4.2.1.4	Transferencias de Fideicomisos, Mandatos y Contratos Análogos	-
1.2.4.2.2	De Entidades Federativas	-
1.2.4.2.3	De Municipios	-
1.2.4.3	Del Sector Externo	-
1.2.4.3.1	De Gobiernos Extranjeros	-
1.2.4.3.2	De Organismos Internacionales	-
1.2.4.3.3	Del Sector Privado Externo	-
1.2.5	Recuperación de Inversiones Financieras Realizadas con Fines de Política	-
1.2.5.1	Venta de Acciones y Participaciones de Capital Adquiridas con Fines de Política	-
1.2.5.2	Valores Representativos de Deuda Adquiridos con Fines de Política	-
1.2.5.3	Venta de Obligaciones Negociables Adquiridas con Fines de Política	-
1.2.5.4	Recuperación de Préstamos Realizados con Fines de Política	-
	TOTAL DE INGRESOS	9,594,381.52
2	GASTOS	8,959,735.02
2.1	GASTOS CORRIENTES	8,959,735.02
2.1.1	Gastos de Consumo de los Entes del Gobierno General/ Gastos de Explotación de las Entidades Empresariales	8,959,735.02
2.1.1.1	Remuneraciones	7,788,979.33
2.1.1.1.1	Sueldos y Salarios	5,902,299.37
2.1.1.1.2	Contribuciones Sociales	1,803,671.96
2.1.1.1.3	Impuestos sobre Nóminas	83,008.00
2.1.1.2	Compra de Bienes y Servicios	1,737,340.34
2.1.1.3	Variación de Existencias (Disminución (+) Incremento (-))	-
2.1.1.4	Depreciación y Amortización	566,584.65
2.1.1.5	Estimaciones por Deterioro de Inventarios	-
2.1.1.6	Impuestos sobre los Productos, la Producción y las Importaciones de las Entidades Empresariales	-
2.1.2	Prestaciones de la Seguridad Social (MEFP 6.69)	-

Código	Concepto	
2.1.3	Gasto de la Propiedad	-
2.1.3.1	Intereses	-
2.1.3.1.1	Intereses de la Deuda Interna	-
2.1.3.1.2	Intereses de la Deuda Externa	-
2.1.3.2	Gastos de la Propiedad Distintos de Intereses	-
2.1.3.2.1	Dividendos y Retiros de las Cuesisociedades	
2.1.3.2.2	Arrendamientos de Tierras y Terrenos (MEFP 6.81)	
2.1.4	Subsidios y Subvenciones a Empresas (MEFP 6.61)	-
2.1.4.1	A Entidades Empresariales del Sector Privado	-
2.1.4.1.1	A Entidades Empresariales no Financieras	-
2.1.4.1.2	A Entidades Empresariales Financieras	-
2.1.4.2	A Entidades Empresariales del Sector Público	-
2.1.4.2.1	A Entidades Empresariales No Financieras	-
2.1.4.2.2	A Entidades Empresariales Financieras	-
2.1.5	Transferencias, Asignaciones y Donativos Corrientes Otorgados	-
2.1.5.1	Al Sector Privado	-
2.1.5.1.1	Ayuda a Personas	
2.1.5.1.2	Becas	
2.1.5.1.3	Ayuda a Instituciones	
2.1.5.1.4	Instituciones de Interés Público	
2.1.5.1.5	Desastres Naturales	
2.1.5.1.6	Fideicomisos, Mandatos y Contratos Análogos	
2.1.5.1.7	Otras	
2.1.5.2	Al Sector Público	-
2.1.5.2.1	A la Federación	-
2.1.5.2.1.1	Transferencias Internas y Asignaciones	
2.1.5.2.1.2	Transferencias del Resto del Sector Público	
2.1.5.2.1.3	Organismos de la Seguridad Social	
2.1.5.2.1.4	Transferencias de Fideicomisos, Mandatos y Contratos Análogos	
2.1.5.2.2	A Entidades Federativas	
2.1.5.2.3	A Municipios	
2.1.5.3	Al Sector Externo	-
2.1.5.3.1	A Gobiernos Extranjeros	
2.1.5.3.2	A Organismos Internacionales	
2.1.5.3.3	Al Sector Privado Externo	
2.1.6	Impuesto sobre los Ingresos, la Riqueza y Otros a las Entidades Empresariales Públicas	
2.1.7	Participaciones	
2.1.8	Provisiones y Otras Estimaciones	-
2.1.8.1	Provisiones a Corto Plazo	
2.1.8.2	Provisiones a Largo Plazo	
2.1.8.3	Estimaciones por Pérdida o Deterioro a Corto Plazo	
2.1.8.4	Estimaciones por Pérdida o Deterioro a Largo Plazo	
2.2	GASTOS DE CAPITAL	-
2.2.1	Construcciones en Proceso	
2.2.2	Activos Fijos (Formación Bruta de Capital Fijo)	-
2.2.2.1	Viviendas, Edificios y Estructuras	-
2.2.2.1.1	Viviendas	
2.2.2.1.2	Edificios No Residenciales	
2.2.2.1.3	Otras Estructuras	
2.2.2.2	Maquinaria y Equipo	-
2.2.2.2.1	Equipo de Transporte	
2.2.2.2.2	Equipo de Tecnología de la Información y Comunicaciones	
2.2.2.2.3	Otra Maquinaria y Equipo	
2.2.2.3	Equipo de Defensa y Seguridad	
2.2.2.4	Activos Biológicos Cultivados	-
2.2.2.4.1	Ganado para Cría, Leche, Tiro, etc., que dan Productos Recurrentes	
2.2.2.4.2	Árboles, Cultivos y Otras Plantaciones que dan Productos Recurrentes	
2.2.2.5	Activos Fijos Intangibles	-
2.2.2.5.1	Investigación y Desarrollo	
2.2.2.5.2	Exploración y Evaluación Minera	
2.2.2.5.3	Programas de Informática y Base de Datos	
2.2.2.5.4	Originales para Esparcimiento, Literarios o Artísticos	
2.2.2.5.5	Otros Activos Fijos Intangibles	

8

9

7

Código	Concepto	
2.2.3	Incremento de Existencias	-
2.2.3.1	Materiales y Suministros	
2.2.3.2	Materias Primas	
2.2.3.3	Trabajos en Curso	
2.2.3.4	Bienes Terminados	
2.2.3.5	Bienes de Venta	
2.2.3.6	Bienes en Tránsito	
2.2.3.7	Existencias de Materiales de Seguridad y Defensa	
2.2.4	Objetos de Valor	-
2.2.4.1	Metales y Piedras Preciosas	
2.2.4.2	Antigüedades y Otros Objetos de Arte	
2.2.4.3	Otros Objetos de Valor	
2.2.5	Activos No Producidos	-
2.2.5.1	Activos Intangibles No Producidos de Origen Natural	-
2.2.5.1.1	Tierras y Terrenos (MEFP 7.70)	
2.2.5.1.2	Recursos Minerales y Energéticos	
2.2.5.1.3	Recursos Biológicos No Cultivados	
2.2.5.1.4	Recursos Hídricos	
2.2.5.1.5	Otros Activos de Origen Natural	
2.2.5.2	Activos Intangibles No Producidos (MEFP 7.78)	-
2.2.5.2.1	Derechos Patentados	
2.2.5.2.2	Arrendamientos Operativos Comerciales	
2.2.5.2.3	Fondos de Comercio Adquiridos	
2.2.5.2.4	Otros Activos Intangibles No Producidos	
2.2.6	Transferencias y Asignaciones y Donativos de Capital Otorgados	-
2.2.6.1	Al Sector Privado	-
2.2.6.1.1	Ayuda a Personas	
2.2.6.1.2	Ayuda a Instituciones	
2.2.6.1.3	Instituciones de Interés Público	
2.2.6.1.4	Desastres Naturales	
2.2.6.2	Al Sector Público	-
2.2.6.2.1	A la Federación	-
2.1.6.2.1.1	Transferencias Internas y Asignaciones	
2.1.6.2.1.2	Transferencias al resto del sector público	
2.1.6.2.1.3	Transferencias de Fideicomisos, Mandatos y Contratos análogos	
2.2.6.2.2	A Entidades Federativas	
2.2.6.2.3	A Municipios	
2.2.6.3	Al Sector Externo	-
2.2.6.3.1	A Gobiernos Extranjeros	
2.2.6.3.2	A Organismos Internacionales	
2.2.6.3.3	Al Sector Privado Externo	
2.2.7	Inversión Financiera con Fines de Política Económica	-
2.2.7.1	Acciones y Participaciones de Capital	-
2.2.7.1.1	Interna	-
2.2.7.1.1.1	Sector Público	
2.2.7.1.1.2	Sector Privado	
2.2.7.1.2	Externa	
2.2.7.2	Valores Representativos de Deuda Adquiridos con Fines de Política Económica	
2.2.7.3	Obligaciones Negociables Adquiridas con Fines de Política Económica	
2.2.7.4	Concesión de Préstamos	-
2.2.7.4.1	Interna	-
2.2.7.4.1.1	Sector Público	
2.2.7.4.1.2	Sector Privado	
2.2.7.4.2	Externa	
	TOTAL DEL GASTO	8,959,735.02
3	FINANCIAMIENTO	1,455,387.70
3.1	FUENTES FINANCIERAS	1,455,387.70
3.1.1	Disminución de Activos Financieros	1,087,970.05
3.1.1.1	Disminución de Activos Financieros Corrientes (Circulantes)	1,087,970.05
3.1.1.1.1	Disminución de Caja y Bancos (Efectivo y Equivalentes)	852,586.17

Código	Concepto	
3.1.1.1.1.1	Efectivo	-
3.1.1.1.1.2	Bancos / Tesorería	862,586.17
3.1.1.1.1.3	Bancos / Dependencias y Otros	-
3.1.1.1.1.4	Inversiones Temporales (Hasta 3 meses)	-
3.1.1.1.1.5	Fondos con Afectación Específica	-
3.1.1.1.1.6	Depósitos de Fondos de Terceros en garantía y Administración	-
3.1.1.1.1.7	Otro Efectivo y Equivalentes	-
3.1.1.1.2	Disminución de Inversiones Financieras de Corto Plazo (Derechos a Recibir Efectivo o Equivalentes)	-
3.1.1.1.2.1	Títulos y Valores	
3.1.1.1.2.2	Acciones y Participaciones de Capital	
3.1.1.1.2.3	Otras Inversiones Financieras	
3.1.1.1.3	Disminución de Cuentas por Cobrar	225,389.88
3.1.1.1.3.1	Cuentas por Cobrar	208,960.39
3.1.1.1.3.2	Deudores Diversos por Cobrar	16,423.49
3.1.1.1.3.3	Ingresos por Recuperar	
3.1.1.1.3.4	Deudores por Anticipos de la Tesorería	
3.1.1.1.4	Disminución de Documentos por Cobrar	-
3.1.1.1.4.1	Otros Derechos a Recibir Efectivo o Equivalentes	
3.1.1.1.5	Recuperación de Préstamos Otorgados de Corto Plazo	
3.1.1.1.6	Disminución de Otros Activos Financieros Corrientes	-
3.1.1.1.6.1	Anticipo a Proveedores por Adquisición de Bienes y Prestación de Servicios	
3.1.1.1.6.2	Anticipo a Proveedores por Adquisición de Bienes Inmuebles y Muebles	
3.1.1.1.6.3	Anticipo a Proveedores por Adquisición de Bienes Intangibles	
3.1.1.1.6.4	Anticipo a Contratistas por Obras Públicas	
3.1.1.1.6.5	Otros Derechos a Recibir Bienes o Servicios	
3.1.1.1.6.6	Disminución de Otros Activos Circulantes	
3.1.1.2	Disminución de Activos Financieros No Corrientes	-
3.1.1.2.1	Recuperación de Inversiones Financieras a Largo Plazo con Fines de Liquidez	-
3.1.1.2.1.1	Venta de Acciones y Participaciones de Capital	-
3.1.1.2.1.1.1	Internos	
3.1.1.2.1.1.2	Externos	
3.1.1.2.1.2	Venta de Títulos y Valores Representativos de la Deuda	
3.1.1.2.1.3	Venta de Obligaciones Negociables	
3.1.1.2.1.4	Recuperación de Préstamos	-
3.1.1.2.1.4.1	Internos	
3.1.1.2.1.4.2	Externos	
3.1.1.2.2	Disminución de Otros Activos Financieros No Corrientes	-
3.1.1.2.2.1	Documentos por Cobrar	
3.1.1.2.2.2	Deudores Diversos	-
3.1.1.2.2.3	Otros Derechos a Recibir Efectivo o Equivalentes	-
3.1.1.2.2.4	Activos Diferidos	
3.1.1.2.2.5	Otros Activos	
3.1.2	Incremento de Pasivos	367,417.65
3.1.2.1	Incremento de Pasivos Corrientes	367,417.65
3.1.2.1.1	Incremento de Cuentas por Pagar	367,417.65
3.1.2.1.1.1	Servicios Personales	
3.1.2.1.1.2	Proveedores por Pagar	158,456.31
3.1.2.1.1.3	Contratistas por Obras Públicas por Pagar	
3.1.2.1.1.4	Participaciones y Aportaciones por Pagar	
3.1.2.1.1.5	Transferencias Otorgadas por Pagar	
3.1.2.1.1.6	Intereses y Comisiones por Pagar	
3.1.2.1.1.7	Retenciones y Contribuciones por Pagar	208,961.34
3.1.2.1.1.8	Devoluciones de Contribuciones por Pagar	
3.1.2.1.1.9	Otras Cuentas por Pagar	
3.1.2.1.2	Incremento de Documentos por Pagar	-
3.1.2.1.2.1	Documentos Comerciales por Pagar	
3.1.2.1.2.2	Documentos con Contratistas por Obras Públicas por Pagar	
3.1.2.1.2.3	Otros Documentos por Pagar	
3.1.2.1.2.4	Títulos y Valores de la Deuda Pública Interna	
3.1.2.1.2.5	Títulos y Valores de la Deuda Pública Externa	
3.1.2.1.3	Conversión de Deuda Pública a Largo Plazo en Porción Circulante	-
3.1.2.1.3.1	Conversión de Títulos y Valores de Largo Plazo en Corto Plazo	-
3.1.2.1.3.1.1	Porción de Corto Plazo de Títulos y Valores de la Deuda Pública Interna de L.P.	

B

A

A

Código	Concepto	
3.1.2.1.3.1.2	Porción de Corto Plazo de Títulos y Valores de la Deuda Pública Externa de L.P.	
3.1.2.1.3.2	Conversión de Préstamos de Largo Plazo en Corto Plazo	-
3.1.2.1.3.2.1	Porción a Corto Plazo de Préstamos de la Deuda Pública Interna de L.P.	
3.1.2.1.3.2.2	Porción a Corto Plazo de Préstamos de la Deuda Pública Externa de L.P.	
3.1.2.1.4	Incremento de Otros Pasivos de Corto Plazo	-
3.1.2.1.4.1	Pasivos Diferidos	
3.1.2.1.4.2	Fondos y Bienes de Terceros	
3.1.2.1.4.3	Otros Pasivos	
3.1.2.2	Incremento de Pasivo No Corrientes	-
3.1.2.2.1	Incremento de Cuentas por Pagar a Largo Plazo	-
3.1.2.2.1.1	Proveedores por Pagar	
3.1.2.2.1.2	Contratistas por Obras Públicas por Pagar	
3.1.2.2.2	Incremento de Documentos por Pagar a Largo Plazo	-
3.1.2.2.2.1	Documentos Comerciales por Pagar	
3.1.2.2.2.2	Documentos con Contratistas por Obras Públicas por Pagar	
3.1.2.2.2.3	Otros documentos por Pagar	
3.1.2.2.3	Colocación de Títulos y Valores a Largo Plazo	-
3.1.2.2.3.1	Colocación de Títulos y Valores de la Deuda Pública Interna	
3.1.2.2.3.2	Colocación de Títulos y Valores de la Deuda Pública Externa	
3.1.2.2.4	Obtención de Préstamos de la Deuda Pública a Largo Plazo	-
3.1.2.2.4.1	Obtención de Préstamos Internos	
3.1.2.2.4.2	Obtención de Préstamos Externos	
3.1.2.2.5	Incremento de Otros Pasivos a Largo Plazo	-
3.1.2.2.5.1	Pasivos Diferidos	
3.1.2.2.5.2	Fondos y Bienes de Terceros	
3.1.2.2.5.3	Otros Pasivos	
3.1.3	Incremento de Patrimonio	
	TOTAL DE FUENTES FINANCIERAS	1,455,387.70
3.2	APLICACIONES FINANCIERAS (Usos)	-
3.2.1	Incremento de Activos Financieros	-
3.2.1.1	Incremento de Activos Financieros Corrientes (Circulantes)	-
3.2.1.1.1	Incremento de Caja y Bancos (Efectivo y Equivalentes)	-
3.2.1.1.1.1	Efectivo	
3.2.1.1.1.2	Bancos / Tesorería	
3.2.1.1.1.3	Bancos / Dependencias y Otros	
3.2.1.1.1.4	Inversiones Temporales (Hasta 3 Meses)	
3.2.1.1.1.5	Fondos con Afectación Específica	
3.2.1.1.1.6	Depósitos de Fondo de Terceros en Garantía y/o Administración	
3.2.1.1.1.7	Otro Efectivo y Equivalentes	
3.2.1.1.2	Incremento de Inversiones Financieras de Corto Plazo (Derechos a recibir Efectivo o Equivalentes)	-
3.2.1.1.2.1	Títulos y Valores	
3.2.1.1.2.2	Acciones y Participaciones de Capital	
3.2.1.1.2.3	Otras Inversiones Financieras	
3.2.1.1.3	Incremento de Cuentas por Cobrar	-
3.2.1.1.3.1	Cuentas por Cobrar	
3.2.1.1.3.2	Deudores Diversos por Cobrar	
3.2.1.1.3.3	Ingresos por Recuperar	
3.2.1.1.3.4	Deudores por Anticipos de Tesorería	
3.2.1.1.4	Incremento de Documentos por Cobrar	-
3.2.1.1.4.1	Otros Derechos a Recibir Efectivo o Equivalentes	
3.2.1.1.5	Préstamos Otorgados de Corto Plazo	
3.2.1.1.6	Incremento de Otros Activos Financieros Corrientes	-
3.2.1.1.6.1	Anticipo a Proveedores por Adquisición de Bienes y Prestación de Servicios	
3.2.1.1.6.2	Anticipo a Proveedores por Adquisición de Bienes Inmuebles y Muebles	
3.2.1.1.6.3	Anticipo a Proveedores por Adquisición de Bienes Intangibles	

Código	Concepto	
3.2.1.1.6.4	Anticipo a Contratistas por Obras Públicas	
3.2.1.1.6.5	Otros Derechos a Recibir Bienes y Servicios	
3.2.1.1.6.6	Otros Activos Circulantes	
3.2.1.2	Incremento de Activos Financieros No Corrientes	-
3.2.1.2.1	Inversiones Financieras a Largo Plazo con Fines de Liquidez	-
3.2.1.2.1.1	Compra de Acciones y Participaciones de Capital	-
3.2.1.2.1.1.1	Internos	
3.2.1.2.1.1.2	Externos	
3.2.1.2.1.2	Compra de Títulos y Valores Representativos de la Deuda	
3.2.1.2.1.3	Compra de Obligaciones negociables	
3.2.1.2.1.4	Concesión de Préstamos	-
3.2.1.2.1.4.1	Internos	
3.2.1.2.1.4.2	Externos	
3.2.1.2.2	Incremento de Otros Activos Financieros No Corrientes	-
3.2.1.2.2.1	Documentos por Cobrar	
3.2.1.2.2.2	Deudores Diversos	
3.2.1.2.2.3	Otros Derechos a Recibir Efectivo y Equivalentes	
3.2.1.2.2.4	Activos Diferidos	
3.2.1.2.2.5	Otros Activos	
3.2.2	Disminución de Pasivos	-
3.2.2.1	Disminución de Pasivos Corrientes	-
3.2.2.1.1	Disminución de Cuentas por Pagar	-
3.2.2.1.1.1	Servicios Personales por Pagar	
3.2.2.1.1.2	Proveedores por Pagar	
3.2.2.1.1.3	Contratistas por Obras Públicas por Pagar	
3.2.2.1.1.4	Participaciones y Aportaciones por Pagar	
3.2.2.1.1.5	Transferencias Otorgadas por Pagar	
3.2.2.1.1.6	Intereses y Comisiones y otros gastos de la Deuda Pública por Pagar	
3.2.2.1.1.7	Retenciones y Contribuciones por Pagar	
3.2.2.1.1.8	Devoluciones de la Ley de Ingresos por Pagar	
3.2.2.1.1.9	Otras Cuentas por Pagar	
3.2.2.1.2	Disminución de Documentos por Pagar	-
3.2.2.1.2.1	Documentos Comerciales por Pagar	
3.2.2.1.2.2	Documentos con Contratistas por Obras Públicas por Pagar	
3.2.2.1.2.3	Otros Documentos por Pagar	
3.2.2.1.2.4	Títulos y Valores de la Deuda Pública Interna	
3.2.2.1.2.5	Títulos y Valores de la Deuda Pública Externa	
3.2.2.1.3	Amortización de la Porción Circulante de la Deuda Pública de Largo Plazo	-
3.2.2.1.3.1	Amortización de la Porción Circulante de la Deuda Pública de L.P. en Títulos y Valores	-
3.2.2.1.3.1.1	Amortización de la Porción Circulante de la Deuda Pública Interna de L.P. en Títulos y Valores	
3.2.2.1.3.1.2	Amortización de la Porción de la Deuda Pública Externa de L.P. En Títulos y Valores	
3.2.2.1.3.2	Amortización de la Porción Circulante de la Deuda Pública de L.P. en Préstamos	-
3.2.2.1.3.2.1	Amortización de la Porción Circulante de la Deuda Pública Interna de L.P. en Préstamos	
3.2.2.1.3.2.2	Amortización de la Porción Circulante de la Deuda Pública Externa de L.P. en Préstamos	
3.2.2.1.4	Disminución de Otros Pasivos de Corto Plazo	-
3.2.2.1.4.1	Pasivos Diferidos	
3.2.2.1.4.2	Fondos y Bienes de Terceros en Garantía y/o Administración	
3.2.2.1.4.3	Otros Pasivos	
3.2.2.2	Disminución de Pasivos No Corrientes	-
3.2.2.2.1	Disminución de Cuentas por Pagar a Largo Plazo	-
3.2.2.2.1.1	Proveedores por Pagar	
3.2.2.2.1.2	Contratistas por Obras Públicas por Pagar	
3.2.2.2.2	Disminución de Documentos por Pagar a Largo Plazo	-
3.2.2.2.2.1	Documentos Comerciales por Pagar	
3.2.2.2.2.2	Documentos con Contratistas por Obras Públicas por Pagar	
3.2.2.2.2.3	Otros Documentos por Pagar	
3.2.2.2.3	Conversión de Deuda Pública de Largo Plazo en Porción Circulante	-
3.2.2.2.3.1	Conversión de Títulos y Valores de Largo Plazo en Corto Plazo	-
3.2.2.2.3.1.1	Porción de Corto Plazo de Títulos y Valores de la Deuda Pública Interna	
3.2.2.2.3.1.2	Porción de Corto Plazo de Títulos y Valores de la Deuda Pública Externa	
3.2.2.2.3.2	Conversión de Préstamos de Largo Plazo en Corto Plazo	-
3.2.2.2.3.2.1	Porción a Corto Plazo de Préstamos de la Deuda Pública Interna	
3.2.2.2.3.2.2	Porción a Corto Plazo de Préstamos de la Deuda Pública Externa	
3.2.2.2.4	Disminución de Otros Pasivos de Largo Plazo	-

Código	Concepto	
3.2.2.2.4.1	Pasivos Diferidos	
3.2.2.2.4.2	Fondos y Bienes de Terceros en Garantía y/o Administración	
3.2.2.2.4.3	Otros Pasivos	
3.2.3	Disminución de Patrimonio	
	TOTAL APLICACIONES FINANCIERAS	.

X* Refiere a la desagregación que obtuvieron las unidades administrativas o instancias competentes en materia de Contabilidad Gubernamental y de Ingresos, de cada orden de gobierno, del Clasificador por Rubros de Ingresos, armonizado a 2 dígitos, de acuerdo a sus necesidades en tercer y cuarto dígito, Clase y Concepto respectivamente.

X[†] Refiere a la desagregación que obtuvieron las unidades administrativas o instancias competentes en materia de Contabilidad Gubernamental y de Ingresos, de cada orden de gobierno, del Clasificador por Rubros de Ingresos, armonizado a 2 dígitos, de acuerdo a sus necesidades en tercer y cuarto dígito, Clase y Concepto respectivamente.

B
A

A

Sistema Estatal de Evaluación
Análisis de variaciones Programático-Presupuestales
COORDINACION ESTATAL DE PROTECCION CIVIL
Al 31 de Marzo de 2022
(PESOS)

INFORME TRIMESTRAL: PRIMERO

1. Justificación de las Modificaciones al Presupuesto Original e Impacto en Metas

Al 31 de marzo de 2022, se presenta una modificación (ampliación) al presupuesto por \$704,995.84, integrada de la siguiente manera:

Ejercicio del Presupuesto por Partida / Descripción		Egresos Aprobado Anual	Ampliaciones/ (Reducciones)	Egresos Modificado Anual
10000	SERVICIOS PERSONALES	34,684,577.00	-	34,684,577.00
20000	MATERIALES Y SUMINISTROS	2,500,000.00	-132,355.57	2,367,644.43
30000	SERVICIOS GENERALES	6,500,000.00	833,152.41	7,333,152.41
40000	TRANSFERENCIAS, ASIGNACIONES, SUBSIDIOS Y OTRAS AYUDAS	-	-	-
50000	BIENES MUEBLES, INMUEBLES E INTANGIBLES	-	4,199.00	4,199.00
70000	INVERSIONES FINANCIERAS Y OTRAS PROVISIONES	18,323,507.00	-	18,323,507.00
Total del Gasto		62,008,084.00	704,995.84	62,713,079.84

"Cifras preliminares en tanto que son las observadas por la dependencia en el Sistema SAP a la fecha de entrega de su evaluación programática trimestral, en la inteligencia de que cifras que sobre ellas tendrán validez, serán las que se genere como cierre del trimestre a los 30 días posteriores de que este haya concluido, por lo que las mismas pueden diferir de los datos inicialmente observados por la dependencia que reporta su evaluación programática".

2. Información Relativa a Fideicomisos Públicos

La Coordinación Estatal de Protección Civil no cuenta con Fideicomisos Públicos.

3. Otra Información complementaria que el Ente Público considere conveniente

El presupuesto autorizado para la Coordinación Estatal de Protección Civil para el presente ejercicio fiscal, y autorizado mediante Decreto no. 16 del Presupuesto de Egresos del Gobierno del Estado de Sonora para el Ejercicio Fiscal 2022, publicado en Tomo CCVIII Número 52 Secc. III, publicado el 27 de diciembre de 2021, en su artículo 13, menciona que se designaron \$62,008,084.00. De dicho importe, lo que realmente se dispone para operar es lo correspondiente al capítulo 2000 Materiales y Suministros y parte del capítulo 3000 Servicios Generales, teniendo un importe mensual de \$583,333, el cual queda limitado para cubrir contratos y parte de servicios básicos, resultando insuficiente para los gastos de operativos necesarios por la naturaleza de la dependencia.

 MTRÓ. DAVID ALEJANDRO CORDOVA DUARTE
 DIRECTOR ADMINISTRATIVO

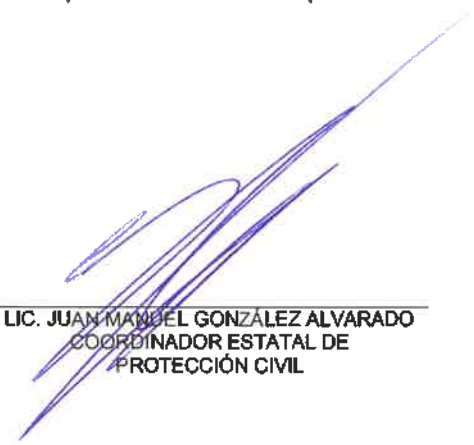
 LIC. JUAN MANUEL GONZÁLEZ ALVARADO
 COORDINADOR ESTATAL DE
 PROTECCIÓN CIVIL

COORDINACION ESTATAL DE PROTECCION CIVIL
Desglose de saldo en Bancos e Inversiones
Del 01 de enero al 31 de marzo de 2022
(pesos)

Anexo B

INFORME TRIMESTRAL: PRIMERO

Desglose del saldo presentado en el formato ETCA-I-02, en el inciso A2), de la Cuenta: BANCOS/TESORERÍA				
Datos de la Cuenta Bancaria				Tipo de Recurso (1)
	Institución Bancaria	Número de Cuenta	Saldo	
1	Banco Santander (México) S.A. de C.V.	65-50711062-8	862,586.68	G.O. - ESTATAL
2				
3				
4				
5				
6				
7				
8				
9				
10				
11				
12				
13				
14				
15				
16				
17				
18				
19				
20				
TOTAL			862586.68	

"Bajo protesta de decir verdad declaramos que los Estados Financieros y sus Notas, son razonablemente correctos y son responsabilidad del emisor"

1) Tipo de Recurso: Federal o Estatal (incluye Ingresos Propios)

Nota: En caso de que la cuenta bancaria tenga los dos tipos de recursos, presentar dos veces la misma cuenta separando los saldos por tipo de recurso.

(Handwritten marks)

(Handwritten mark)

Desglose del saldo presentado en el formato ETCA-I-02, en el inciso A4), de la Cuenta: INVERSIONES TEMPORALES (HASTA 3 MESES)			
Datos de la Cuenta Bancaria			Tipo de Recurso (1)
	Institución Bancaria	Número de Cuenta	
1	<i>"Nada que informar en este apartado"</i>		
2			
3			
4			
5			
6			
7			
8			
9			
TOTAL			0

Desglose del saldo presentado en el formato ETCA-I-02, en el inciso B1), de la Cuenta: INVERSIONES FINANCIERAS DE CORTO PLAZO			
Datos de la Cuenta Bancaria			Tipo de Recurso (1)
	Institución Bancaria	Número de Cuenta	
1	<i>"Nada que informar en este apartado"</i>		
2			
3			
4			
5			
6			
7			
8			
9			
TOTAL			0

Desglose del saldo presentado en el formato ETCA-I-02, en el inciso A) del Activo No Circulante, de la Cuenta: INVERSIONES FINANCIERAS A LARGO PLAZO			
Datos de la Cuenta Bancaria			Tipo de Recurso (1)
	Institución Bancaria	Número de Cuenta	
1	<i>"Nada que informar en este apartado"</i>		
2			
3			
4			
5			
6			
7			
8			
9			
TOTAL			0

"Bajo protesta de decir verdad declaramos que los Estados Financieros y sus Notas, son razonablemente correctos y son responsabilidad del emisor"

1) Tipo de Recurso: Federal o Estatal (incluye Ingresos Propios)

Nota: En caso de que la cuenta bancaria tenga los dos tipos de recursos, presentar dos veces la misma cuenta separando los saldos por tipo de recurso.

 MTR. DAVID ALEJANDRO CÓRDOVA DUARTE
 DIRECTOR ADMINISTRATIVO

 LIC. JUAN MANUEL GONZÁLEZ ALVARADO
 COORDINADOR ESTATAL DE PROTECCION CIVIL

