



GOBIERNO
DE SONORA
SECRETARÍA DE
GOBIERNO



PROTECCIÓN CIVIL
SONORA

COORDINACIÓN ESTATAL DE PROTECCIÓN CIVIL
OFICIO: CEPC 3108 / 03 / 2023
DIRECCIÓN ADMINISTRATIVA
Hermosillo, Sonora a 16 de marzo del 2023.
"2023: Año de Adolfo de la Huerta"

DR. CARLOS GERMÁN PALAFOX MOYLLERS
Subsecretario de Egresos de la Secretaría de Hacienda
Presente.-

Por medio del presente se envía Informe de Cuenta Pública 2022, con saldos actualizados; debido a una reclasificación del mismo, pues se encontraron discrepancias en el cierre contable 2021 y la póliza de saldos iniciales 2022. La póliza de cierre y la póliza de saldos iniciales, no fueron creadas sistemáticamente, si no de forma manual a través de una Pre póliza, y debido a esto y por un error involuntario, dichas pólizas se generaron con diferencias entre sí.
Las diferencias fueron detectadas debido a que el saldo en Efectivo y Equivalentes correspondiente al 2021, no coincidía al presentado como saldo inicial 2022, por lo que nos dimos a la tarea de proceder a la corrección de los mismos de forma inmediata.

La entrega en formato electrónico se hace a la dirección de correo organismos@egresos.sonora.gob.mx.

Sin otro particular, le envío un cordial saludo.

ATENTAMENTE
EI COORDINADOR ESTATAL

ESTADOS UNIDOS MEXICANOS
GOBIERNO DEL ESTADO
DE SONORA

COORDINACIÓN ESTATAL
DE PROTECCIÓN CIVIL

LIC. JUAN MANUEL GONZÁLEZ ALVARADO

C.p.p C.P José Rene Estrada Félix, Director General de Planeación y Evaluación de la Secretaría de Hacienda
C.p.p Archivo
C.p.p minutarario
JMGA/DACD/mglo

Ave. Morelia #37, Col. Centro, C.P. 83000
Teléfono: (662) 236 4444 y (662) 236 4400. Hermosillo, Sonora

COORDINACIÓN ESTATAL DE PROTECCIÓN CIVIL

Estado de Situación Financiera

Al 31 de diciembre de 2022

(Cifras en Pesos)

CPCA-01

CUENTA PÚBLICA: 2022

ACTIVO	2022	2021	PASIVO	2022	2021
Activo Circulante			Pasivo Circulante		
Efectivo y Equivalentes	3,016,609.25	229,446.39	Cuentas por Pagar a Corto Plazo	806,250.65	444,472.56
Derechos a Recibir Efectivo o Equivalentes	532,065.27	388,296.12	Documentos por Pagar a Corto Plazo		
Derechos a Recibir Bienes o Servicios	-	-	Porción a Corto Plazo de la Deuda Pública a Largo Plazo		
Inventarios	-	-	Titulos y Valores a Corto Plazo		
Almacenes	-	-	Pasivos Diferidos a Corto Plazo		
Estimación por Pérdida o Deterioro de Activos Circulantes	-	-	Fondos y Bienes de Terceros en Garantía y/o Administración a Corto Plazo		
Otros Activos Circulantes	-	-	Provisiones a Corto Plazo		
			Otros Pasivos a Corto Plazo		
Total de Activos Circulantes	4,547,674.32	617,742.51	Total de Pasivos Circulantes	806,250.65	444,472.56
Activo No Circulante			Pasivo No Circulante		
Inversiones Financieras a Largo Plazo	-	-	Cuentas por Pagar a Largo Plazo		
Derechos a Recibir Efectivo o Equivalentes a Largo Plazo	-	-	Documentos por Pagar a Largo Plazo		
Bienes Inmuebles, Infraestructura y Construcciones en Proceso	-	-	Deuda Pública a Largo Plazo		
Bienes Muebles	8,748,464.19	671,809.94	Pasivos Diferidos a Largo Plazo		
Activos Intangibles	50,000.00	50,000.00	Fondos y Bienes de Terceros en Garantía y/o en Administración a Largo Plazo		
Depreciación, Deterioro y Amortización Acumulada de Bienes	866,086.95	532,111.13	Provisiones a Largo Plazo		
Activos Diferidos	-	-			
Estimación por Pérdida o Deterioro de Activos no Circulantes	-	-			
Otros Activos no Circulantes	-	-			
Total de Activos No Circulantes	7,331,387.24	185,880.07	Total de Pasivos No Circulantes		
Total de Activos	11,881,041.78	807,441.32	Total de Pasivo	806,250.65	444,472.56
			Hacienda Pública/Patrimonio		
			Hacienda Pública/Patrimonio Contribuido	489,213.11	491,716.60
			Aportaciones		
			Donaciones de Capital	489,213.11	491,716.60
			Actualización de la Hacienda Pública/Patrimonio		
			Hacienda Pública/Patrimonio Generado	3,788,578.00	428,741.64
			Resultados del Ejercicio (Ahorro/ Desahorro)	10,485,030.89	567,308.37
			Resultados de Ejercicios Anteriores	294,452.89	686,056.21
			Revalúos		
			Reservas		
			Rectificaciones de Resultados de Ejercicios Anteriores		
			Exceso o Insuficiencia en la Actualización de la Hacienda Pública/Patrimonio		
			Resultado por Posición Monetaria		
			Resultado por Tenencia de Activos no Monetarios		
			Total Hacienda Pública/Patrimonio	10,875,791.11	302,886.76
			Total de Pasivo y Hacienda Pública/Patrimonio	11,481,041.78	807,441.32

"Bajo protesta de decir verdad declaramos que los Estados Financieros y sus Notas, son razonablemente correctos y son responsabilidad del emisor"

MTRO. DAVID ALEJANDRO CORDOVA DUARTE
DIRECTOR ADMINISTRATIVO

LIC. JUAN MANUEL GONZÁLEZ ALVARADO
COORDINADOR ESTATAL DE PROTECCIÓN CIVIL

COORDINACIÓN ESTATA / PROTECCIÓN CIVIL
Estado de Situación Financiera - Detallado - LDF
Al 31 de diciembre de 2021 y al 31 de diciembre de 2022 (b)

CPCA-I-02

CUENTA PÚBLICA: 2022

Concepto (c)	2022	31 de diciembre de 2021	Concepto (c)	2022	31 de diciembre de 2021
ACTIVO			PASIVO		
Activo Circulante			Activo Circulante		
a. Efectivo y Equivalentes (a=a1+a2+a3+a4+a5+a6+a7)	3,015,608.25	229,446.39	a. Cuentas por Pagar a Corto Plazo (a=a1+a2+a3+a4+a5+a6+a7+a8+a9)	805,250.65	444,472.56
a1) Efectivo			a1) Servicios Personales por Pagar a Corto Plazo		
a2) Bancos/Tesorería	3,015,608.25	229,446.39	a2) Proveedores por Pagar a Corto Plazo	269,001.39	1,168.51
a.3) Bancos/Depositos y Otros			a3) Contratas por Obras Públicas por Pagar a Corto Plazo		
a4) Inversiones Temporales (Hasta 3 meses)			a4) Participaciones y Aportaciones por Pagar a Corto Plazo		
a5) Fondos con Afectación Especifica			a5) Transferencias Otorgadas por Pagar a Corto Plazo		
a6) Depósitos de Fondos de Terceros en Garantía y/o Administración			a6) Intereses, Comisiones y Otros Gastos de la Deuda Pública por Pagar a Corto Plazo		
a7) Otros Efectivos y Equivalentes	0.51	0.51	a7) Retenciones y Contribuciones por Pagar a Corto Plazo		
b. Derechos a Recibir Efectivo o Equivalentes (b=b1+b2+b3+b4+b5+b6+b7)	532,065.27	388,296.12	a8) Devoluciones de la Ley de Ingresos por Pagar a Corto Plazo	536,249.26	445,641.07
b1) Inversiones Financieras de Corto Plazo			a9) Otras Cuentas por Pagar a Corto Plazo		
b2) Cuentas por Cobrar a Corto Plazo	516,407.34	387,710.39	b. Documentos por Pagar a Corto Plazo (b=b1+b2+b3)		
b3) Deudores Diversos por Cobrar a Corto Plazo	18,657.93	586.73	b1) Documentos Comerciales por Pagar a Corto Plazo		
b4) Ingresos por Recuperar a Corto Plazo			b2) Documentos con Contratas por Obras Públicas por Pagar a Corto Plazo		
b5) Deudores por Anticipos de la Tesorería a Corto Plazo			b3) Otros Documentos por Pagar a Corto Plazo		
b6) Prestamos Otorgados a Corto Plazo			c. Porción a Corto Plazo de la Deuda Pública a Largo Plazo (c=c1+c2)		
b7) Otros Derechos a Recibir Efectivo o Equivalentes a Corto Plazo			c1) Porción a Corto Plazo de la Deuda Pública		
c. Derechos a Recibir Bienes o Servicios (c=c1+c2+c3+c4+c5)			c2) Porción a Corto Plazo de Arrendamiento Financiero		
c1) Anticipo a Proveedores por Adquisición de Bienes y Prestación de Servicios a Corto Plazo			d. Títulos y Valores a Corto Plazo		
c2) Anticipo a Proveedores por Adquisición de Bienes Inmuebles y Muebles a Corto Plazo			e. Pasivos Diferidos a Corto Plazo (e=e1+e2+e3)		
c3) Anticipo a Proveedores por Adquisición de Bienes Intangibles a Corto Plazo			e1) Ingresos Cobrados por Adelantado a Corto Plazo		
c4) Anticipo a Contratistas por Obras Públicas a Corto Plazo			e2) Intereses Cobrados por Adelantado a Corto Plazo		
c5) Otros Derechos a Recibir Bienes o Servicios a Corto Plazo			e3) Otros Pasivos Diferidos a Corto Plazo		
d. Inventarios (d=d1+d2+d3+d4+d5)			f. Fondos y Bienes de Terceros en Garantía y/o Administración a Corto Plazo (f=f1+f2+f3+f4+f5+f6)		
d1) Inventario de Mercancías para Venta			f1) Fondos en Garantía a Corto Plazo		
d2) Inventario de Mercancías Terminadas			f2) Fondos en Administración a Corto Plazo		
d3) Inventario de Mercancías en Proceso de Elaboración			f3) Fondos Contingentes a Corto Plazo		
d4) Inventario de Materias Primas, Materiales y Suministros para Producción			f4) Fondos de Fideicomisos, Mandatos y Contratos Afiliados a Corto Plazo		
d5) Bienes en Tránsito			f5) Otros Fondos de Terceros en Garantía y/o Administración a Corto Plazo		
e. Almacenes			f6) Valores y Bienes en Garantía a Corto Plazo		

Concepto (c)	2022	31 de diciembre de 2021	pto (c)	2022	31 de diciembre d
f. Estimación por Pérdida o Deterioro de Activos Circulantes (ff1+42)					
(f1) Estimaciones para Cuentas Incobrables por Derechos a Recibir Efectivo o Equivalentes					
(f2) Estimación por Deterioro de Inventarios					
g. Otros Activos Circulantes (gg1+g2+g3+g4)					
g1) Valores en Garantía					
g2) Bienes en Garantía (excluye depósitos de fondos)					
g3) Bienes Derivados de Embargos, Decomisos, Aseguramientos y Dación en Pago					
g4) Adquisición con Fondos de Terceros					
IIA. Total de Activos Circulantes (IA = a + b + c + d + e + f + g)	3,547,674.52	617,742.51		805,250.65	444,472.56
Activo No Circulante					
a. Inversiones Financieras a Largo Plazo					
b. Derechos a Recibir Efectivo o Equivalentes a Largo Plazo					
c. Bienes Inmuebles, Infraestructura y Construcciones en Proceso					
d. Bienes Muebles	8,749,464.19	671,809.94			
e. Activos Intangibles	50,000.00	50,000.00			
f. Depreciación, Deterioro y Amortización Acumulada de Bienes					
g. Activos Diferidos	866,096.95	532,111.13			
h. Estimación por Pérdida o Deterioro de Activos no Circulantes					
i. Otros Activos no Circulantes					
IB. Total de Activos No Circulantes (IB = a + b + c + d + e + f + g + h + i)	7,933,387.24	189,668.81		805,250.65	444,472.56
L. Total del Activo (I = IA + IB)	11,481,041.76	807,411.32		10,675,791.11	888,945.12
g. Provisiones a Corto Plazo (gg1+g2+g3)					
g1) Provisión para Demandas y Juicios a Corto Plazo					
g2) Provisión para Contingencias a Corto Plazo					
g3) Otras Provisiones a Corto Plazo					
h. Otros Pasivos a Corto Plazo (h1+h2+h3)					
h1) Ingresos por Clasificar					
h2) Recaudación por Participar					
h3) Otros Pasivos Circulantes					
IIA. Total de Pasivos Circulantes (IIA = a + b + c + d + e + f + g + h)					
Pasivo No Circulante					
a. Cuentas por Pagar a Largo Plazo					
b. Documentos por Pagar a Largo Plazo					
c. Deuda Pública a Largo Plazo					
d. Pasivos Diferidos a Largo Plazo					
e. Fondos y Bienes de Terceros en Garantía y/o en Administración a Largo Plazo					
f. Provisiones a Largo Plazo					
IB. Total de Pasivos No Circulantes (IB = a + b + c + d + e + f)					
II. Total del Pasivo (II = IIA + IB)					
805,250.65					
HACIENDA PÚBLICA PATRIMONIO					
IIIA. Hacienda Pública Patrimonio Contribuido (IIIA = a + b + c)					
a. Aportaciones	485,213.11			485,213.11	491,716.60
b. Donaciones de Capital					
c. Actualización de la Hacienda Pública Patrimonio	485,213.11			485,213.11	491,716.60
IIIB. Hacienda Pública Patrimonio Generado (IIIB = a + b + c + d + e)					
a. Resultados del Ejercicio (Almorr Desahorro)	10,190,576.00			10,190,576.00	128,747.84
b. Resultados de Ejercicios Anteriores	10,485,030.89			10,485,030.89	567,308.37
c. Revalúos	294,452.89			294,452.89	696,056.21
d. Reservas					
e. Rectificaciones de Resultados de Ejercicios Anteriores					
IIIC. Exceso o Insuficiencia en la Actualización de la Hacienda Pública Patrimonio (IIIC = a + b)					
a. Resultado por Posición Monetaria					
b. Resultado por Tenencia de Activos no Monetarios					
IIII. Total Hacienda Pública Patrimonio (IIII = IIIA + IIIB + IIIC)					
10,675,791.11				10,675,791.11	362,965.76
IV. Total del Pasivo y Hacienda Pública Patrimonio (IV = II + IIII)					
11,481,041.76				11,481,041.76	897,441.32

MTRO. DAVID ALEJANDRO CORDOVA DUARTE
DIRECTOR ADMINISTRATIVO

LIC. JUAN MANUEL GONZALEZ ALVARADO
COORDINADOR ESTATAL DE PROTECCIÓN CIVIL

COORDINACIÓN ESTATAL DE PROTECCIÓN CIVIL

Estado de Actividades

Del 31 de enero de 2022 al 31 de diciembre de 2022

(Cifras en Pesos)

CPCA-03

CUENTA PÚBLICA: 2022

	2022	2021
INGRESOS Y OTROS BENEFICIOS		
Ingresos de Gestión		
Impuestos		
Cuotas y Aportaciones de Seguridad Social		
Contribuciones de Mejoras		
Derechos		
Productos		
Aprovechamientos		
Ingresos por Venta de Bienes y Prestación de Servicios		
Participaciones, Aportaciones, Convenios, Incentivos Derivados de la Colaboración Fiscal, Fondos Distintos de Aportaciones, Transferencias, Asignaciones, Subsidios y Subvenciones, y Pensiones y Jubilaciones	79,315,587.33	42,280,812.76
Participaciones, Aportaciones, Convenios, Incentivos Derivados de la Colaboración Fiscal y Fondos Distintos de Aportaciones		
Transferencias, Asignaciones, Subsidios y Subvenciones, y Pensiones y Jubilaciones	79,315,587.33	42,280,812.16
Otros Ingresos y Beneficios		
Ingresos Financieros		
Incremento por Variación de Inventarios		
Disminución del Exceso de Estimaciones por Pérdida o Deterioro u Obsolescencia		
Disminución del Exceso de Provisiones		
Otros Ingresos y Beneficios Varios		
Total de Ingresos y Otros Beneficios	79,315,587.33	42,280,812.76
GASTOS Y OTRAS PÉRDIDAS		
Gastos de Funcionamiento	68,486,576.82	41,527,827.76
Servicios Personales	34,022,803.05	33,684,047.11
Materiales y Suministros	26,361,941.33	1,419,917.45
Servicios Generales	8,111,826.24	6,423,863.20
Transferencias, Asignaciones, Subsidios y Otras Ayudas		
Transferencias Internas y Asignaciones al Sector Público		
Transferencias al Resto del Sector Público		
Subsidios y Subvenciones		
Ayudas Sociales		
Pensionamientos y Jubilaciones		
Transferencias a Fideicomisos, Mandatos y Contratos Análogos		
Transferencias a la Seguridad Social		
Donativos		
Transferencias al Exterior		
Participaciones y Aportaciones		
Participaciones		
Aportaciones		
Convenios		
Intereses, Comisiones y Otros Gastos de la Deuda Pública		
Intereses de la Deuda Pública		
Comisiones de la Deuda Pública		
Gastos de la Deuda Pública		
Costo por Coberturas		
Apoyos Financieros		
Otros Gastos y Pérdidas Extraordinarias	333,985.82	783,576.73
Estimaciones, Depreciaciones, Deterioros, Obsolescencia y Amortizaciones	333,985.82	185,676.03
Provisiones		
Disminución de Inventarios		
Aumento por Insuficiencia de Estimaciones por Pérdida o Deterioro u Obsolescencia		
Aumento por Insuficiencia de Provisiones		
Otros Gastos		
Inversión Pública		
Inversión Pública no Capitalizable		
Total de Gastos y Otras Pérdidas	68,836,588.22	41,715,983.79
Resultados del Ejercicio (Ahorro/Desahorro)	78,483,030.85	567,308.37

Bajo protesta de decir verdad declaramos que los Estados Financieros y sus notas, son razonablemente correctos y son responsabilidad del emisor

MTRO. DAVID ALEJANDRO CORDOVA DUARTE
DIRECTOR ADMINISTRATIVO

LIC. JUAN MANUEL GONZALEZ ALVARADO
COORDINADOR ESTATAL DE PROTECCIÓN CIVIL

COORDINACIÓN ESTATAL DE PROTECCIÓN CIVIL

CPCA-1-04

Estado de Variación en la Hacienda Pública

Del 31 de enero de 2022 al 31 de diciembre de 2022

CUENTA PÚBLICA: 2022

(Cifras en Pesos)

Concepto	Hacienda Pública / Patrimonio Contribuido	Hacienda Pública / Patrimonio Generado de Ejercicios Anteriores	Hacienda Pública / Patrimonio Generado del Ejercicio	Exceso o Insuficiencia en la Actualización de la Hacienda Pública / Patrimonio	Total
Hacienda Pública / Patrimonio Contribuido Neto de 2021	491,716.00				491,716.00
Aportaciones					
Donaciones de Capital	491,716.00				491,716.00
Actualización de la Hacienda Pública/Patrimonio					
Hacienda Pública / Patrimonio Generado Neto de 2021		696,056.21	587,308.37		1,283,364.58
Resultados del Ejercicio (Ahorro/Desahorro)			587,308.37		587,308.37
Resultados de Ejercicios Anteriores		696,056.21			696,056.21
Revalúos					
Reservas					
Rectificaciones de Resultados de Ejercicios Anteriores					
Exceso o Insuficiencia en la Actualización de la Hacienda Pública / Patrimonio Neto de 2021					
Resultado por Posición Monetaria					
Resultado por Tenencia de Activos no Monetarios					
Hacienda Pública / Patrimonio Neto Final de 2021	491,716.00	696,056.21	587,308.37		1,775,080.58
Cambios en la Hacienda Pública / Patrimonio Contribuido Neto de 2022	6,503.49				6,503.49
Aportaciones					
Donaciones de Capital	6,503.49				6,503.49
Actualización de la Hacienda Pública/Patrimonio					
Variaciones de la Hacienda Pública / Patrimonio Generado Neto de 2022		491,803.32	9,917,721.82		10,409,525.14
Resultados del Ejercicio (Ahorro/Desahorro)			10,485,000.00		10,485,000.00
Resultados de Ejercicios Anteriores		491,803.32	587,809.37		1,079,612.69
Revalúos					
Reservas					
Rectificaciones de Resultados de Ejercicios Anteriores					
Cambios en el Exceso o Insuficiencia en la Actualización de la Hacienda Pública / Patrimonio Neto de 2022					
Resultado por Posición Monetaria					
Resultado por Tenencia de Activos no Monetarios					
Hacienda Pública / Patrimonio Neto Final de 2022	498,219.49	1,187,859.53	10,482,829.30		12,168,908.32

Bajo protesta de decir verdad declaramos que los Estados Financieros y sus notas, son razonablemente correctos y son responsabilidad del emisor

MTRO. DAVID ALEJANDRO CORDOVA DUARTE
DIRECTOR ADMINISTRATIVO

LIC. JUAN MANUEL GONZALEZ ALVARADO
COORDINADOR ESTATAL DE PROTECCIÓN CIVIL

COORDINACIÓN ESTATAL DE PROTECCIÓN CIVIL
Estado de Cambios en la Situación Financiera
Del 31 de enero de 2022 al 31 de diciembre de 2022
(Cifras en Pesos)

CPCA-I-05

CUENTA PÚBLICA: 2022

	<u>Origen</u>	<u>Aplicación</u>
Activo	333,985.82	11,007,586.26
Activo Circulante	0.00	2,929,932.01
Efectivo y Equivalentes		2,788,162.88
Derechos a Recibir Efectivo o Equivalentes		143,769.15
Derechos a Recibir Bienes o Servicios		
Inventarios		
Almacenes		
Estimación por Pérdida o Deterioro de Activos Circulantes		
Otros Activos Circulantes		
Activo No Circulante	333,985.82	8,077,654.25
Inversiones Financieras a Largo Plazo		
Derechos a Recibir Efectivo o Equivalentes a Largo Plazo		
Bienes Inmuebles, Infraestructura y Construcciones en Proceso		
Bienes Muebles		8,077,654.25
Activos Intangibles		
Depreciación, Deterioro y Amortización Acumulada de Bienes	333,985.82	
Activos Diferidos		
Estimación por Pérdida o Deterioro de Activos no Circulantes		
Otros Activos no Circulantes		
Pasivo	360,778.09	0.00
Pasivo Circulante	360,778.09	0.00
Cuentas por Pagar a Corto Plazo	360,778.09	
Documentos por Pagar a Corto Plazo		
Porción a Corto Plazo de la Deuda Pública a Largo Plazo		
Títulos y Valores a Corto Plazo		
Pasivos Diferidos a Corto Plazo		
Fondos y Bienes de Terceros en Garantía y/o Administración a Corto Plazo		
Provisiones a Corto Plazo		
Otros Pasivos a Corto Plazo		
Pasivo No Circulante	0.00	0.00
Cuentas por Pagar a Largo Plazo		
Documentos por Pagar a Largo Plazo		
Deuda Pública a Largo Plazo		
Pasivos Diferidos a Largo Plazo		
Fondos y Bienes de Terceros en Garantía y/o en Administración a Largo Plazo		
Provisiones a Largo Plazo		
HACIENDA PÚBLICA/PATRIMONIO	10,319,325.84	6,503.49
Hacienda Pública/Patrimonio Contribuido	0.00	6,503.49
Aportaciones		
Donaciones de Capital		6,503.49
Actualización de la Hacienda Pública/Patrimonio		
Hacienda Pública/Patrimonio Generado	10,319,325.84	0.00
Resultados del Ejercicio (Ahorro/ Desahorro)	9,917,722.52	
Resultados de Ejercicios Anteriores	401,603.32	0.00
Revalúos		
Reservas		
Rectificaciones de Resultados de Ejercicios Anteriores		
Excesos o insuficiencia en la Actualización de la Hacienda Pública/Patrimonio	0.00	0.00
Resultado por Posición Monetaria		
Resultado por Tenencia de Activos no Monetarios		

Bajo protesta de decir verdad declaramos que los Estados Financieros y sus notas, son razonablemente correctos y son responsabilidad del emisor

MTRO. DAVID ALEJANDRO CORDOVA DUARTE
 DIRECTOR ADMINISTRATIVO

LIC. JUAN MANUEL GONZALEZ ALVARADO
 COORDINADOR ESTATAL DE PROTECCIÓN CIVIL

COORDINACIÓN ESTATAL DE PROTECCIÓN CIVIL

CPCA-I-06

Estado de Flujos de Efectivo

Al 31 de diciembre de 2022

(Cifras en Pesos)

CUENTA PÚBLICA: 2022

Concepto	2022	2021
Flujos de Efectivo de las Actividades de Operación		
Origen		
Impuestos	79,366,891.22	42,280,812.16
Cuotas y Aportaciones de Seguridad Social		
Contribuciones de mejoras		
Derechos		
Productos		
Aprovechamientos		
Ingresos por Venta de Bienes y Prestación de Servicios		
Participaciones, Aportaciones, Convenios, Incentivos Derivados de la Colaboración Fiscal y Fondos Distintos de Aportaciones		
Transferencias, Asignaciones, Subsidios y Subvenciones, y Pensiones y Jubilaciones	79,315,587.33	42,280,812.16
Otros Orígenes de Operación	51,303.89	0.00
Aplicación	68,496,570.62	41,544,022.78
Servicios Personales	34,022,803.05	33,684,047.11
Materiales y Suministros	26,361,941.33	1,419,917.41
Servicios Generales	8,111,826.24	6,423,863.20
Transferencias Internas y Asignaciones al Sector Público		
Transferencias al resto del Sector Público		
Subsidios y Subvenciones		
Ayudas Sociales		
Pensiones y Jubilaciones		
Transferencias a Fideicomisos, Mandatos y Contratos Análogos		
Transferencias a la Seguridad Social		
Donativos		
Transferencias al Exterior		
Participaciones		
Aportaciones		
Convenios		
Otras Aplicaciones de Operación		16,195.06
Flujos Netos de Efectivo por Actividades de Operación	10,870,320.60	736,789.38
Flujos de Efectivo de las Actividades de Inversión		
Origen		
Bienes Inmuebles, Infraestructura y Construcciones en Proceso	0.00	0.00
Bienes Muebles	0.00	0.00
Otros Orígenes de Inversión		
Aplicación	8,084,157.74	180,093.34
Bienes Inmuebles, Infraestructura y Construcciones en Proceso	0.00	0.00
Bienes Muebles	8,084,157.74	180,093.34
Otras Aplicaciones de Inversión	0.00	0.00
Flujos Netos de Efectivo por Actividades de Inversión	-8,084,157.74	-180,093.34
Flujo de Efectivo de las Actividades de Financiamiento		
Origen		
Endeudamiento Neto	0.00	0.00
Interno	0.00	0.00
Externo	0.00	0.00
Otros Orígenes de Financiamiento	0.00	0.00
Aplicación	0.00	402,520.29
Servicios de la Deuda	0.00	0.00
Interno		
Externo		
Otras Aplicaciones de Financiamiento		402,520.29
Flujos netos de Efectivo por Actividades de Financiamiento	0.00	-402,520.29
Incremento/Disminución Neta en el Efectivo y Equivalentes al Efectivo	2,786,162.86	154,175.75
Efectivo y Equivalentes al Efectivo al Inicio del Ejercicio	229,446.39	75,270.64
Efectivo y Equivalentes al Efectivo al Final del Ejercicio	3,015,609.25	229,446.39

Bajo protesta de decir verdad de los Estados Financieros y sus Notas, son razonablemente correctos y son responsabilidad del emisor

MTRO. DAVID ALEJANDRO CORDOVA DUARTE
DIRECTOR ADMINISTRATIVO

LIC. JUAN MANUEL GONZALEZ ALVARADO
COORDINADOR ESTATAL DE PROTECCIÓN CIVIL

COORDINACIÓN ESTATAL DE PROTECCIÓN CIVIL

CPCA-I-07

Estado Analítico del Activo

Del 31 de enero de 2022 al 31 de diciembre de 2022

(Cifras en Pesos)

CUENTA PÚBLICA: 2022

Concepto	Saldo Inicial 1	Cargos del Periodo 2	Abonos del Periodo 3	Saldo Final 4 (1+2-3)	Variación del Periodo (4-1)
ACTIVO	807,441.32	172,368,643.06	161,695,042.62	11,481,041.76	10,673,600.44
Activo Circulante	617,742.51	164,290,988.81	161,361,056.80	3,547,674.52	2,929,932.01
Efectivo y Equivalentes	229,446.39	48,961,700.00	46,175,537.14	3,015,609.25	2,786,162.86
Derechos a Recibir Efectivo o Equivalentes	388,296.12	115,329,288.81	115,185,519.66	532,065.27	143,769.15
Derechos a Recibir Bienes o Servicios				0.00	0.00
Inventarios				0.00	0.00
Almacenes				0.00	0.00
Estimación por Pérdida o Deterioro de Activos Circulantes				0.00	0.00
Otros Activos Circulantes				0.00	0.00
Activo No Circulante	189,698.81	8,077,654.25	333,985.82	7,933,367.24	7,743,668.43
Inversiones Financieras a Largo Plazo				0.00	0.00
Derechos a Recibir Efectivo o Equivalentes a Largo Plazo				0.00	0.00
Bienes Inmuebles, Infraestructura y Construcciones en Proceso				0.00	0.00
Bienes Muebles	671,809.94	8,077,654.25		8,749,464.19	8,077,654.25
Activos Intangibles	50,000.00			50,000.00	0.00
Depreciación, Deterioro y Amortización Acumulada de Bienes	-532,111.13		333,985.82	-866,096.95	-333,985.82
Activos Diferidos				0.00	0.00
Estimación por Pérdida o Deterioro de Activos no Circulantes				0.00	0.00
Otros Activos no Circulantes				0.00	0.00

Bajo protesta de decir verdad declaramos que los Estados Financieros y sus Notas, son razonablemente correctos y son responsabilidad del emisor

MTRO. DAVID ALEJANDRO CORDOVA DUARTE
DIRECTOR ADMINISTRATIVO

LIC. JUAN MANUEL GONZALEZ ALVARADO
COORDINADOR ESTATAL DE PROTECCIÓN CIVIL

COORDINACIÓN ESTATAL DE PROTECCIÓN CIVIL

CPCA-I-08

Estado Analítico de la Deuda y Otros Pasivos
Del 31 de enero de 2022 al 31 de diciembre de 2022

(Cifras en Pesos)

CUENTA PÚBLICA: 2022

DENOMINACIÓN DE LAS DEUDAS	MONEDA DE CONTRATACIÓN	INSTITUCIÓN O PAÍS ACREEDOR	SALDO INICIAL DEL PERIODO	SALDO FINAL DEL PERIODO
DEUDA PÚBLICA				
Corto Plazo				
Deuda Interna			0.00	0.00
Instituciones de Crédito			0.00	0.00
Títulos y Valores				
Arrendamientos Financieros				
Deuda Externa			0.00	0.00
Organismos Financieros Internacionales			0.00	
Deuda Bilateral				
Títulos y Valores				
Arrendamientos Financieros				
Subtotal Corto Plazo			0.00	0.00
Largo Plazo				
Deuda Interna			0.00	0.00
Instituciones de Crédito				
Títulos y Valores				
Arrendamientos Financieros				
Deuda Externa			0.00	0.00
Organismos Financieros Internacionales				
Deuda Bilateral				
Títulos y Valores				
Arrendamientos Financieros				
Subtotal Largo Plazo			0.00	0.00
Otros Pasivos			444,472.56	805,250.65
Total Deuda y Otros Pasivos			444,472.56	805,250.65

Bajo protesta de decir verdad declaramos que los Estados Financieros y sus Notas, son razonablemente correctos y son responsabilidad del emisor.

 MTRO. DAVID ALEJANDRO CORDOVA DUARTE
 DIRECTOR ADMINISTRATIVO

 LIC. JUAN MANUEL GONZALEZ ALVARADO
 COORDINADOR ESTATAL DE PROTECCIÓN CIVIL

COORDINACIÓN ESTATAL DE PROTECCIÓN CIVIL
Informe Analítico de la Deuda Pública y Otros Pasivos - LDF
Del 31 de enero de 2022 al 31 de diciembre de 2022
(PESOS)

CPCA-T-09

CUENTA PÚBLICA: 2022

Descripción de la Deuda Pública y Otros Pasivos (c)	Saldo al 31 de diciembre de 2021 (d)	Disposiciones del Período (e)	Amortizaciones del Período (f)	Revaluaciones, Reclasificaciones y Otros Ajustes (g)	Saldo Final del Período (h) Inicial+g	Pago de Intereses del Período (i)	Pago de Comisiones y otros costos asociados durante el Período (j)
1. Deuda Pública (1=A+B)							
A. Corto Plazo (A=a1+a2+a3)							
a1) Instituciones de Crédito							
a2) Títulos y Valores							
a3) Arrendamientos Financieros							
B. Largo Plazo (B=b1+b2+b3)							
b1) Instituciones de Crédito							
b2) Títulos y Valores							
b3) Arrendamientos Financieros							
2. Otros Pasivos	444,472,56				444,472,56		
3. Total de la Deuda Pública y Otros Pasivos (C=1+2)	444,472,56				444,472,56		
4. Deuda Contingente 1 (informativo)							
A. Deuda Contingente 1							
B. Deuda Contingente 2							
C. Deuda Contingente XX							
5. Valor de Instrumentos Bono Cupón Cero 2 (informativo)							
A. Instrumento Bono Cupón Cero 1							
B. Instrumento Bono Cupón Cero 2							
C. Instrumento Bono Cupón Cero XX							

Se refiere a cualquier financiamiento sin fuente o garantía de pago definida, que sea asumida de manera solidaria o subsidiaria por las Entidades Federativas con sus Municipios, organismos descentralizados y empresas de participación estatal mayoritaria y fideicomisos, locales o municipales, y por los Municipios con sus respectivos organismos descentralizados y empresas de participación municipal mayoritaria.
 Se refiere al valor del Bono Cupón Cero que respalda el pago de los créditos asociados al mismo (Activo).

Obligaciones a Corto Plazo (k)	Monto Contratado (l)	Plazo Pasado (m)	Tasa de Interés (n)	Comisiones y Costos Relacionados (o)	Tasa Efectiva (p)
6. Obligaciones a Corto Plazo (informativo)					
A. Crédito 1					
B. Crédito 2					
C. Crédito XX					

MTR. DAVID ALEJANDRO CORDOVA DUARTE
DIRECTOR ADMINISTRATIVO

LIC. JUAN MANUEL GONZALEZ ALVARADO
COORDINADOR ESTATAL DE PROTECCIÓN CIVIL

COORDINACIÓN ESTATAL DE PROTECCIÓN CIVIL

Informe Analítico de Obligaciones Diferentes de Financiamientos – LDF.

Del 31 de enero de 2022 al 31 de diciembre de 2022

(PESOS)

CPCA-1-10

CUENTA PÚBLICA: 2022

Denominación de las Obligaciones Diferentes de Financiamiento (c)	Fecha del Contrato (d)	Fecha de inicio de operación del proyecto (e)	Fecha de vencimiento (f)	Monto de la inversión pactado (g)	Plazo pactado (h)	Monto promedio mensual del pago de la contraprestación (i)	Monto promedio mensual del pago de la contraprestación correspondiente al pago de inversión (j)	Monto pagado de la inversión al 31 de diciembre de 2022 (k)	Monto pagado de la inversión actualizado al 31 de diciembre de 2022 (l)	Saldo pendiente por pagar de la inversión al 31 de diciembre de 2022 (m = g - l)
Nada que informar en este apartado										
A. Asociaciones Público Privadas (APP's) (A=+b+c+d)										
a) APP 1										
b) APP 2										
c) APP 3										
d) APP XX										
B. Otros Instrumentos (B=+h+i+c+d)										
a) Otro Instrumento 1										
b) Otro Instrumento 2										
c) Otro Instrumento 3										
d) Otro Instrumento XX										
C. Total de Obligaciones Diferentes de Financiamiento (C=A+B)										



MTR. DAVID ALEJANDRO CORDOVA DUARTE
DIRECTOR ADMINISTRATIVO

LIC. JUAN MANUEL GONZALEZ ALVARADO
COORDINADOR ESTATAL DE PROTECCIÓN CIVIL

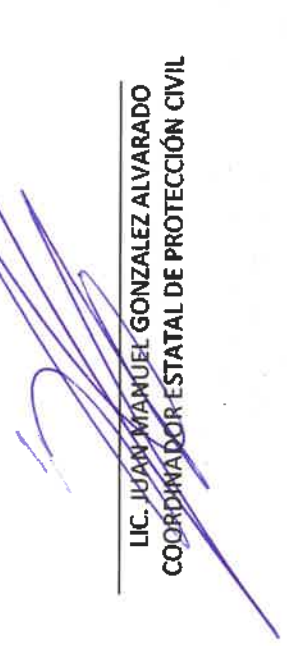

COORDINACIÓN ESTATAL DE PROTECCIÓN CIVIL
Informe sobre Pasivos Contingentes
Al 31 de diciembre de 2022

CPCA-I-11

CUENTA PÚBLICA: 2022

A Corto Plazo

"Nada que informar en este apartado"

A Mediano Plazo

"Nada que informar en este apartado"

A Largo Plazo

Bajo protesta de decir verdad declaramos que los Estados Financieros y sus Notas, son razonablemente correctos y son responsabilidad del emisor

MTRO. DAVID ALEJANDRO CORDOVA DUARTE
DIRECTOR ADMINISTRATIVO

LIC. JUAN MANUEL GONZALEZ ALVARADO
COORDINADOR ESTATAL DE PROTECCIÓN CIVIL



**Sistema Estatal de Evaluación
Notas a los Estados Financieros
COORDINACION ESTATAL DE PROTECCION CIVIL
Al 31 de diciembre del 2022
(PESOS)**

CUENTA PÚBLICA: 2022

Con el propósito de dar cumplimiento a los artículos 46 y 49 de la Ley General de Contabilidad Gubernamental, los entes públicos deberán acompañar notas a los estados financieros cuyos rubros así lo requieran teniendo presente los postulados de revelación suficiente e importancia relativa con la finalidad, que la información sea de mayor utilidad para los usuarios.

A continuación, se presentan los tres tipos de notas que acompañan a los estados, a saber:

- a) Notas de desglose;
- b) Notas de memoria (cuentas de orden), y
- c) Notas de gestión administrativa.

A. NOTAS DE DESGLOSE

I) NOTAS AL ESTADO DE SITUACION FINANCIERA

ACTIVO

Efectivo y Equivalentes

Al 31 de diciembre de 2022, el rubro de efectivo y equivalentes se integra de la siguiente manera:

Número de cuenta	Descripción	Saldo al 31 de diciembre del 2022
1112-2-001	Banco Santander (México), S.A. Cta. 65507110628	\$262,369.70
1112-4-001	Banco Mercantil Del Norte S.A. Cta. 1196974023	\$1,373,702.16
1112-4-002	Banco Mercantil Del Norte S.A. Cta. 1196974032	\$1,379,537.90
1119-1-001	Crédito al Salario o Subsidio al Empleo	-0.51
	Total efectivo y equivalentes	\$3,015,609.25

Las cuentas anteriores son de disposición inmediata, a la fecha del 31 de diciembre de 2022, la Coordinación Estatal de Protección Civil no ostenta cuentas de inversión, la cuenta Banco Santander 65507110628 es manejada para administrar precisamente los montos relacionados a Protección Civil, por lo cual debe de contener saldo suficiente para afrontar los eventos y contingencias relacionadas con el fin principal de la Coordinación. En cuanto a la cuenta de Banco Mercantil Del Norte S.A. Cta. 1196974023, fue aperturada con funciones señaladas como Fondo Revolvente para el manejo de recursos FOPREDENES, así como pago de honorarios fiduciarios y aportación inicial. Por otra parte, la cuenta Banco Mercantil del Norte S.A Cta. 1196974032, fue aperturada con funciones señaladas como Fondo Revolvente para el manejo de recursos del Fondo de Desastres Naturales del Estado de Sonora (FONDES).

K
0
A

Sistema Estatal de Evaluación
Notas a los Estados Financieros
COORDINACION ESTATAL DE PROTECCION CIVIL
Al 31 de diciembre del 2022
(PESOS)

CUENTA PÚBLICA: 2022

Derechos a recibir Efectivo y Equivalentes y Bienes o Servicios a Recibir

Al 31 de diciembre de 2022, el rubro de efectivo y equivalentes se integra de la siguiente manera:

Número de cuenta	Descripción	Saldo al 31 de diciembre del 2022
122-01-002	Nomina GES	515,407.34
1123	Deudores Diversos por cobrar a corto plazo	16,657.93
	Total efectivo y equivalentes	\$ 532,065.27

En cuanto a la cuenta Nomina GES, es una cuenta contable virtual, mediante la cual se realizan los registros contables de la nómina de esta Coordinación, misma que es manejada por la Subsecretaría de Recursos Humanos, y su saldo al cierre de mes, representa las retenciones de ISR pendientes de enterar al SAT, las cuales se enteran a más tardar el día 17 del mes siguiente.

En cuanto al saldo de deudores está integrado por recursos otorgados pendientes de comprobar por el servidor público, los cuales se desglosan a detalle:

Descripción	Antigüedad de saldo				Total	Fecha de origen del saldo
	90 días	180 días	Menor/Igual 365 días	Mayor a 365 días		
Aguilar Bautista Luis Ángel	\$ 800.00	-	-	-	\$ 800.00	19/04/2022
León Gudiño Carlos Alberto	\$ 2,394.74	-	-	-	\$ 2,394.74	17/02/2022
Córdova Jiménez Ashly	-\$ 100.00	-	-	-	-\$ 100.00	28/04/2022
Hernández Meranza Jesús A.	\$ 5.00				\$ 5.00	07/10/2022
Hernández Meranza Jesús A.	\$ 11.00				\$ 11.00	30/12/2022
Valenzuela Torres Jesús Fabián	\$ 1,899.64				\$ 1,899.64	15/12/2022
Córdova Duarte David Alejandro	\$ 3.00	-	-	-	\$ 3.00	15/06/2022
Valenzuela Sandoval Juan	\$ 700.00				\$ 700.00	24/02/2022
López Badilla Javier Arturo	\$ 199.92				\$ 199.92	11/03/2022
López Badilla Javier Arturo	\$ 2,500.00				\$ 2,500.00	13/04/2022
López Badilla Javier Arturo	\$ 700.00				\$ 700.00	19/04/2022
Camarena Yescas Raúl Alonso	\$ 952.48				\$ 952.48	15/04/2022
Organista Quino Ramiro	\$ 800.00				\$ 800.00	15/08/2022
Corral Agüero Francisco Javier	\$ 1,300.00				\$ 1,300.00	26/08/2022
Corral Agüero Francisco Javier	\$ 2,300.00				\$ 2,300.00	31/08/2022
Corral Agüero Francisco Javier	\$ 193.57				\$ 193.57	23/08/2022
Corral Agüero Francisco Javier	\$ 2,000.00				\$ 2,000.00	23/08/2022
Varios	-\$ 1.42				-\$ 1.42	*
TOTAL	\$ 16,657.93				\$ 16,657.93	

**Sistema Estatal de Evaluación
Notas a los Estados Financieros
COORDINACION ESTATAL DE PROTECCION CIVIL
Al 31 de diciembre del 2022
(PESOS)**

CUENTA PÚBLICA: 2022

* Cifra representa importe acumulado por saldos por importes menores en centavos por faltantes de comprobar y reintegros con excedentes.

La CEPC cuenta con Políticas internas para el otorgamiento y comprobación de viáticos y gastos por comprobar, en las cuales se establecen los tiempos de comprobación, los cuales no deben de exceder de 5 días hábiles posteriores a la fecha en que se originó el gasto por comprobar, o en su caso, a la fecha final de la comisión.

Bienes disponibles para su transformación o Consumo (Inventarios)

A la fecha de este Informe no presenta saldos en este rubro.

Inversiones Financieras

La Coordinación Estatal de Protección Civil no administra a la fecha de este informe, fideicomisos con estructura orgánica ni sin estructura orgánica, de igual manera a la fecha y por la prioridad de tener disponibles los recursos en cuentas bancarias destinado a la cobertura de desastres y contingencias, no cuenta con inversiones financieras.

K
B
P

**Sistema Estatal de Evaluación
Notas a los Estados Financieros
COORDINACION ESTATAL DE PROTECCION CIVIL
Al 31 de diciembre del 2022
(PESOS)**

CUENTA PÚBLICA: 2022

Bienes Muebles, Inmuebles e Intangibles

La Coordinación Estatal de Protección Civil, incluye en su contabilidad bienes muebles e inmuebles, los cuales fueron donados mediante oficio DGBDE-187/19 con fecha del 21 de febrero de 2019, por contrato de donación celebrado entre la Coordinación Estatal de Protección Civil y el Gobierno del Estado de Sonora. De dichos activos, algunos ya fueron dados de baja una vez aprobado por la Junta Directiva de la CEPC, y de igual forma, se han adquirido nuevos activos, quedando integrado los bienes muebles, inmuebles e intangibles de la CEPC de la siguiente manera:

1240	BIENES MUEBLES	\$8,749,464.19
1241	MOBILIARIO Y EQUIPO DE ADMINISTRACIÓN	\$1,336,700.02
1242	MOBILIARIO Y EQUIPO EDUCACIONAL Y RECREATIVO	\$68,754.70
1243	EQUIPO E INSTRUMENTAL MÉDICO Y DE LABORATORIO	\$1.15
1244	VEHÍCULOS Y EQUIPO DE TRANSPORTE	\$6,401,977.76
1246	MAQUINARIA, OTROS EQUIPOS Y HERRAMIENTAS	\$942,030.56
1250	ACTIVOS INTANGIBLES	\$50,000.00
1251	SOFTWARE	\$50,000.00

Los importes reflejados en contabilidad, fueron determinados en coordinación con el departamento de recursos materiales, parque vehicular, y contabilidad, basándose en importes de adquisición, valores comerciales, tiempo transcurrido, estado actual de los bienes, entre otros, y dichos resultados fueron puestos a consideración de la dirección administrativa y la coordinación.

La depreciación es aplicada de acuerdo a vida útil o porcentajes de depreciación, deterioro o amortización utilizados en los diferentes tipos de activos, de acuerdo los Parámetros de Estimación de Vida Útil emitidos por el CONAC en la "Guía de Vida Útil Estimada y Porcentajes de Depreciación".





Sistema Estatal de Evaluación
Notas a los Estados Financieros
COORDINACION ESTATAL DE PROTECCION CIVIL
Al 31 de diciembre del 2022
(PESOS)

CUENTA PÚBLICA: 2022

Estimaciones y Deterioros

A la fecha de este informe, la Coordinación Estatal de Protección Civil, no cuenta con estimación de cuentas incobrables, deterioro de activos biológicos y cualquier otra que aplique.

Otros Activos

La Coordinación Estatal de Protección Civil no cuenta con Otros Activos que declarar.

Handwritten signature or initials in blue ink.

Sistema Estatal de Evaluación
Notas a los Estados Financieros
COORDINACION ESTATAL DE PROTECCION CIVIL
Al 31 de diciembre del 2022
(PESOS)

CUENTA PÚBLICA: 2022

PASIVOCuentas y documentos por pagar

Al 31 de diciembre de 2022, el rubro de Cuentas y documentos por pagar, se integra de la siguiente manera:

Cuentas por Pagar a Corto Plazo al 31 de diciembre de 2022		
2110	CUENTAS POR PAGAR A CORTO PLAZO	\$ 805,250.65
2112	Proveedores por Pagar a Corto Plazo	\$ 269,001.39
2117	RETENCIONES Y CONTRIBUCIONES POR PAGAR A CORTO PLAZO	\$ 536,249.26

De las cuentas anteriormente mencionadas, el saldo de pasivos está integrado como se desglosa a detalle:

Descripción	Antigüedad del saldo				Total	Fecha de origen del saldo
	90 días	180 días	Menor/igual a 365 días	Mayor a 365 días		
PROVEEDORES POR PAGAR A CORTO PLAZO	269,001.39	-	-	-	269,001.39	
ESTACION DEC VERACRUZ S.A. DE C.V.	0.04				0.04	
SEBASTIAN GALVAN CHAVEZ	10.76				10.76	28/07/2022
TELEFONOS DE MEXICO SAB DE CV	-32				-32	30/08/2022
SERVICIOS FINANCIEROS Y BANCARIOS	10,390.15				10,390.15	31/12/2022
3F.GREEN SAS DE CV	224,395.04				224,395.04	31/12/2022
LAURA ELENA RUIZ MEDINA	21,779.00				21,779.00	31/12/2022
RAUL EMILIO ORNELAS FIMBRES	5,985.60				5,985.60	31/12/2022
RAUL EMILIO ORNELAS FIMBRES	6,472.80				6,472.80	31/12/2022
RETENCIONES Y CONTRIBUCIONES POR PAGAR A CORTO PLAZO	536,249.26	-	-	-	536,249.26	
Retenciones de ISR	\$3,918.05				\$3,918.05	31/12/2022
Retenciones de ISR por sueldos	526,635.20				526,635.20	31/12/2022
Retenciones de IVA	5,696.01				5,696.01	31/012/2022
Total	805,250.65				805,250.65	

En cuanto al importe de proveedores está integrado por pagos pendientes a proveedores.

A B

**Sistema Estatal de Evaluación
Notas a los Estados Financieros
COORDINACION ESTATAL DE PROTECCION CIVIL
Al 31 de diciembre del 2022
(PESOS)**

CUENTA PÚBLICA: 2022

El importe de las retenciones, estas corresponden a ISR por sueldos, de la nómina normal del mes de junio, así como el ISR y el IVA retenido por concepto de pago a contrato de servicio de limpieza a oficinas de esta Coordinación Estatal, mismas que se enteran ante el SAT a más tardar el día 17 del mes siguiente a la fecha de pago de la nómina, así como en el caso de ISR de ISR e IVA por pago de factura de servicios de limpieza.

Fondos de Bienes de Terceros en Administración y/o en Garantía a corto y largo plazo

A la fecha no se cuenta con Fondos de Bienes de Terceros en Administración y/o en Garantía a corto y largo plazo.

Pasivos Diferidos y otros

La Coordinación Estatal de Protección Civil no se encuentra sujeta aún a algún pasivo diferido dada su reciente creación.

II) NOTAS AL ESTADO DE ACTIVIDADES

Ingresos de Gestión

La Coordinación Estatal de Protección Civil, a la fecha de este informe, no ha obtenido ingresos por rubros de impuestos, cuotas y aportaciones de seguridad social, contribuciones de mejoras, derechos, productos, aprovechamientos, y de ingresos por venta de bienes y prestación de servicios.

Participaciones, Aportaciones, Convenios, Incentivos Derivados de la Colaboración Fiscal, Fondos Distintos de Aportaciones, Transferencias, Asignaciones, Subsidios y Subvenciones, y Pensiones y Jubilaciones

Los ingresos percibidos por la Coordinación Estatal de Protección Civil han sido subsidiados por la Secretaría de Gobierno, la cual ha designado \$62,008,084.00 para el Ejercicio del 2022 a esta entidad. A la fecha de este informe, por concepto de Transferencias, Asignaciones, Subsidios y Otras Ayudas, la CEPC ha recibido los siguientes ingresos:

TRANSFERENCIAS, ASIGNACIONES, SUBSIDIOS Y OTRAS AYUDAS		
4220	TRANSFERENCIAS, ASIGNACIONES, SUBSIDIOS Y OTRAS AYUDAS	\$79,315,587.33
4221	TRANSFERENCIAS INTERNAS Y ASIGNACIONES DEL SECTOR PUBLICO	\$79,315,587.33

A
b
A

Sistema Estatal de Evaluación
Notas a los Estados Financieros
COORDINACION ESTATAL DE PROTECCION CIVIL
Al 31 de diciembre del 2022
(PESOS)

CUENTA PÚBLICA: 2022

A la fecha de este informe, la depreciación del ejercicio actual de activos fijos se integra de la siguiente manera:

Cuenta Contable	Descripción	Importe	Vida Útil	Tasa de Dep'n Anual
1263-1-001	Dep'n Acumulada del Equipo de Transporte	\$134,812.50	4 años	25%
1263-1-002	Dep'n Acumulada de Muebles de Oficina y Estantería	\$25,478.88	10 años	10%
1263-1-003	Dep'n Acumulada de Equipo de Cómputo y de Tecnologías de la Información	\$139,427.11	3.33 años	30%
1263-1-004	Dep'n Acumulada de Sistemas de Aire Acondicionado, Calefacción y de Refrigeración Industrial y Comercial	\$5,702.49	10 años	10%
1263-1-005	Dep'n Acumulada de Equipo de Comunicación y Telecomunicación	\$2,236.48	10 años	10%
1263-1-006	Dep'n Acumulada de Herramientas y Maquinas-Herramientas	\$3,764.28	10 años	10%
1263-1-007	Dep'n Acumulada de Otros Mobiliarios y Equipos de Administración	\$1,483.06	10 años	10%
1263-1-008	Dep'n Acumulada de Cámara Fotográficas y de Video	\$5,669.31	3 años	33%
1263-1-009	Dep'n Acumulada de Maquinaria y Equipo Eléctrico y Electrónico	\$4,934.59	10 años	10%
1263-1-010	Dep'n Acumulada de Equipo Aeroespacial	\$10,477.12	5 años	20%
	Total de depreciación del 1ro de enero al 31 de diciembre 2022	\$333,985.82		

A la fecha de este informe, la depreciación acumulada de activos fijos se integra de la siguiente manera:

Cuenta Contable	Descripción	Importe	Vida Útil	Tasa de Dep'n Anual
1263-1-001	Dep'n Acumulada del Equipo de Transporte	\$418,363.07	4 años	25%
1263-1-002	Dep'n Acumulada de Muebles de Oficina y Estantería	\$50,842.87	10 años	10%
1263-1-003	Dep'n Acumulada de Equipo de Cómputo y de Tecnologías de la Información	\$341,501.35	3.33 años	30%
1263-1-004	Dep'n Acumulada de Sistemas de Aire Acondicionado, Calefacción y de Refrigeración Industrial y Comercial	\$12,044.85	10 años	10%
1263-1-005	Dep'n Acumulada de Equipo de Comunicación y Telecomunicación	\$3,104.83	10 años	10%
1263-1-006	Dep'n Acumulada de Herramientas y Maquinas-Herramientas	\$14,429.74	10 años	10%
1263-1-007	Dep'n Acumulada de Otros Mobiliarios y Equipos de Administración	\$4,693.41	10 años	10%
1263-1-008	Dep'n Acumulada de Cámara Fotográficas y de Video	\$5,705.12	3 años	33%
1263-1-009	Dep'n Acumulada de Maquinaria y Equipo Eléctrico y Electrónico	\$4,934.59	10 años	10%
1263-1-010	Dep'n Acumulada de Equipo Aeroespacial	\$10,477.12	5 años	20%
	Total de depreciación acumulada al 31 de diciembre 2022	\$866,096.95		

**Sistema Estatal de Evaluación
Notas a los Estados Financieros
COORDINACION ESTATAL DE PROTECCION CIVIL
Al 31 de diciembre del 2022
(PESOS)**

CUENTA PÚBLICA: 2022

Los cuales, están integrados de la siguiente manera:

Concepto	Ingreso al 31 de diciembre 2022
Subsidios Mensuales	6,999,996.00
Ingresos por concepto de ampliaciones	3,547,895.84
Ingresos por concepto de nómina	34,011,576.33
Ingresos para recursos de FOPREDENES	14,695,869.93
Ingresos para recursos de FONDES	20,060,249.23
Total de Ingresos	\$79,315,587.33

Es importante mencionar, que, de los ingresos anteriormente descritos, se reciben en la cuenta bancaria de la CEPC, lo correspondiente a subsidios mensuales y ampliaciones presupuestales tramitadas por esta CEPC. En el caso de los ingresos por concepto de nómina, se maneja un registro virtual en una cuenta bancaria, ya que la nómina la procesa la Subsecretaría de Recursos Humanos, y ellos son los que se encargan de dispersar la nómina. En el rubro de otros ingresos, se refleja el ingreso a las cuentas bancarias como fondo Revolvente (FOPREDENES y FONDES).

18

**Sistema Estatal de Evaluación
Notas a los Estados Financieros
COORDINACION ESTATAL DE PROTECCION CIVIL
Al 31 de diciembre del 2022
(PESOS)**

CUENTA PÚBLICA: 2022

Otros Ingresos y Beneficios

A la fecha de este informe, la CEPC no cuenta con ingresos por concepto de "Ingresos Financieros, Incremento por Variación de Inventarios, Disminución del Exceso de Estimaciones por Pérdida o Deterioro u Obsolescencia, Disminución del Exceso de Provisiones, y de Otros Ingresos y Beneficios Varios".

Gastos y Otras Pérdidas

A la fecha de este informe, la CEPC cuenta con gastos y otras pérdidas, las cuales se componen de la siguiente manera:

GASTOS Y OTRAS PÉRDIDAS	
Gastos de Funcionamiento	\$ 68,496,570.62
Servicios Personales	34,022,803.05
Materiales y Suministros	26,361,941.33
Servicios Generales	8,111,826.24
Transferencias, Asignaciones, Subsidios y Otras Ayudas	-
Participaciones y Aportaciones	-
Intereses, Comisiones y Otros Gastos de la Deuda Pública	-
Otros Gastos y Pérdidas Extraordinarias	\$ 333,985.82
Estimaciones, Depreciaciones, Deterioros, Obsolescencia y Amortizaciones	333,985.82
Inversión Pública	-
Total de Gastos y Otras Pérdidas	\$ 68,830,556.44

De las cifras anteriormente descritas, el rubro de Gastos de Funcionamiento, se encuentra conformada principalmente por el rubro de Servicios personales (5110) \$ 34,022,803.05, seguido de Materiales y Suministros (5120) \$ 26,361,941.33, dentro de la cual, los importes más significativos se encuentran en el apartado de Blancos y otros productos textiles, excepto prendas de vestir (5127) por \$19,568,792.41, seguido por Materiales de administración, emisión de documentos y artículos oficiales (5121) por \$3,773,557.73, los que en su mayoría representa la compra de insumos por la declaratoria de emergencia presentada en los 2 últimos trimestres.

T
P
K

**Sistema Estatal de Evaluación
Notas a los Estados Financieros
COORDINACION ESTATAL DE PROTECCION CIVIL
Al 31 de diciembre del 2022
(PESOS)**

CUENTA PÚBLICA: 2022

III) NOTAS AL ESTADO DE VARIACION EN LA HACIENDA PÚBLICAModificaciones al patrimonio contribuido por tipo, naturaleza y monto

Como se menciona en la nota de bienes muebles, inmuebles e intangibles, se reconoce en los registros contables un importe de \$8,749,464.19 correspondiente a donaciones de Activos Fijos a esta Coordinación Estatal de Protección Civil por parte del Gobierno del Estado de Sonora, de igual forma se han realizado bajas y altas de activos, reflejadas en el importe mencionado.

Monto y procedencia de los recursos que modifican al patrimonio generado

En el estado de variación en la hacienda pública, en el rubro de cambios en la hacienda pública, se presenta una reducción en donaciones de capital por \$6,503.49. En el apartado de variaciones de la hacienda pública / patrimonio generado 2022, se reflejan resultados de ejercicio actual y anteriores.

IV) NOTAS AL ESTADO DE FLUJOS DE EFECTIVOEfectivo y Equivalentes

El análisis de los saldos inicial y final que figuran en la última parte del Estado de Flujos de Efectivo en la cuenta de efectivo y equivalentes es como sigue:

	2022 (A la fecha del informe)	2021 (Inicial 2021)
Efectivo en Bancos – Tesorería	3,015,609.25	\$229,446.90
Efectivo en Bancos- Dependencias	0	0
Inversiones temporales (hasta 3 meses)	0	0
Fondos con afectación específica	0	0
Depósitos de fondos de terceros y otros	0	0
Total de Efectivo y Equivalentes	3,015,609.25	\$229,446.39

Sistema Estatal de Evaluación
Notas a los Estados Financieros
COORDINACION ESTATAL DE PROTECCION CIVIL
Al 31 de diciembre del 2022
(PESOS)

CUENTA PÚBLICA: 2022

Adquisiciones de bienes muebles e inmuebles

En el mes de diciembre, se realizaron adquisiciones de equipo de comunicación y telecomunicación, maquinaria y equipo eléctrico y electrónico y equipo aeroespacial, necesario para la operatividad de la CEPC.

Conciliación de los Flujos de Efectivo Netos de las Aplicaciones de Operación y los saldos de Resultados del Ejercicio

	2022	2021
Ahorro/Desahorro antes de rubros Extraordinarios	\$ 751,184.94	\$ 721,853.50
<i>Movimientos de partidas (o rubros) que no afectan al efectivo.</i>	0	0
Depreciación	866,096.95	532,111.13
Amortización	0	0
Incrementos en las provisiones	0	0
Incremento en inversiones producido por revaluación	0	0
Ganancia/pérdida en venta de propiedad, planta y equipo	0	0
Incremento en cuentas por cobrar	515,407.34	388,296.12
Incrementos en bienes intangibles	\$0	\$0
Incrementos en cuentas por pagar	805,250.65	444,472.56

Sistema Estatal de Evaluación
Notas a los Estados Financieros
COORDINACION ESTATAL DE PROTECCION CIVIL
Al 31 de diciembre del 2022
(PESOS)

CUENTA PÚBLICA: 2022

Análisis de cómo se obtiene, dentro del apartado Flujo de Efectivo de las Actividades de Financiamiento, dentro de Aplicación, el concepto "Otras aplicaciones de financiamiento"

(+)	ORIGENES	79,366,891.22	
	Productos	0	
	Ingresos por venta de bienes y prestación de servicios	0	
	Transferencias, Asignaciones, Subsidios y Subvenciones, Pensiones y Jubilaciones	79,315,587.33	
	Otros orígenes de aplicación	51303.89	
(-)	APLICACIONES	76,580,728.36	
	Servicios Personales	34,022,803.05	
	Materiales y Suministros	26,361,941.33	
	Servicios Generales	8,111,826.24	
	Subsidios y Subvenciones	0	
	Ayudas Sociales	0	
	Donativos	0	
	Bienes Inmuebles, Infraestructura y Construcciones en Proceso	0	
	Bienes muebles	8,084,157.74	
	Diferencia entre orígenes y aplicaciones	0	2,786,162.86
(+)	Abonos balanza de comprobación efectivo y bancos e inversión	46,175,537.14	
(-)	Cargos balanza de comprobación efectivo, bancos e inversión	48,961,700.00	
	Diferencia entre abono y cargo balanza de comprobación y efectivo y bancos e inversión		-2,786,162.86
	Total otras aplicaciones de financiamiento		0.00

**Sistema Estatal de Evaluación
Notas a los Estados Financieros
COORDINACION ESTATAL DE PROTECCION CIVIL
Al 31 de diciembre del 2022
(PESOS)**

CUENTA PÚBLICA: 2022

**V) CONCILIACION ENTRE LOS INGRESOS PRESUPUESTARIOS Y CONTABLES, ASI COMO ENTRE LOS
EGRESOS PRESUPUESTARIOS Y CONTABLES**

Conciliación entre los ingresos Contables y Presupuestales

1.-TOTAL DE INGRESOS PRESUPUESTARIOS	\$ 79,315,587.33
2. MÁS INGRESOS CONTABLES NO PRESUPUESTARIOS	0
2.1 INGRESOS FINANCIEROS	0
2.2 INCREMENTO POR VARIACIÓN DE INVENTARIOS	0
2.3 DISMINUCIÓN DEL EXCESO DE ESTIMACIONES POR PÉRDIDA O DETERIORO U OBSOLESCENCIA	0
2.4 DISMINUCIÓN DEL EXCESO DE PROVISIONES	0
2.5 OTROS INGRESOS Y BENEFICIOS VARIOS	0
2.6 OTROS INGRESOS CONTABLES NO PRESUPUESTARIOS	0
3. MENOS INGRESOS PRESUPUESTARIOS NO CONTABLES	0
3.1 APROVECHAMIENTOS PATRIMONIALES	0
3.2 INGRESOS DERIVADOS DE FINANCIAMIENTOS	0
3.3 OTROS INGRESOS PRESUPUESTARIOS NO CONTABLES	0
4. TOTAL DE INGRESOS CONTABLES	\$ 79,315,587.33



**Sistema Estatal de Evaluación
Notas a los Estados Financieros
COORDINACION ESTATAL DE PROTECCION CIVIL
Al 31 de diciembre del 2022
(PESOS)**

CUENTA PÚBLICA: 2022

Conciliación entre los egresos Contables y Presupuestales

1.-TOTAL DE EGRESOS PRESUPUESTARIOS	\$78,580,728.36
2. MENOS EGRESOS PRESUPUESTARIOS NO CONTABLES	8,084,157.74
2.1 MATERIAS PRIMAS Y MATERIALES DE PRODUCCIÓN Y COMERCIALIZACIÓN	0
2.2 MATERIALES Y SUMINISTROS	0
2.3 MOBILIARIO Y EQUIPO DE ADMINISTRACION	824,522.62
2.4 MOBILIARIO Y EQUIPO EDUCACIONAL Y RECREATIVO	68,719.05
2.5 EQUIPO E INSTRUMENTAL MEDICO Y DE LABORATORIO	0
2.6 VEHICULOS Y EQUIPO DE TRANSPORTE	6,311,977.76
2.7 EQUIPO DE DEFENSA Y SEGURIDAD	0
2.8 MAQUINARIA, OTROS EQUIPOS Y HERRAMIENTAS	878,938.31
2.9 ACTIVOS BIOLÓGICOS	0
2.10 BIENES INMUEBLES	0
2.11 ACTIVOS INTANGIBLES	0
2.12 OBRA PÚBLICA EN BIENES DE DOMINIO PÚBLICO	0
2.13 OBRA PÚBLICA EN BIENES PROPIOS	0
2.14 ACCIONES Y PARTICIPACIONES DE CAPITAL	0
2.15 COMPRA DE TÍTULOS Y VALORES	0
2.16 CONCESION DE PRESTAMOS	0
2.17 INVERSIONES EN FIDEICOMISOS, MANDATOS Y OTROS ANALOGOS	0
2.18 PROVISIONES PARA CONTINGENCIAS Y OTRAS EROGACIONES ESPECIALES	0
2.19 AMORTIZACIÓN DE LA DEUDA PÚBLICA	0
2.20 ADEUDOS DE EJERCICIOS FISCALES ANTERIORES (ADEFAS)	0
2.21 OTROS EGRESOS PRESUPUESTARIOS NO CONTABLES	0
3. MÁS GASTOS CONTABLES NO PRESUPUESTARIOS	333,985.82
3.1 ESTIMACIONES, DEPRECIACIONES, DETERIOROS, OBSOLESCENCIA Y AMORTIZACIONES	333,985.82
3.2 PROVISIONES	0
3.3 DISMINUCIÓN DE INVENTARIOS	0
3.4 AUMENTO POR INSUFICIENCIA DE ESTIMACIONES POR PÉRDIDA O DETERIORO U OBSOLESCENCIA	0
3.5 AUMENTO POR INSUFICIENCIA DE PROVISIONES	0
3.6 OTROS GASTOS	0
3.7 OTROS GASTOS CONTABLES NO PRESUPUESTARIOS	0
4. TOTAL DE GASTOS CONTABLES	\$68,830,556.44

**Sistema Estatal de Evaluación
Notas a los Estados Financieros
COORDINACION ESTATAL DE PROTECCION CIVIL
Al 31 de diciembre del 2022
(PESOS)**

CUENTA PÚBLICA: 2022

B. NOTAS DE MEMORIA (CUENTAS DE ORDEN)

Las cuentas de orden se utilizan para registrar movimientos de valores que no afecten o modifiquen el balance del ente contable, sin embargo, su incorporación en libros es necesaria con fines de recordatorio contable, de control y en general sobre los aspectos administrativos, o bien, para consignar sus derechos o responsabilidades contingentes que puedan, o no, presentarse en el futuro.

Las cuentas que se manejan para efectos de estas Notas son las siguientes, así como su saldo según balanza al 31 de diciembre de 2022:

Cuentas de Orden Contables

a. Bienes concesionados o en comodato		Saldo al 31 de diciembre 2022
7610	Contrato de concesión por bienes	\$ 316,884.00
7630	Contrato de Comodato por bienes	\$ 986,438.00

Cuentas de Orden Presupuestales

a. Ley de Ingresos		Saldo al 31 de diciembre 2022
8110	Ley de Ingresos Estimada	\$62,008,084.00
8120	Ley de Ingresos por Ejecutar	\$6,300,641.74
8130	Modificaciones a la Ley de Ingresos Estimada	\$23,608,145.07
8140	Ley de Ingresos Devengada	\$79,315,587.33
8150	Ley de Ingresos Recaudada	\$79,315,587.33

b. Ley de Egresos		Saldo al 31 de diciembre 2022
8210	Presupuesto de Egresos Aprobado	\$62,008,084.00
8220	Presupuesto de Egresos por Ejercer	\$9,046,053.29
8230	Presupuesto de Egresos Modificado	\$23,608,145.07
8240	Presupuesto de Egresos Comprometido	\$76,570,175.78
8250	Presupuesto de Egresos Devengado	\$76,580,728.36
8260	Presupuesto de Egresos Ejercido	\$76,580,728.36
8270	Presupuesto de Egresos Pagado	\$76,580,728.36

ADEFAS		
ADEFAS 2015		\$784,157.22
ADEFAS 2016		\$166,866.00
		\$951,023.22



**Sistema Estatal de Evaluación
Notas a los Estados Financieros
COORDINACION ESTATAL DE PROTECCION CIVIL
Al 31 de diciembre del 2022
(PESOS)**

CUENTA PÚBLICA: 2022

C. NOTAS DE GESTION ADMINISTRATIVA

1. INTRODUCCION

Los Estados Financieros de los entes públicos, proveen de información financiera a los principales usuarios de la misma, al Congreso y a los ciudadanos. El objetivo del presente documento es la revelación del contexto y de los aspectos económicos-financieros más relevantes que influyeron en las decisiones del período, y que deberán ser considerados en la elaboración de los estados financieros para la mayor comprensión de los mismos y sus particularidades.

De esta manera, se informa y explica la respuesta del gobierno a las condiciones relacionadas con la información financiera de cada período de gestión; además, de exponer aquellas políticas que podrían afectar la toma de decisiones en períodos posteriores.

2. PANORAMA ECONOMICO Y FINANCIERO

La Coordinación Estatal de Protección Civil del Estado de Sonora, cumple sus primeros años de formación como organismo público descentralizado sectorizado a la Secretaría de Gobierno, a la fecha opera a través de las transferencias estatales recibidas, para llevar a cabo las funciones establecidas en la Ley no. 282 de Protección Civil del Estado de Sonora, así el gasto operativo.

De igual forma, es importante mencionar que esta Coordinación Estatal de Protección Civil, es parte fundamental y operativa para la atención de la Declaratoria de Emergencia y Contingencia Sanitaria Epidemiológica por COVID-19, publicada en Tomo CCV del Boletín Oficial con fecha del 25 de Marzo del 2019, así como en el Diario Oficial de la Federación, en donde se publicó con fecha del 30 de Marzo del 2020 el Acuerdo por el que se declara como Emergencia Sanitaria por Fuerza mayor, a la epidemia de enfermedad generada por el virus SARS-CoV2 (COVID 19), ya que tiene su responsabilidad atender la protección y salvaguarda de la integridad física de las personas, su patrimonio y el entorno en el que se desenvuelven, además realizar actos de inspección, conforme al programa anual, para constatar el cumplimiento de las disposiciones relativas a la constitución de Unidades Internas y a la formulación y aplicación de los Programas Internos a Cargo de Propietarios poseedores o encargados de los establecimientos, edificaciones e inmuebles, lo cual constituye una función fundamental a cargo del Estado.

3. AUTORIZACION E HISTORIA

Fecha de creación

Mediante Boletín Oficial publicado el día 11 de junio de 2018, Ley número 282, se crea la Coordinación Estatal de Protección Civil como un Organismo Público descentralizado, con personalidad jurídica y patrimonio propio, sectorizado a la Secretaría de Gobierno. Cabe mencionar que esta nueva Entidad Gubernamental se genera derivado de la Unidad Estatal de Protección Civil, transfiriendo algunos de sus recursos materiales, financieros, humanos y tecnológicos a la hoy Coordinación Estatal de Protección Civil.

**Sistema Estatal de Evaluación
Notas a los Estados Financieros
COORDINACION ESTATAL DE PROTECCION CIVIL
Al 31 de diciembre del 2022
(PESOS)**

CUENTA PÚBLICA: 2022

Principales cambios en su estructura

En el mismo decreto se establecen funciones de autoridad administrativa, su funcionamiento se regirá por lo dispuesto en la Ley General de Protección Civil, en la Ley número 282, en el reglamento de la Ley y demás disposiciones legales y administrativas que resulten aplicables.

4. ORGANIZACIÓN Y OBJETO SOCIAL

a. Objeto Social

La Coordinación Estatal de Protección Civil tiene por objeto ejecutar las políticas, programas y acciones de Protección Civil en el Estado con el fin de, salvaguardar la integridad física de las personas, su patrimonio y entorno, así como el funcionamiento de los servicios vitales y sistemas estratégicos, en caso de riesgo, emergencia, siniestro o desastre.

b. Principales Actividades

- Elaborar, ejecutar y aprobar el Programa Estatal y los subprogramas que deriven del mismo, con la participación que corresponda al Consejo Estatal y demás Instituciones y organismos de los sectores público, social y privado.
- Establecer distritos de protección civil con el objeto de que coordinen regionalmente las acciones procedentes en materia
- Asesorar a los ayuntamientos cuando éstos así lo soliciten, en materia de protección civil.
- Dictaminar y autorizar, previo pago de los derechos correspondientes, los siguientes servicios en materia de Protección Civil: Programas Internos, Procedimientos para la colocación de señales de Protección Civil, Planes de Contingencia, dictámenes técnicos, diagnóstico de riesgo, capacitación, análisis de riesgo, entre otros.

c. Ejercicio Fiscal

Las cifras contenidas en los Estados Financieros y que se mencionan en estas notas se presentan al 31 de diciembre del ejercicio fiscal 2022

d. Régimen Jurídico

La Coordinación Estatal de Protección Civil es un organismo público descentralizado sectorizado a la Secretaría de Gobierno del Estado de Sonora, con personalidad Jurídica y Patrimonio Propios.

e. Consideraciones fiscales del ente

La Coordinación Estatal de Protección Civil, opera bajo el régimen de Personas Morales con fines no lucrativos. Sus obligaciones fiscales son: presentación de Declaración Informativa mensual de Proveedores; Pago mensual de ISR por sueldos y salarios; y dado el caso retenciones que se generen derivado de sus obligaciones fiscales.

**Sistema Estatal de Evaluación
Notas a los Estados Financieros
COORDINACION ESTATAL DE PROTECCION CIVIL
Al 31 de diciembre del 2022
(PESOS)**

CUENTA PÚBLICA: 2022

f. Estructura organizacional básica

La Coordinación Estatal de Protección Civil está integrada por la siguiente estructura básica:



Gobierno del
Estado de Sonora

Secretaría de Gobierno
Coordinación Estatal de Protección Civil
Estructura General

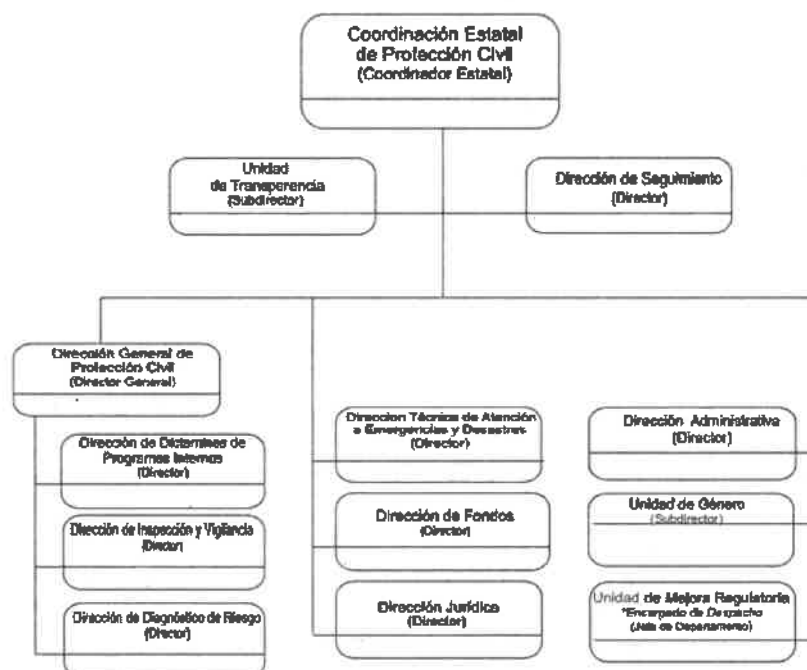

Órgano máximo de Gobierno

Es importante aclarar, en base al artículo 28, capítulo III del Boletín Oficial con fecha de publicación del 11 de junio del 2018, que la Junta Directiva será el máximo Órgano de Gobierno de la Coordinación Estatal, y se integrará por:

- I. Un Presidente, que será el Secretario de Gobierno; y
- II. Seis Vocales, que serán:
 - a) El Secretario de Hacienda;
 - b) El Secretario de Salud Pública;
 - c) El Secretario de Educación y Cultura;
 - d) El Secretario de Desarrollo Social;
 - e) El Secretario de Infraestructura y Desarrollo Urbano, y;
 - f) El Secretario de Agricultura, Ganadería, Recursos Hidráulicos, Pesca y Agricultura

A
b
p

**Sistema Estatal de Evaluación
Notas a los Estados Financieros
COORDINACION ESTATAL DE PROTECCION CIVIL
Al 31 de diciembre del 2022
(PESOS)**

CUENTA PÚBLICA: 2022

g. Fideicomisos, mandatos y análogos de los cuales es fideicomitente o fideicomisario

En apego al artículo 67 de la Ley General de Contabilidad Gubernamental, los entes obligados publicarán en internet la información sobre los montos efectivamente pagados durante el periodo por concepto de ayudas y subsidios a los sectores económicos y sociales, en el presente periodo no se han realizado aportaciones estatales.

5. BASES DE PREPARACION DE LOS ESTADOS FINANCIEROS

Normatividad CONAC y disposiciones aplicables

La información financiera se elabora apegándose a la Ley General de Contabilidad Gubernamental (LGCG), así como a lo establecido en las Normas Contables y lineamientos emitidos por el órgano para la Armonización de la Contabilidad Gubernamental (CONAC), así como las demás disposiciones aplicables.

Reconocimiento, valuación y revelación de diferentes rubros

Debido a que los bienes muebles que conforman el patrimonio de esta Coordinación vienen de una donación, fueron determinados en coordinación con el departamento de recursos materiales, parque vehicular, y contabilidad, basándose en importes de adquisición, valores comerciales, tiempo transcurrido, estado actual de los bienes, entre otros, y dichos resultados fueron puestos a consideración de la dirección administrativa y la coordinación.

En el caso de que en futuras ocasiones se presenten adquisiciones de bienes muebles, con presupuesto autorizado para ejercerlo de tal manera, se registrarán a costo de adquisición.

Postulados básicos

Para el tratamiento de la información contable, financiera, y presupuestal, es importante mencionar que esta CEPC cumple con los Postulados Básicos de contabilidad, los cuales son:

- Sustancia Económica
- Entes Públicos
- Existencia Permanente
- Revelación Suficiente
- Importancia Relativa
- Registro e integración presupuestaria
- Devengo contable
- Valuación
- Dualidad Económica
- Consistencia

**Sistema Estatal de Evaluación
Notas a los Estados Financieros
COORDINACION ESTATAL DE PROTECCION CIVIL
Al 31 de diciembre del 2022
(PESOS)**

CUENTA PÚBLICA: 2022

Normatividad supletoria

Nada que informar en este apartado.

6. POLITICAS DE CONTABILIDAD SIGNIFICATIVAS

Con la finalidad de cumplir con lo establecido en la Ley General de Contabilidad Gubernamental, las operaciones se llevan en el sistema-software denominado SAACG. Net (Sistema Automatizado de Administración y Contabilidad Gubernamental. Net) el cual es una herramienta informática desarrollada por el INDETEC (Instituto para el desarrollo técnico de las Haciendas Públicas) dirigida a municipios y organismos públicos descentralizados de estados y municipios que requieren de una aplicación más robusta para soportar mayor número de operaciones, para facilitar e integrar sus operaciones presupuestales, administrativas, contables y financieras, construyendo automáticamente la contabilidad con un enfoque de gestión. Mismo que en su alimentación se sigue actualizándose en el día a día para llegar a ser un sistema que se sujete registrando de manera armónica, delimitada y específica las operaciones presupuestarias y contables derivadas de la gestión pública, así como otros flujos económicos; generando de así estados financieros confiables, oportunos, comprensibles y comparables como establece la ley.

a. Actualización

A la fecha, no se ha realizado actualización del valor de activos y pasivos y hacienda Pública/Patrimonio, reconociéndolos a costo histórico

b. Realización de Operaciones en el extranjero

A la fecha de este informe, no se han realizado operaciones en el extranjero.

c. Método de valuación de la inversión en acciones

A la fecha, esta CEPC no cuenta con inversión en acciones.

d. Sistema y método de valuación de inventarios y costo de lo vendido

A la fecha de este informe, no se cuenta con inventarios de materia prima

e. Beneficios a empleados

Al personal de esta CEPC, se le otorgan las prestaciones aplicables a todo Servidor Público del Gobierno del Estado de Sonora

f. Provisiones

Nada que informar en este apartado.

g. Reservas

Nada que informar en este apartado.

A
B
C

**Sistema Estatal de Evaluación
Notas a los Estados Financieros
COORDINACION ESTATAL DE PROTECCION CIVIL
Al 31 de diciembre del 2022
(PESOS)**

CUENTA PÚBLICA: 2022

h. Cambios en políticas contables

La Coordinación Estatal de Protección Civil, se rige según lo establecido en:

- Ley General de Contabilidad Gubernamental
- leyes, normas o lineamientos de CONAC
- Ley de Adquisiciones, Arrendamientos y Servicios del Estado de Sonora
- Ley de Disciplina Financiera
- Manual de Programación y Presupuestación para el Ejercicio del Gasto 2021
- Demás normatividad aplicable

De igual forma, la CEPC cuenta con distintas políticas y lineamientos internos autorizados por la Junta de Gobierno, referentes a Cuentas por cobrar y deudores diversos; Manejo de caja chica, Manejo y Control de Equipo de Transporte; Normas que regulan los procedimientos, términos y requisitos conforme a los cuales se autorizan las transferencias de recursos entre programas, subprogramas y proyectos; otorgamiento y comprobación de viáticos y gastos por comprobar, entre otros.

El 27 de abril del 2016, fue publicado el Decreto que contiene la Ley de Disciplina Financiera de las Entidades Federativas y los Municipios, y mediante el mismo instrumento, se reforman, adicionan y derogan diversas disposiciones de las Leyes de Coordinación Fiscal, General de Deuda Pública y General de Contabilidad Gubernamental

Esta Ley tiene como objeto establecer los criterios generales de responsabilidad hacendaria y financiera que regirán a las Entidades Federativas y los Municipios, así como a sus respectivos Entes Públicos, para un manejo sostenible de sus finanzas públicas.

Las Entidades Federativas, los Municipios y sus Entes Públicos se sujetarán a las disposiciones establecidas en la presente Ley y administrarán sus recursos con base en los principios de legalidad, honestidad, eficacia, eficiencia, economía, racionalidad, austeridad, transparencia, control y rendición de cuentas.

Los Entes Públicos de las Entidades Federativas y los Municipios deben cumplir, respectivamente, lo dispuesto en los Capítulos I y II del Título Segundo de esta Ley, de conformidad con la normatividad contable aplicable, lo cual obliga en el marco de esta ley y los formatos establecidos en el CONAC a presentar un cúmulo de información el cual se presenta por el Congreso del Estado en los llamados ETCA y PCPA.

i. Reclasificaciones

Nada que informar en este apartado.

j. Depuración y cancelación de saldos

A la fecha, no se cuenta con depuración de cuentas y cancelación de saldos, ya que no existen estimaciones de cuentas incobrables

**Sistema Estatal de Evaluación
Notas a los Estados Financieros
COORDINACION ESTATAL DE PROTECCION CIVIL
Al 31 de diciembre del 2022
(PESOS)**

CUENTA PÚBLICA: 2022

7. POSICION EN MONEDA EXTRANJERA Y PROTECCION POR RIESGO CAMBIARIO

Al respecto, no se hace ninguna anotación, ya que esta Coordinación no cuenta con registros de ningún tipo en posición en Moneda Extranjera, ni por riesgo cambiario.

8. REPORTE ANALITICO DEL ACTIVO

a. Vida útil o porcentajes de depreciación, deterioro o amortización

La depreciación es aplicada de acuerdo a vida útil o porcentajes de depreciación, deterioro o amortización utilizados en los diferentes tipos de activos, de acuerdo los Parámetros de Estimación de Vida Útil emitidos por el CONAC en la "Guía de Vida Útil Estimada y Porcentajes de Depreciación, los cuales son los siguientes:

Cuenta Contable	Descripción	Años de vida útil	Depreciación Anual (%)
1263-1-001	Equipo de Transporte	4	25%
1263-1-002	Muebles de Oficina y Estantería	10	10%
1263-1-003	Equipo de Cómputo y de Tecnologías de la Información	3.333	30%
1263-1-004	Sistemas de Aire Acondicionado, Calefacción y Refrigeración Industrial	10	10%
1263-1-005	Equipo de Comunicación y Telecomunicación	10	10%
1263-1-006	Herramientas y Maquinas-Herramientas	10	10%
1263-1-007	Otros Mobiliarios y Equipos de Administración	10	10%
1263-1-008	Cámara Fotográficas y Video	3.003	33%

Los activos intangibles (software), se amortizarán en base a la vigencia que tienen, para la cual se adquirieron.

b. Cambios en el porcentaje de depreciación o valor residual de los activos

A la fecha de este informe, no se realizaron cambios en los porcentajes de depreciación o valor residual de los activos.

c. Importe de los gastos capitalizados en el ejercicio

A la fecha de este informe, esta CEPC no cuenta con gastos capitalizados, tanto financieros como de investigación y desarrollo.

d. Riesgos por tipo de cambio o tipo de interés de las inversiones financieras

A la fecha de este informe, la CEPC no cuenta con inversiones financieras.

e. Valor activado en el ejercicio de los bienes construidos por la entidad

A la fecha de este informe, no hay nada que informar, ya que la CEPC no cuenta con bienes construidos.

**Sistema Estatal de Evaluación
Notas a los Estados Financieros
COORDINACION ESTATAL DE PROTECCION CIVIL
Al 31 de diciembre del 2022
(PESOS)**

CUENTA PÚBLICA: 2022

f. Otras circunstancias de carácter significativo que afecten el activo

A la fecha de este informe, la CEPC no cuenta con circunstancias de carácter significativo que afecten el activo, tales como bienes en garantía, señalados en embargos, litigios, títulos de inversiones entregados en garantías, baja significativa del valor de inversiones financieras, etc.

g. Desmantelamiento de activos, procedimientos, implicaciones, efectos contables

En el presente ejercicio se dieron de baja activos por ser obsoletos para este Organismo: afectando las cuentas de Bienes Muebles contra Donaciones de Activos, en apego a la Normatividad aplicable para tal efecto.

h. Administración de activos, planeación con el objetivo de que el ente los utilice de manera más efectiva

No se realizaron registros por este concepto.

9. FIDEICOMISOS, MANDATOS Y ANALOGOS

A la fecha de este informe, la Coordinación Estatal de Protección Civil, no cuenta con Fideicomisos, mandatos y análogos.

10. REPORTE DE LA RECAUDACION

a. Análisis del comportamiento de la recaudación correspondiente al ente público o cualquier tipo de ingreso

Esta CEPC no recibe ingresos propios, a la fecha de este informe, en su cuenta bancaria,

b. Proyección de la recaudación de ingresos en el mediano plazo

Esta CEPC no recibe ingresos propios, a la fecha de este informe, en su cuenta bancaria,

11. INFORMACION SOBRE LA DEUDA Y EL REPORTE ANALITICO DE LA DEUDA

a. Deuda respecto al PIB, y deuda respecto a la recaudación

Nada que informar para el periodo que se reporta.

b. Información de manera agrupada por tipo de valor gubernamental o instrumento financiero

Nada que informar para el periodo que se reporta.

**Sistema Estatal de Evaluación
Notas a los Estados Financieros
COORDINACION ESTATAL DE PROTECCION CIVIL
Al 31 de diciembre del 2022
(PESOS)**

CUENTA PÚBLICA: 2022

12. CALIFICACIONES OTORGADAS

Nada que informar para el periodo que se reporta.

13. PROCESOS DE MEJORA**a. Principales Políticas de control interno**

La Coordinación Estatal de Protección Civil, cuenta con distintos lineamientos y políticas de control interno, como lo son:

- Lineamientos de Cuentas por Cobrar y Deudores Diversos
- Lineamientos para el Manejo de Caja Chica
- Lineamientos para el Manejo y Control de Equipo de Transporte
- Lineamientos sobre el Sistema de Control de Bienes Muebles e Inmuebles
- Normas que regulan los procedimientos, términos y requisitos conforme a los cuales se realizan las transferencias de recursos entre programas
- Políticas de Desempeño de las Funciones de Almacenamiento e Inventarios
- Políticas Internas de Control y Desempeño de los Servicios Personales
- Políticas para el Otorgamiento y comprobación de viáticos y Gastos por Comprobar
- Lineamientos para la racionalización
- Lineamientos para el ahorro de combustible
- Programa de Racionalización de Servicios Básicos y Consumibles
- Entre otros

b. Medidas de desempeño financiero, metas y alcance**14. INFORMACIÓN POR SEGMENTOS**

La Coordinación Estatal de Protección Civil, realiza sus registros contables por segmentos por cada una de las Unidades Administrativas, las cuales son:

- C01 – Oficina del Coordinador Estatal
- C02 – Dirección General de la CEPC
- C03 – Dictaminación de Programas Internos
- C04 – Inspección y Vigilancia
- C05 – Diagnostico de Riesgo
- C06 – Dirección Técnica de Atención a Emergencias y Desastres
- C07 – Dirección de Seguimientos
- C08 – Dirección Jurídica
- C09 – Dirección de Fondos
- C10 – Dirección Administrativa
- C11 – Organismo Interno de la CEPC
- C12 – Unidad de Género
- C13 – Unidad de Mejora Regulatoria
- C14 – Unidad de Transparencia

**Sistema Estatal de Evaluación
Notas a los Estados Financieros
COORDINACION ESTATAL DE PROTECCION CIVIL
Al 31 de diciembre del 2022
(PESOS)**

CUENTA PÚBLICA: 2022

Se presenta en los formatos ETCA-II-07 y ETCA II-08 el ejercicio del presupuesto de egresos por unidad administrativa

15. EVENTOS POSTERIORES AL CIERRE

Nada que informar durante el periodo que se reporta

16. PARTES RELACIONADAS

A la fecha de este informe, no existen partes relacionadas que pudieran ejercer influencia significativa sobre la toma de decisiones financieras y operativas.

17. RESPONSABILIDAD SOBRE LA PRESENTACION RAZONABLE DE LA INFORMACIÓN CONTABLE

"Bajo protesta de decir verdad, declaramos que los Estados Financieros y sus notas, son razonablemente correctos y son responsabilidad del emisor".



MTRO. DAVID ALEJANDRO CORDOVA
DUARTE
DIRECTOR ADMINISTRATIVO

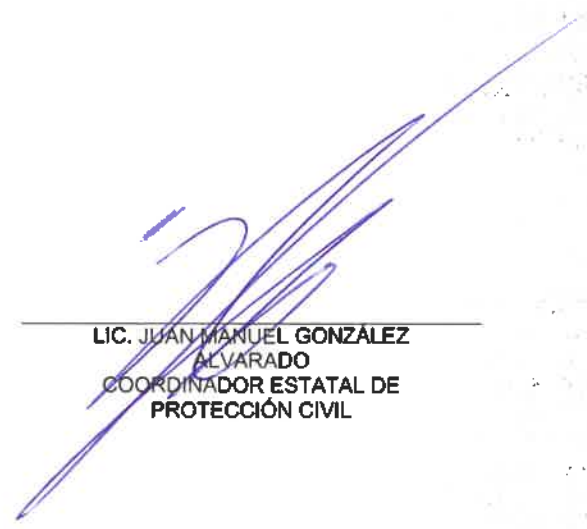

LIC. JUAN MANUEL GONZALEZ
ALVARADO
COORDINADOR ESTATAL DE
PROTECCIÓN CIVIL



Rubros de Ingresos	Ingreso						Diferencia (6= 5 - 1)
	Estimado (1)	Ampliaciones y Reducciones (+ ó -) (2)	Modificado (3= 1 +2)	Devergado (4)	Recalcado (5)		
Impuestos	0	0	0	0	0	0	0
Cuotas y Aportaciones de Seguridad Social	0	0	0	0	0	0	0
Contribuciones de Mejoras	0	0	0	0	0	0	0
Derechos	0	0	0	0	0	0	0
Productos	0	0	0	0	0	0	0
Aprovechamientos	0	0	0	0	0	0	0
Ingresos por Ventas de Bienes, Prestación de Servicios y Otros Ingresos	0	0	0	0	0	0	0
Participaciones, Aportaciones, Convenios, Incentivos Derivados de la Colaboración Fiscal y Fondos Distintos de Aportaciones	0	0	0	0	0	0	0
Transferencias, Asignaciones, Subsidios y Subvenciones, y Pensiones y Jubilaciones	62,008,084	23,608,145	85,616,229	79,315,587	79,315,587	17,307,503	17,307,503
Ingresos Derivados de Financiamientos	0	0	0	0	0	0	0
Total	62,008,084	23,608,145	85,616,229	79,315,587	79,315,587	17,307,503	17,307,503
					Ingresos Excedentes	17,307,503.33	

COORDINACIÓN ESTATAL DE PROTECCIÓN CIVIL

CPCA-II-01

Estado Analítico de Ingresos

Del 31 de enero de 2022 al 31 de diciembre de 2022

CUENTA PÚBLICA: 2022

Estado Analítico de Ingresos Por Fuentes de Financiamiento	Ingreso					Diferencia (6=5-1)
	Estimado (1)	Ampliaciones y Reducciones (+ 6 -) (2)	Modificado (3= 1 +2)	Devengado (4)	Recaudado (5)	
Ingresos del Poder Ejecutivo Federal o Estatal y de los Municipios	0	0	0	0	0	0
Impuestos	0	0	0	0	0	0
Cuotas y Aportaciones de Seguridad Social	0	0	0	0	0	0
Contribuciones de Mejoras	0	0	0	0	0	0
Derechos	0	0	0	0	0	0
Productos ¹	0	0	0	0	0	0
Aprovechamientos ²	0	0	0	0	0	0
Participaciones, Aportaciones, Convenios, Incentivos Derivados de la Colaboración Fiscal y Fondos Distintos de Aportaciones	0	0	0	0	0	0
Transferencias, Asignaciones, Subsidios y Subvenciones, y Pensiones y Jubilaciones	0	0	0	0	0	0
Ingresos De los Entes Públicos de los Poderes Legislativo y Judicial, de los Órganos Autónomos y del Sector Paraestatal o Paramunicipal, así como de las Empresas Productivas del Estado	62,008,084	23,608,145	85,616,229	79,315,587	79,315,587	17,307,503
Cuotas y Aportaciones de Seguridad Social	0	0	0	0	0	0
Productos ¹	0	0	0	0	0	0
Ingresos por ventas de Bienes, Prestación de Servicios y Otros Ingresos ³	0	0	0	0	0	0
Transferencias, Asignaciones, Subsidios y Subvenciones, y Pensiones y Jubilaciones	62,008,084	23,608,145	85,616,229	79,315,587	79,315,587	17,307,503
Ingresos derivados de Financiamiento	0	0	0	0	0	0
Ingresos Derivados de Financiamientos	0	0	0	0	0	0
Total	62,008,084	23,608,145	85,616,229	79,315,587	79,315,587	17,307,503
					Ingresos Excedentes	17,307,503.33

MTR. DAVID ALEJANDRO CORDOVA DUARTE
DIRECTOR ADMINISTRATIVO

LIC. JUAN MANUEL GONZALEZ ALVARADO
COORDINADOR ESTATAL DE PROTECCIÓN CIVIL

¹ Incluye intereses que generan las cuentas bancarias de los entes públicos en productos

² Incluye donativos en efectivo del Poder Ejecutivo, entre otros aprovechamientos.

³ Se refiere a los ingresos propios obtenidos por los Poderes Legislativo y Judicial, los Organos Autónomos y las entidades de la administración pública paraestatal paramunicipal, por sus actividades diversas no inherentes a su operación que general recursos y que no sean ingresos por venta de bienes o prestación de servicios, tales como donativos en efectivo, entre otros.

COORDINACIÓN ESTATAL DE PROTECCIÓN CIVIL
Estado Analítico de Ingresos Detallado – LDF

CPCA-II-02

Del 31 de enero de 2022 al 31 de diciembre de 2022

CUENTA PÚBLICA: 2022

Concepto (c)	Ingreso					Diferencia (e)
	Estimado (d)	Ampliaciones/ (Reducciones)	Modificado	Derengado	Recaudado	
Ingresos de Libre Disposición	-	-	-	-	-	-
A. Impuestos	-	-	-	-	-	-
B. Cuotas y Aportaciones de Seguridad Social	-	-	-	-	-	-
C. Contribuciones de Mejoras	-	-	-	-	-	-
D. Derechos	-	-	-	-	-	-
E. Productos	-	-	-	-	-	-
F. Aprovechamientos	-	-	-	-	-	-
G. Ingresos por Ventas de Bienes y Prestación de Servicios	-	-	-	-	-	-
H. Participaciones	-	-	-	-	-	-
(H=h1+h2+h3+h4+h5+h6+h7+h8+h9+h10+h11)	-	-	-	-	-	-
h1) Fondo General de Participaciones	-	-	-	-	-	-
h2) Fondo de Fomento Municipal	-	-	-	-	-	-
h3) Fondo de Fiscalización y Recaudación	-	-	-	-	-	-
h4) Fondo de Compensación	-	-	-	-	-	-
h5) Fondo de Extracción de Hidrocarburos	-	-	-	-	-	-
h6) Impuesto Especial Sobre Producción y Servicios	-	-	-	-	-	-
h7) 0.136% de la Recaudación Federal Participable	-	-	-	-	-	-
h8) 3.17% Sobre Extracción de Petróleo	-	-	-	-	-	-
h9) Gasolinas y Diésel	-	-	-	-	-	-
h10) Fondo del Impuesto Sobre la Renta	-	-	-	-	-	-
h11) Fondo de Estabilización de los Ingresos de las Entidades Federativas	-	-	-	-	-	-
I. Incentivos Derivados de la Colaboración Fiscal (I=i1+i2+i3+i4+i5)	-	-	-	-	-	-
i1) Tenencia o Uso de Vehículos	-	-	-	-	-	-
i2) Fondo de Compensación ISAN	-	-	-	-	-	-
i3) Impuesto Sobre Automóviles Nuevos	-	-	-	-	-	-

Concepto (e)	Ingreso					Diferencia (e)
	Estimado (d)	Ampliaciones/ (Reducciones)	Modificado	Devengado	Recaudado	
14) Fondo de Compensación de Repesos-Intermedios						
15) Otros Incentivos Económicos						
J. Transferencias y Asignaciones	62,008,084.00	23,608,145.07	85,616,229.07	79,315,587.33	79,315,587.33	17,307,503.33
K. Convenios						
k1) Otros Convenios y Subsidios						
L. Otros Ingresos de Libre Disposición (L=f1+f2)						
1f) Participaciones en Ingresos Locales						
12) Otros Ingresos de Libre Disposición						
I. Total de Ingresos de Libre Disposición (I=A+B+C+D+E+F+G+H+J+K+L)	62,008,084.00	23,608,145.07	85,616,229.07	79,315,587.33	79,315,587.33	17,307,503.33
Ingresos Excedentes de Ingresos de Libre Disposición						17,307,503.33
Transferencias Federales Etiquetadas						
A. Aportaciones (A=a1+a2+a3+a4+a5+a6+a7+a8)						
a1) Fondo de Aportaciones para la Nómina Educativa y Gasto Operativo						
a2) Fondo de Aportaciones para los Servicios de Salud						
a3) Fondo de Aportaciones para la Infraestructura Social						
a4) Fondo de Aportaciones para el Fortalecimiento de los Municipios y de las Demarcaciones Territoriales del Distrito Federal						
a5) Fondo de Aportaciones Múltiples						
a6) Fondo de Aportaciones para la Educación Tecnológica y de Adultos						
a7) Fondo de Aportaciones para la Seguridad Pública de los Estados y del Distrito Federal						
a8) Fondo de Aportaciones para el Fortalecimiento de las Entidades Federativas						
B. Convenios (B=b1+b2+b3+b4)						
b1) Convenios de Protección Social en Salud						
b2) Convenios de Descentralización						
b3) Convenios de Reasignación						
b4) Otros Convenios y Subsidios						
C. Fondos Distintos de Aportaciones (C=c1+c2)						
c1) Fondo para Entidades Federativas y Municipios Productores de Hidrocarburos						

62

Concepto (f)	Ingreso					Diferencia (e)
	Estimado (d)	Amplicaciones/ (Reducciones)	Modificado	Devengado	Recaudado	
c2) Fondo Minero						
D. Transferencias, Asignaciones, Subsidios y Subvenciones, y Pensiones y Jubilaciones						
E. Otras Transferencias Federales Etiquetadas						
II. Total de Transferencias Federales Etiquetadas (II = A + B + C + D + E)						
III. Ingresos Derivados de Financiamientos (III = A)						
A. Ingresos Derivados de Financiamientos						
IV. Total de Ingresos (IV = I + II + III)	62,008,084.00	23,608,145.07	85,616,229.07	79,315,587.33	79,315,587.33	17,307,503.33
Datos Informativos						
1. Ingresos Derivados de Financiamientos con Fuente de Pago de Ingresos de Libre Disposición						
2. Ingresos Derivados de Financiamientos con Fuente de Pago de Transferencias Federales Etiquetadas						
3. Ingresos Derivados de Financiamientos (3 = 1 + 2)						

MTRO. DAVID ALEJANDRO CORDOVA DUARTE
DIRECTOR ADMINISTRATIVO

LIC. JUAN MANUEL GONZALEZ ALVARADO
COORDINADOR ESTATAL DE PROTECCIÓN CIVIL

[Handwritten signature]

COORDINACIÓN ESTATAL DE PROTECCIÓN CIVIL
Conciliación entre los Ingresos Presupuestarios y Contables
Del 31 de enero de 2022 al 31 de diciembre de 2022

CPCA-II-03

CUENTA PÚBLICA: 2022

1. Total de Ingresos Presupuestarios		79,315,587.33
2. Mas Ingresos contables No Presupuestarios		0.00
Ingresos Financieros		
Incremento por Variación de Inventarios		
Disminución del Exceso de Estimaciones por Pérdida o Deterioro u Obsolescencia		
Disminución del Exceso de Provisiones		
Otros Ingresos y Beneficios Varios		
Otros Ingresos Contables No Presupuestarios		
3. Menos Ingresos Presupuestarios No Contables		0.00
Aprovechamientos Patrimoniales		
Ingresos Derivados de Financiamientos		
Otros Ingresos Presupuestarios No Contables		
4. Total de Ingresos Contables (4= 1 + 2 - 3)		79,315,587.33

1. Se deberán incluir los Ingresos Contables No Presupuestarios que no se regularizaron presupuestariamente durante el ejercicio
2. Los Ingresos Financieros y otros ingresos se regularizarán presupuestariamente de acuerdo a la legislación aplicable

MTRD: DAVID ALEJANDRO CORDOVA DUARTE
DIRECTOR ADMINISTRATIVO

LIC. JUAN MANUEL GONZALEZ ALVARADO
COORDINADOR ESTATAL DE PROTECCIÓN CIVIL

COORDINACIÓN ESTATAL DE PROTECCIÓN CIVIL
Estado Analítico del Ejercicio Presupuesto de Egresos
Clasificación por Objeto del Gasto (Capítulo y Concepto)
Del 31 de enero de 2022 al 31 de diciembre de 2022

CPCA-II-04

CUENTA PÚBLICA: 2022

Ejercicio del Presupuesto por Capítulo del Gasto	Egresos Aprobado Anual (1)	Ampliaciones/ (Reducciones) (2)	Egresos Modificado Anual (3=1+2)	Egresos Devengado Acumulado (4)	Egresos Pagado Acumulado (5)	Subejercicio (6 = 3 - 4)
Servicios Personales	34,684,577	0	34,684,577	34,022,803	34,022,803	661,774
Remuneraciones al Personal de Carácter Permanente	20,402,116	-395,317	20,006,798	19,708,018	19,708,018	298,780
Remuneraciones al Personal de Carácter Transitorio	0	0	0	0	0	0
Remuneraciones Adicionales y Especiales	2,931,226	1,407,109	4,338,335	4,195,728	4,195,728	142,607
Seguridad Social	7,264,143	277,463	7,541,606	7,470,292	7,470,292	71,314
Otras Prestaciones Sociales y Económicas	713,221	25,047	738,268	728,612	728,612	9,656
Previsiones	1,823,763	-1,695,679	127,883	0	0	127,883
Pago de Estimulos a Servidores Públicos	1,550,109	381,577	1,931,686	1,920,153	1,920,153	11,533
Materiales y Suministros	2,500,000	23,871,168	26,371,168	26,361,941	26,361,941	9,227
Materiales de Administración, Emisión de Documentos y Artículos Oficiales	352,810	3,422,482	3,775,292	3,773,558	3,773,558	1,734
Alimentos y Utensilios	15,000	785,217	800,217	800,217	800,217	0
Materias Primas y Materiales de Producción y Comercialización	0	0	0	0	0	0
Materiales y Artículos de Construcción y de Reparación	13,595	620,935	634,530	634,530	634,530	0
Productos Químicos, Farmacéuticos y de Laboratorio	0	1,664	1,664	1,663	1,663	1
Combustibles, Lubricantes y Aditivos	1,804,072	-736,078	1,067,994	1,060,849	1,060,849	7,145
Vestuario, Blancos, Prendas de Protección y Artículos Deportivos	15,600	19,553,192	19,568,792	19,568,792	19,568,792	0
Materiales y Suministros Para Seguridad	0	248,960	248,960	248,960	248,960	0
Herramientas, Refacciones y Accesorios Menores	298,923	-25,204	273,719	273,372	273,372	347
Servicios Generales	6,500,000	3,615,829	10,115,829	8,111,826	8,111,826	2,004,003
Servicios Básicos	643,696	262,714	906,409	906,407	906,407	2
Servicios de Arrendamiento	1,380,000	61,335	1,441,335	1,441,333	1,441,333	2
Servicios Profesionales, Científicos, Técnicos y Otros Servicios	1,607,256	-279,925	1,327,330	1,327,330	1,327,330	0
Servicios Financieros, Bancarios y Comerciales	36,000	127,837	163,837	163,837	163,837	0
Servicios de Instalación, Reparación, Mantenimiento y Conservación	367,492	1,818,043	2,185,536	2,185,536	2,185,536	0
Servicios de Comunicación Social y Publicidad.	2,000,000	0	2,000,000	0	0	2,000,000
Servicios de Traslado y Viáticos	0	1,622,052	1,622,052	1,619,155	1,619,155	2,897
Servicios Oficiales	0	0	0	0	0	0
Otros Servicios Generales	465,556	3,773	469,329	468,228	468,228	1,101
Transferencias, Asignaciones, Subsidios y Otras Ayudas	0	0	0	0	0	0
Transferencias Internas y Asignaciones al Sector Público	0	0	0	0	0	0
Transferencias al Resto del Sector Público	0	0	0	0	0	0
Subsidios y Subvenciones	0	0	0	0	0	0
Ayudas Sociales	0	0	0	0	0	0
Pensiones y Jubilaciones	0	0	0	0	0	0
Transferencias a Fideicomisos, Mandatos y Otros Análogos	0	0	0	0	0	0
Transferencias a la Seguridad Social	0	0	0	0	0	0
Donativos	0	0	0	0	0	0
Transferencias al Exterior	0	0	0	0	0	0
Bienes Muebles, Inmuebles e Intangibles	0	8,084,158	8,084,158	8,084,158	8,084,158	0
Mobiliario y Equipo de Administración	0	824,523	824,523	824,523	824,523	0
Mobiliario y Equipo Educativo y Recreativo	0	68,719	68,719	68,719	68,719	0
Equipo e Instrumental Médico y de Laboratorio	0	0	0	0	0	0
Vehículos y Equipo de Transporte	0	6,311,978	6,311,978	6,311,978	6,311,978	0
Equipo de Defensa y Seguridad	0	0	0	0	0	0
Maquinaria, Otros Equipos y Herramientas	0	878,938	878,938	878,938	878,938	0
Activos Biológicos	0	0	0	0	0	0
Bienes Inmuebles	0	0	0	0	0	0
Activos Intangibles	0	0	0	0	0	0
Inversión Pública	0	0	0	0	0	0
Obra Pública en Bienes de Dominio Público	0	0	0	0	0	0
Obra Pública en Bienes Propios	0	0	0	0	0	0
Proyectos Productivos y Acciones de Fomento	0	0	0	0	0	0
Inversiones Financieras y Otras Provisiones	18,323,507	-11,963,010	6,360,497	0	0	6,360,497
Inversiones Para el Fomento de Actividades Productivas.	0	0	0	0	0	0
Acciones y Participaciones de Capital	0	0	0	0	0	0

Compra de Títulos y Valores			0			0
Concesión de Préstamos			0			0
Inversiones en Fideicomisos, Mandatos y Otros Análogos	18,323,507	-11,963,010	6,360,497			6,360,497
Otras Inversiones Financieras			0			0
Provisiones para Contingencias y Otras Erogaciones Especiales			0			0
Participaciones y Aportaciones	0	0	0	0	0	0
Participaciones			0			0
Aportaciones			0			0
Convenios			0			0
Deuda Pública	0	0	0	0	0	0
Amortización de la Deuda Pública			0			0
Intereses de la Deuda Pública			0			0
Comisiones de la Deuda Pública			0			0
Gastos de la Deuda Pública			0			0
Costo por Coberturas			0			0
Apoyos Financieros			0			0
Adeudos de Ejercicios Fiscales Anteriores (Adefas)			0			0
Total del Gasto	62,008,084	23,608,145	85,616,229	76,580,728	76,580,728	9,035,501

 MTRO. DAVID ALEJANDRO CORDOVA DUARTE
 DIRECTOR ADMINISTRATIVO

 LIC. JUAN MANUEL GONZALEZ ALVARADO
 COORDINADOR ESTATAL DE PROTECCIÓN CIVIL



COORDINACION ESTATAL DE PROTECCION CIVIL

CPCA-II-05

Estado Analítico del Ejercicio del Presupuesto de Egresos Detallado - LOF

Clasificación por Objeto del Gasto (Capítulo y Concepto)

Del 31 de enero de 2022 al 31 de diciembre de 2022

(PEBOS)

CUENTA PÚBLICA: 2022

Concepto (c)	Egresos					Subejercicio (e)
	Aprobado (f)	Anulaciones (Reducciones)	Modificado	Devengado	Pagado	
L Gasto No Etiquetado (L=A+B+C+D+E+F+G+H+I)	62,088,864.00	23,806,148.87	38,616,239.87	76,980,728.36	76,980,728.36	9,838,808.71
A. Servicios Personales (A=A1+A2+A3+A4+A5+A6+A7)	34,684,577.00	-	34,684,577.00	34,022,803.06	34,022,803.06	861,773.94
a1) Remuneraciones al Personal de Carácter Permanente	20,402,115.81	365,317.49	20,086,798.32	19,706,817.88	19,706,017.88	268,780.43
a2) Remuneraciones al Personal de Carácter Transitorio	-	-	-	-	-	-
a3) Remuneraciones Adicionales y Especiales	2,931,226.20	1,407,108.26	4,338,334.46	4,195,728.25	4,195,728.25	142,607.21
a4) Seguridad Social	7,264,142.86	277,483.20	7,541,626.06	7,470,261.89	7,470,261.89	71,364.18
a5) Otros Prestaciones Sociales y Económicas	713,220.55	25,047.37	738,267.93	728,812.26	728,812.26	9,055.67
a6) Provisiones	1,823,782.87	1,635,879.21	127,883.66	-	-	127,883.66
a7) Pago de Establecido a Servidores Públicos	1,550,108.88	381,576.77	1,211,686.66	1,920,152.86	1,920,152.86	11,532.89
B. Materiales y Suministros (B=B1+B2+B3+B4+B5+B6+B7+B8+B9)	2,400,000.00	23,871,188.40	26,371,188.40	26,361,841.33	26,361,841.33	9,227.07
b1) Materiales de Administración, Emisión de Documentos y Artículos Oficiales	382,809.80	3,422,482.15	3,775,291.75	3,773,557.73	3,773,557.73	1,734.02
b2) Alimentos y Utensilios	15,800.00	785,217.23	800,217.23	800,219.97	800,219.97	0.26
b3) Materiales Plásticos y Materiales de Producción y Comercialización	-	-	-	-	-	-
b4) Materiales y Artículos de Construcción y de Reparación	13,885.00	620,835.04	634,530.04	634,530.03	634,530.03	0.01
b5) Productos Químicos, Farmacéuticos y de Laboratorio	-	1,953.09	1,883.66	1,862.99	1,862.99	1.00
b6) Combustibles, Lubricantes y Aditivos	1,004,072.36	738,078.20	1,097,994.15	1,080,848.40	1,080,848.40	7,144.75
b7) Vestuario, Blancos, Prendas de Protección y Artículos Deportivos	15,600.00	10,553,182.41	10,568,782.41	10,568,782.41	10,568,782.41	-
b8) Materiales y Suministros Para Seguridad	-	248,859.58	248,859.58	248,859.58	248,859.58	-
b9) Herramientas, Refacciones y Accesorios Menores	286,923.02	25,395.80	273,718.22	273,372.22	273,372.22	347.00
C. Servicios Generales (C=C1+C2+C3+C4+C5+C6+C7+C8+C9)	6,580,000.00	3,815,826.67	10,115,826.67	3,111,826.24	3,111,826.24	2,004,002.43
c1) Servicios Básicos	643,895.73	282,713.59	906,408.32	986,407.03	986,407.03	-2,808.70
c2) Servicios de Asesoramiento	1,380,000.00	81,335.47	1,441,335.47	1,441,333.47	1,441,333.47	2.00
c3) Servicios Profesionales, Científicos, Técnicos y Otros Servicios	1,807,255.52	279,626.41	1,327,330.11	1,327,330.10	1,327,330.10	0.01
c4) Servicios Financieros, Bancarios y Comerciales	35,000.00	127,836.90	163,836.90	163,836.88	163,836.88	0.01
c5) Servicios de Instalación, Reparación, Mantenimiento y Conservación	367,482.44	1,818,043.49	2,185,535.83	2,185,535.76	2,185,535.76	0.18
c6) Servicios de Comunicación Social y Publicidad	2,000,000.00	-	2,000,000.00	-	-	2,000,000.00
c7) Servicios de Traslado y Viajes	-	1,622,052.03	1,622,082.03	1,618,155.00	1,618,155.00	2,897.03
c8) Servicios Oficiales	-	-	-	-	-	-
c9) Otros Servicios Generales	465,808.31	3,772.80	469,328.91	468,228.00	468,228.00	1,100.91
D. Transferencias, Asignaciones, Subsidios y Otros Ayudes (D=D1+D2+D3+D4+D5+D6+D7+D8+D9)	-	-	-	-	-	-
d1) Transferencias Internas y Asignaciones al Sector Público	-	-	-	-	-	-
d2) Transferencias al Resto del Sector Público	-	-	-	-	-	-
d3) Subsidios y Subvenciones	-	-	-	-	-	-
d4) Ayudas Sociales	-	-	-	-	-	-
d5) Pensiones y Jubilaciones	-	-	-	-	-	-
d6) Transferencias a Filiales, Matrices y Otros Análogos	-	-	-	-	-	-
d7) Transferencias a la Seguridad Social	-	-	-	-	-	-
d8) Donativos	-	-	-	-	-	-
d9) Transferencias al Exterior	-	-	-	-	-	-
E. Bienes Muebles, Inmuebles e Intangibles (E=E1+E2+E3+E4+E5+E6+E7+E8)	-	8,084,157.75	8,084,157.75	8,084,157.74	8,084,157.74	0.01
e1) Mobiliario y Equipo de Administración	-	824,522.83	824,522.83	824,522.82	824,522.82	0.01
e2) Mobiliario y Equipo Educativo y Recreativo	-	68,719.05	68,719.05	68,719.05	68,719.05	-
e3) Equipo e Instrumental Médico y de Laboratorio	-	-	-	-	-	-
e4) Vehículos y Equipo de Transporte	-	6,311,977.78	6,311,977.76	6,311,977.76	6,311,977.76	-
e5) Equipo de Defensa y Seguridad	-	-	-	-	-	-
e6) Maquinaria, Otros Equipos y Herramientas	-	878,938.31	878,938.31	878,938.31	878,938.31	-
e7) Activos Biológicos	-	-	-	-	-	-
e8) Bienes Inmuebles	-	-	-	-	-	-
e9) Activos Intangibles	-	-	-	-	-	-
F. Inversión Pública (F=F1+F2+D)	-	-	-	-	-	-
f1) Obra Pública en Bienes de Dominio Público	-	-	-	-	-	-
f2) Obra Pública en Bienes Propios	-	-	-	-	-	-
f3) Proyectos Productivos y Acciones de Fomento	-	-	-	-	-	-
G. Inversiones Financieras y Otras Provisiones (G=G1+G2+G3+G4+G5+G6+G7)	16,323,807.00	11,983,009.75	5,380,497.25	-	-	6,380,497.25
g1) Inversiones Para el Fomento de Actividades Productivas	-	-	-	-	-	-
g2) Acciones y Participaciones de Capital	-	-	-	-	-	-
g3) Compra de Títulos y Valores	-	-	-	-	-	-
g4) Concesión de Préstamos	-	-	-	-	-	-
g5) Inversiones en Fideicomisos, Mandatos y Otros Análogos	-	-	-	-	-	-
Fideicomiso de Desastres Naturales (Informativo)	16,323,807.00	11,983,009.75	5,380,497.25	-	-	6,380,497.25
g6) Otras Inversiones Financieras	-	-	-	-	-	-
g7) Provisiones para Contingencias y Otras erogaciones Especiales	-	-	-	-	-	-
H. Participaciones y Aperturas (H=H1+H2+H3)	-	-	-	-	-	-
h1) Participaciones	-	-	-	-	-	-

<ul style="list-style-type: none"> h2) Aportaciones h3) Concesiones 									
L. Deuda Pública (L=1+2+3+4+5+6+7) <ul style="list-style-type: none"> i1) Anulización de la Deuda Pública 2) Intereses de la Deuda Pública 3) Comisiones de la Deuda Pública 4) Gastos de la Deuda Pública 5) Costo por Coberturas 6) Apoyos Financieros 7) Adosados de Ejercicios Fiscales Anteriores (ADEFAS) 									
M. Gasto Etiquetado (M=A+B+C+D+E+F+G+H+I)									
A. Servicios Personales (A=1+2+3+4+5+6+7) <ul style="list-style-type: none"> a1) Remuneraciones al Personal de Carácter Permanente a2) Remuneraciones al Personal de Carácter Transitorio a3) Remuneraciones Adicionales y Especiales a4) Seguridad Social a5) Otras Prestaciones Sociales y Económicas a6) Previsiones a7) Pago de Estimulos a Servidores Públicos 									
B. Materiales y Suministros (B=1+2+3+4+5+6+7+8+9) <ul style="list-style-type: none"> b1) Materiales de Administración, Emisión de Documentos y Artículos Oficiales b2) Alimentos y Utensilios b3) Materias Primas y Materiales de Producción y Comercialización b4) Materiales y Artículos de Construcción y de Reparación b5) Productos Químicos, Farmacológicos y de Laboratorio b6) Combustibles, Lubricantes y Aditivos b7) Vestuario, Blancos, Prendas de Protección y Artículos Deportivos b8) Materiales y Suministros Para Seguridad b9) Herramientas, Relaciones y Accesorios Menores 									
C. Servicios Generales (C=1+2+3+4+5+6+7+8+9) <ul style="list-style-type: none"> c1) Servicios Básicos c2) Servicios de Arrendamiento c3) Servicios Profesionales, Científicos, Técnicos y Otros Servicios c4) Servicios Financieros, Bancarios y Comerciales c5) Servicios de Instalación, Reparación, Mantenimiento y Conservación c6) Servicios de Comunicación Social y Publicidad c7) Servicios de Tratado y Viajes c8) Servicios Cálculos c9) Otros Servicios Generales 									
D. Transferencias, Asignaciones, Subsidios y Otras Ayudas (D=1+2+3+4+5+6+7+8+9) <ul style="list-style-type: none"> d1) Transferencias Internas y Asignaciones al Sector Público d2) Transferencias al Resto del Sector Público d3) Subsidios y Subvenciones d4) Ayudas Sociales d5) Pensiones y Jubilaciones d6) Transferencias a Filiales, Mandatos y Otros Análogos d7) Transferencias a la Seguridad Social d8) Donativos d9) Transferencias al Exterior 									
E. Bienes Muebles, Inmuebles e Intangibles (E=1+2+3+4+5+6+7+8+9) <ul style="list-style-type: none"> e1) Mobiliario y Equipo de Administración e2) Mobiliario y Equipo Educativo y Recreativo e3) Equipo e Instrumental Médico y de Laboratorio e4) Vehículos y Equipo de Transporte e5) Equipo de Defensa y Seguridad e6) Maquinaria, Otros Equipos y Herramientas e7) Activos Biológicos e8) Bienes Intangibles e9) Activos Intangibles 									
F. Inversión Pública (F=1+2+3) <ul style="list-style-type: none"> f1) Obras Públicas en Bienes de Dominio Público f2) Obras Públicas en Bienes Propios f3) Proyectos Productivos y Acciones de Fomento 									
G. Inversiones Financieras y Otras Provisiones (G=1+2+3+4+5+6+7) <ul style="list-style-type: none"> g1) Inversiones Para el Fomento de Actividades Productivas g2) Acciones y Participaciones de Capital g3) Compra de Títulos y Valores g4) Concesión de Préstamos g5) Inversiones en Fideicomisos, Mandatos y Otros Análogos Fidelización de Depósitos Naturales (Informativa) 									

A B

g6) Otras Inversiones Financieras						
g7) Provisiones para Contingencias y Otras erogaciones Especiales						
H. Participaciones y Aportaciones (H=h1+h2+h3)						
h1) Participaciones						
h2) Aportaciones						
h3) Convenios						
Deuda Pública (I=I1+I2+I3+I4+I5+I6+I7)						
I1) Amortización de la Deuda Pública						
I2) Intereses de la Deuda Pública						
I3) Comisiones de la Deuda Pública						
I4) Gastos de la Deuda Pública						
I5) Costo por Carteras						
I6) Apoyos Financieros						
I7) Adeudos de Ejercicios Fiscales Anteriores (ADEFAS)						
III. Total de Egresos (II = I + III)	62,046,084.00	25,046,145.87	89,696,228.87	76,558,728.36	76,558,728.36	9,038,006.71

MTRO. DAVID ALEJANDRO CÓRDOVA DUARTE
DIRECTOR ADMINISTRATIVO

LIC. JUAN MANUEL GONZALEZ ALVARADO
COORDINADOR ESTATAL DE PROTECCION CIVIL

COORDINACIÓN ESTATAL DE PROTECCIÓN CIVIL
Estado Analítico del Ejercicio Presupuesto de Egresos
Clasificación Económica (por Tipo de Gasto)
Del 31 de enero de 2022 al 31 de diciembre de 2022

CPCA-II-06

CUENTA PÚBLICA: 2022

Concepto	Egresos Aprobado Anual (1)	Ampliaciones/ (Reducciones) (2)	Egresos Modificado Anual (3=1+2)	Egresos Devengado Acumulado (4)	Egresos Pagado Acumulado (5)	Subejercicio (6 = 3 - 4)
Gasto Corriente	43,684,577	27,457,944	71,142,521	68,496,171	68,496,171	2,646,350
Gasto de Capital	18,323,507	-3,849,799	14,473,708	8,084,558	8,084,558	6,389,150
Amortización del la Deuda y Disminución de Pasivos			0			0
Pensiones y Jubilaciones			0			0
Participaciones			0			0
Total del Gasto	62,008,084	23,608,145	85,616,229	76,580,728	76,580,728	9,035,501



MTRO. DAVID ALEJANDRO CÓRDOVA DUARTE
DIRECTOR ADMINISTRATIVO



LIC. JUAN MANUEL GONZÁLEZ ALVARADO
COORDINADOR ESTATAL DE PROTECCION CIVIL



COORDINACIÓN ESTATAL DE PROTECCIÓN CIVIL
 Estado Analítico del Ejercicio Presupuesto de Egresos
 Clasificación Administrativa (Por Unidad Administrativa)

Del 31 de enero de 2022 al 31 de diciembre de 2022

CUENTA PÚBLICA: 2022

Clasificación Administrativa (Por Unidad Administrativa)	(1) Egresos Aprobado Anual	(2) Ampliaciones/ (Reducciones)	(3)=(1+2) Egresos Modificado Anual	(4) Egresos Devengado Acumulado	(5) Egresos Pagado Acumulado	(6)=(3-4) Subejercicio
OFICINA DEL COORDINADOR ESTATAL	5,363,876	983,354	6,359,230	4,347,534	4,347,534	2,011,696
DIRECCION GENERAL DE LA CEPC	1,938,973	224,891	2,163,863	2,152,584	2,152,584	11,300
DIRECCION DE DICTAMENES DE PROGRAMAS INTERNOS	4,678,151	28,866	4,707,016	4,697,507	4,697,507	9,510
DIRECCION DE INSPECCION Y VIGILANCIA	3,084,769	-235,012	2,849,777	2,847,281	2,847,281	2,496
DIRECCION DE DIAGNOSTICO DE RIESGO	2,657,443	-117,624	2,539,820	2,517,940	2,517,940	21,880
DIRECCION TECNICA DE ATENCION A EMERGENCIAS Y DESASTRES	11,206,574	-208,102	11,001,472	10,961,882	10,961,882	39,591
DIRECCION DE SEGUIMIENTOS	1,230,588	42,319	1,272,888	1,271,487	1,271,487	1,401
DIRECCION JURIDICA	1,365,620	187,491	1,543,011	1,531,051	1,531,051	11,960
DIRECCION DE FONDOS	20,182,461	20,121,681	40,314,042	33,866,907	33,866,907	6,447,135
DIRECCION ADMINISTRATIVA	9,171,236	2,841,502	12,112,737	12,065,122	12,065,122	107,615
ORGANISMO INTERNO DE LA CEPC	22,185	-22,185	0	0	0	0
UNIDAD DE GENERO	305,425	-230,994	74,522	0	0	74,522
UNIDAD DE MEJORA REGULATORIA	294,230	0	294,230	0	0	294,230
UNIDAD DE TRANSPARENCIA	501,854	-118,032	383,621	381,455	381,455	2,167
Total del Gasto	62,009,684	23,608,145	85,616,229	76,580,728	76,580,728	9,035,501

(Handwritten signatures)

MTRO. DAVID ALEJANDRO CORDOVA DUARTE
 DIRECTOR ADMINISTRATIVO

LIC. JUAN MARQUEL GONZALEZ ALVARADO
 COORDINADOR ESTATAL DE PROTECCION CIVIL

COORDINACIÓN ESTATAL DE PROTECCIÓN CIVIL
 Estado Analítico del Ejercicio del Presupuesto de Egresos Detallado - LDF

CPCA-II-08

CUENTA PÚBLICA: 2022

Clasificación Administrativa:

Del 31 de enero de 2022 al 31 de diciembre de 2022

(PESOS)

Concepto (c)	Egresos						Subejercicio (e)
	Aprobado (d)	Ampliaciones/ (Reducciones)	Modificado	Devengado	Pagado		
I. Gasto No Etiquetado							
(I=A+B+C+D+E+F+G+H)							
OFICINA DEL COORDINADOR ESTATAL	62,008,084.00	23,608,145.07	85,616,229.07	76,580,728.36	76,580,728.36	9,035,500.71	
DIRECCION GENERAL DE LA CEPC	5,365,875.66	993,354.37	6,359,230.03	4,347,533.97	4,347,533.97	2,011,696.06	
DIRECCION DE DICTAMENES DE PROGRAMAS INTERNOS	1,938,972.65	224,890.84	2,163,863.49	2,152,563.57	2,152,563.57	11,299.92	
DIRECCION DE INSPECCION Y VIGILANCIA	4,678,150.98	28,865.43	4,707,016.41	4,697,506.62	4,697,506.62	9,509.79	
DIRECCION DE DIAGNOSTICO DE RIESGO	3,084,789.23	235,011.96	2,849,777.27	2,847,280.89	2,847,280.89	2,496.38	
DIRECCION TECNICA DE ATENCION A EMERGENCIAS Y DESASTRES	2,657,443.40	117,623.76	2,539,819.64	2,517,939.94	2,517,939.94	21,879.70	
DIRECCION DE SEGUIMIENTOS	11,209,573.70	208,101.63	11,001,472.07	10,961,881.55	10,961,881.55	39,590.52	
DIRECCION JURIDICA	1,230,568.98	42,318.57	1,272,887.55	1,271,487.04	1,271,487.04	1,400.51	
DIRECCION DE FONDOS	1,355,519.76	187,491.02	1,543,010.78	1,531,050.90	1,531,050.90	11,959.88	
DIRECCION ADMINISTRATIVA	20,192,460.52	20,121,581.46	40,314,041.98	33,866,907.13	33,866,907.13	6,447,134.85	
ORGANO INTERNO DE LA CEPC	9,171,235.64	2,941,501.56	12,112,737.20	12,005,122.16	12,005,122.16	107,615.04	
UNIDAD DE GENERO	22,185.00	22,185.00	-	-	-	-	
UNIDAD DE MEJORA REGULATORIA	305,425.34	230,903.74	74,521.60	-	-	74,521.60	
UNIDAD DE TRANSPARENCIA	294,229.58	-	294,229.58	-	-	294,229.58	
	501,653.56	118,032.09	383,621.47	381,454.59	381,454.59	2,166.88	
II. Gasto Etiquetado							
(II=A+B+C+D+E+F+G+H)							
OFICINA DEL COORDINADOR ESTATAL							
DIRECCION GENERAL DE LA CEPC							
DIRECCION DE DICTAMENES DE PROGRAMAS INTERNOS							
DIRECCION DE INSPECCION Y VIGILANCIA							
DIRECCION DE DIAGNOSTICO DE RIESGO							
DIRECCION TECNICA DE ATENCION A EMERGENCIAS Y DESASTRES							
DIRECCION DE SEGUIMIENTOS							
DIRECCION JURIDICA							
DIRECCION DE FONDOS							
DIRECCION ADMINISTRATIVA							
ORGANO INTERNO DE LA CEPC							

UNIDAD DE MEJORA REGULATORIA						
UNIDAD DE TRANSPARENCIA						
III. Total de Egresos (III = I + II)	62,008,084.00	23,608,145.07	95,616,229.07	76,580,728.36	76,580,728.36	9,035,500.71



MTRO. DAVID ALEJANDRO CORDOVA DUARTE
DIRECTOR ADMINISTRATIVO

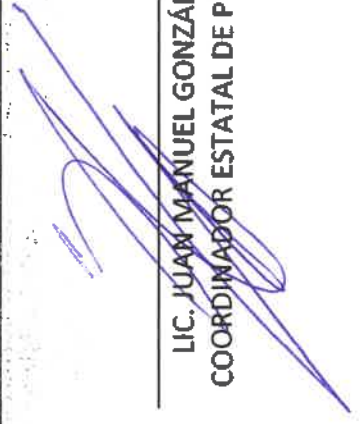

LIC. JUAN MANUEL GONZÁLEZ ALVARADO
COORDINADOR ESTATAL DE PROTECCION CIVIL



COORDINACIÓN ESTATAL DE PROTECCIÓN CIVIL
Estado Analítico del Ejercicio Presupuesto de Egresos
Clasificación Administrativa (Por Poderes)

CPCA-II-09

Del 31 de enero de 2022 al 31 de diciembre de 2022

CUENTA PÚBLICA: 2022

Clasificación Administrativa (Por Poderes)	Egresos Aprobado Anual (1)	Ampliaciones/ (Reducciones) (2)	Egresos Modificado Anual (3=1+2)	Egresos Devengado Acumulado (4)	Egresos Pagado Acumulado (5)	Subejercicio (6=3-4)
Poder Ejecutivo	62,008,084	23,608,145	85,616,229	76,580,728	76,580,728	9,035,501
Poder Legislativo			0			0
Poder Judicial			0			0
Órganos Autónomos			0			0
Total del Gasto	62,008,084	23,608,145	85,616,229	76,580,728	76,580,728	9,035,501

MTRO. DAVID ALEJANDRO CORDOVA DUARTE
DIRECTOR ADMINISTRATIVO

LIC. JUAN MANUEL GONZALEZ ALVARADO
COORDINADOR ESTATAL DE PROTECCION CIVIL

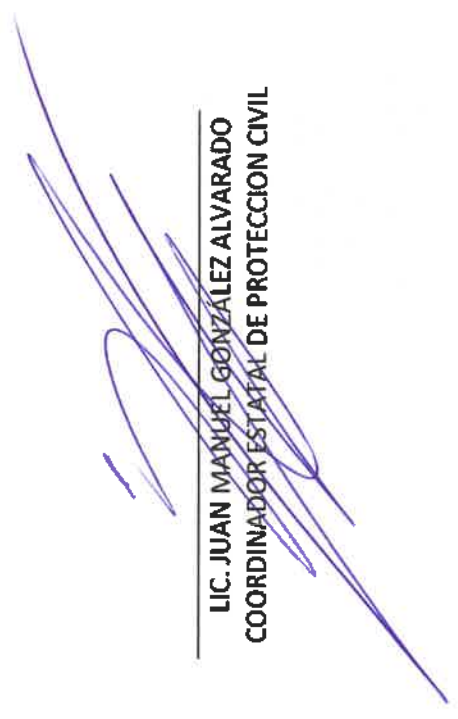
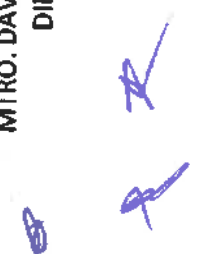
COORDINACIÓN ESTATAL DE PROTECCIÓN CIVIL

CPCA-II-10

Estado-Analítico del Ejercicio Presupuesto de Egresos

Clasificación: Administrativa (Por Tipo de Organismos, o Entidad Paraestatal)

Del 31 de enero de 2022 al 31 de diciembre de 2022

CUENTA PÚBLICA: 2022

Concepto	Egresos Aprobado Anual (1)	Ampliaciones/ (Reducciones) (2)	Egresos Modificado Anual (3=1+2)	Egresos Devengado Acumulado (4)	Egresos Pagado Acumulado (5)	Subejercicio (6 = 3 - 4)
Entidades Paraestatales y Fideicomisos No Empresariales y No Financieros	62,008,084	23,608,145	85,616,229	76,580,728	76,580,728	9,035,501
Instituciones Públicas de la Seguridad Social			0			0
Entidades Paraestatales Empresariales No Financieras con Participación Estatal Mayoritaria			0			0
Fideicomisos Empresariales No Financieros con Participación Estatal Mayoritaria			0			0
Entidades Paraestatales Empresariales Financieras Monetarias con Participación Estatal Mayoritaria			0			0
Entidades Paraestatales Empresariales Financieras No Monetarias con Participación Estatal Mayoritaria			0			0
Fideicomisos Financieros Públicos con Participación Estatal Mayoritaria			0			0
Total del Gasto	62,008,084	23,608,145	85,616,229	76,580,728	76,580,728	9,035,501

MITRO. DAVID ALEJANDRO CORDOVA DUARTE
DIRECTOR ADMINISTRATIVO

LIC. JUAN MANUEL GONZÁLEZ ALVARADO
COORDINADOR ESTATAL DE PROTECCION CIVIL

COORDINACIÓN ESTATAL DE PROTECCIÓN CIVIL
Estado Analítico del Ejercicio Presupuesto de Egresos
Clasificación Funcional (Finalidad y Función)
Del 31 de enero de 2022 al 31 de diciembre de 2022

CPCA-II-11

CUENTA PÚBLICA: 2022

Concepto	Egresos Aprobado Anual (1)	Ampliaciones/ (Reducciones) (2)	Egresos Modificado Anual (3=1+2)	Egresos Devengado Acumulado (4)	Egresos Pagado Acumulado (5)	Subejercicio (6=3-4)
Gobierno	62,008,084	23,608,145	85,616,229	76,580,728	76,580,728	9,035,501
Legislación			0			0
Justicia			0			0
Coordinación de la Política de Gobierno			0			0
Relaciones Exteriores			0			0
Asuntos Financieros y Hacendarios			0			0
Seguridad Nacional			0			0
Asuntos de Orden Público y Seguridad Interior	62,008,084	23,608,145	85,616,229	76,580,728	76,580,728	9,035,501
Otros Servicios Generales			0			0
Desarrollo Social	0	0	0	0	0	0
Protección Ambiental			0			0
Viviendas y Servicios a la Comunidad			0			0
Salud			0			0
Recreación, Cultura y Otras Manifestaciones Sociales			0			0
Educación			0			0
Protección Social			0			0
Otros Asuntos Sociales			0			0
Desarrollo Económico	0	0	0	0	0	0
Asuntos Económicos, Comerciales y Laborales en General			0			0
Agropecuaria, Silvicultura, Pesca y Caza			0			0
Combustibles y Energía			0			0
Minería, Manufacturas y Construcción			0			0
Transporte			0			0
Comunicaciones			0			0
Turismo			0			0
Ciencia, Tecnología e Innovación			0			0
Otras Industrias y Otros Asuntos Económicos			0			0
Otras No Clasificadas en funciones anteriores	0	0	0	0	0	0
Transacciones de la Deuda Pública / Costo financiero de la Deuda	0	0	0	0	0	0
Transferencias, Participaciones y Aportaciones entre Diferentes Niveles y Órdenes de gobierno			0			0
Saneamiento del Sistema Financiero			0			0
Adeudos de ejercicios Fiscales Anteriores			0			0
Total del Gasto	62,008,084	23,608,145	85,616,229	76,580,728	76,580,728	9,035,501

MTRO. DAVID ALEJANDRO CÓRDOVA DUARTE
DIRECTOR ADMINISTRATIVO

LIC. JUAN MANUEL GONZALEZ ALVARADO
COORDINADOR ESTATAL DE PROTECCION CIVIL

COORDINACION ESTATAL DE PROTECCION CIVIL

Estado Analítico del Ejercicio del Presupuesto de Egresos Detallado - LDF.

Clasificación Funcional (Finalidad y Función)

Del 31 de enero de 2022 al 31 de diciembre de 2022

(PESOS)

CPCA-II-12

CUENTA PÚBLICA: 2022

Concepto (c)	Egresos					Subejercicio (e)
	Aprobado (d)	Ampliaciones/ (Reducciones)	Modificado	Devengado	Pagado	
I. Gasto No Etiquetado (F=A+B+C+D)						
A. Gobierno (A=a1+a2+a3+a4+a5+a6+a7+a8)						
a1) Legislación	62,008,084.00	23,608,145.07	85,616,229.07	76,580,728.36	76,580,728.36	9,035,500.71
a2) Justicia	62,008,084.00	23,608,145.07	85,616,229.07	76,580,728.36	76,580,728.36	9,035,500.71
a3) Coordinación de la Política de Gobierno						
a4) Relaciones Exteriores						
a5) Asuntos Financieros y Hacendarios						
a6) Seguridad Nacional						
a7) Asuntos de Orden Público y de Seguridad Interior						
a8) Otros Servicios Generales	62,008,084.00	23,608,145.07	85,616,229.07	76,580,728.36	76,580,728.36	9,035,500.71
B. Desarrollo Social (B=b1+b2+b3+b4+b5+b6+b7)						
b1) Protección Ambiental						
b2) Vivienda y Servicios a la Comunidad						
b3) Salud						
b4) Recreación, Cultura y Otras Manifestaciones Sociales						
b5) Educación						
b6) Protección Social						
b7) Otros Asuntos Sociales						
C. Desarrollo Económico (C=c1+c2+c3+c4+c5+c6+c7+c8+c9)						
c1) Asuntos Económicos, Comerciales y Laborales en General						
c2) Agropecuaria, Silvicultura, Pesca y Caza						
c3) Combustibles y Energía						
c4) Minería, Manufacturas y Construcción						

Concepto (c)	Egresos					Subejercicio (e)
	Aprobado (d)	Ampliaciones/ (Reducciones)	Modificado	Devenigado	Pagado	
c5) Transporte c6) Comunicaciones c7) Turismo c8) Ciencia, Tecnología e Innovación c9) Otras Industrias y Otros Asuntos Económicos D. Otras No Clasificadas en Funciones Anteriores (D=d1+d2+d3+d4) d1) Transacciones de la Deuda Pública / Costo Financiero de la Deuda d2) Transferencias, Participaciones y Aportaciones Entre Diferentes Niveles y Ordenes de Gobierno d3) Saneamiento del Sistema Financiero d4) Adeudos de Ejercicios Fiscales Anteriores III. Gasto Etiquetado (I=A+B+C+D) A. Gobierno (A=a1+a2+a3+a4+a5+a6+a7+a8) a1) Legislación a2) Justicia a3) Coordinación de la Política de Gobierno a4) Relaciones Exteriores a5) Asuntos Financieros y Hacendarios a6) Seguridad Nacional a7) Asuntos de Orden Público y de Seguridad Interior a8) Otros Servicios Generales B. Desarrollo Social (B=b1+b2+b3+b4+b5+b6+b7) b1) Protección Ambiental b2) Vivienda y Servicios a la Comunidad b3) Salud b4) Recreación, Cultura y Otras Manifestaciones Sociales b5) Educación b6) Protección Social b7) Otros Asuntos Sociales C. Desarrollo Económico (C=c1+c2+c3+c4+c5+c6+c7+c8+c9) c1) Asuntos Económicos, Comerciales y Laborales en General c2) Agropecuaria, Silvicultura, Pesca y Caza c3) Combustibles y Energía						

Concepto (c)	Egresos					
	Aprobado (d)	Ampliaciones (Reducciones)	Modificado	Devenigado	Pagado	Subejercicio (e)
c4) Minería, Manufacturas y Construcción						
c5) Transporte						
c6) Comunicaciones						
c7) Turismo						
c8) Ciencia, Tecnología e Innovación						
c9) Otras Incluidas y Otros Asuntos Económicos						
D. Otras No Clasificadas en Funciones Anteriores (D=d1+d2+d3+d4)						
d1) Transacciones de la Deuda Pública / Costo Financiero de la Deuda						
d2) Transferencias, Participaciones y Aportaciones Entre Diferentes Niveles y Órdenes de Gobierno						
d3) saneamiento del Sistema Financiero						
d4) Adeudos de Ejercicios Fiscales Anteriores						
III. Total de Egresos (III = I + II)	62,008,084.00	23,608,145.07	85,616,229.07	76,580,728.36	76,580,728.36	9,035,500.71

MTRO. DAVID ALEJANDRO CÓRDOVA DUARTE
DIRECTOR ADMINISTRATIVO

LIC. JUAN MANUEL GONZÁLEZ ALVARADO
COORDINADOR ESTATAL DE PROTECCION CIVIL

COORDINACIÓN ESTATAL DE PROTECCIÓN CIVIL
Estado Analítico del Ejercicio Presupuesto de Egresos
Por Partida del Gasto

CPCA-II-13

Del 31 de enero de 2022 al 31 de diciembre de 2022

CUENTA PÚBLICA: 2022

Ejercicio del Presupuesto por Partida / Descripción	Egresos Aprobado Anual (1)	Ampliaciones/ (Reducciones) (2)	Egresos Modificado Anual (3=1+2)	Egresos Devengado Acumulado (4)	Egresos Pagado Acumulado (5)	Subejercicio (6 = 3 - 4)	% Avance Anual (7= 4/3)
10000 SERVICIOS PERSONALES	34,684,577.00	-	34,684,577.00	34,022,803.05	34,022,803.05	661,773.95	98%
11000 REMUNERACIONES AL PERSONAL DE CARÁCTER PERMANENTE	20,402,115.81	395,317.49	20,006,798.32	19,708,017.89	19,708,017.89	298,780.43	99%
11300 SUELDOS BASE AL PERSONAL PERMANENTE	20,402,115.81	395,317.49	20,006,798.32	19,708,017.89	19,708,017.89	298,780.43	99%
11301 SUELDOS	14,818,588.66	1,038,620.41	16,857,110.07	15,660,013.81	15,660,013.81	1,197,096.26	99%
11303 REMUNERACIONES DIVERSAS	1,203,031.40	235,198.69	967,832.71	937,003.01	937,003.01	30,829.70	97%
11306 RIESGO LABORAL	118,162.29	85,144.45	33,017.84	-	-	33,017.84	0%
11309 PRIMA POR RIESGO LABORAL	597,277.34	589,440.74	37,836.60	-	-	37,836.60	0%
11313 AYUDA PARA CUOTA DE SEGURIDAD SOCIAL	3,665,055.12	554,054.02	3,111,001.10	3,111,001.07	3,111,001.07	0.03	100%
13000 REMUNERACIONES ADICIONALES Y ESPECIALES	2,931,226.20	1,407,109.26	4,338,335.46	4,195,728.25	4,195,728.25	142,607.21	97%
13100 PRIMAS POR AÑOS DE SERVICIOS EFECTIVOS	598,574.40	11,290.70	609,865.10	609,865.10	609,865.10	-	100%
13101 PRIMAS POR AÑOS DE SERVICIOS EFECTIVOS	598,574.40	11,290.70	609,865.10	609,865.10	609,865.10	-	100%
13200 PRIMAS DE VACACIONES, DOMINICAL Y	2,305,651.80	1,400,318.56	3,705,970.36	3,565,163.15	3,565,163.15	140,807.21	98%
13201 PRIMAS DE VACACIONES Y DOMINICAL	677,638.35	400,519.16	1,078,157.51	1,014,988.71	1,014,988.71	63,168.80	94%
13202 AGUINALDO O GRATIFICACION DE FIN DE AÑO	1,277,328.76	814,494.03	2,091,822.79	2,014,184.38	2,014,184.38	77,638.41	96%
13203 COMPENSACION POR AJUSTE DE CALENDARIO	175,342.34	92,652.68	267,995.03	267,995.03	267,995.03	-	100%
13204 COMPENSACION POR BONO NAVIDEÑO	175,342.35	92,652.68	267,995.03	267,995.03	267,995.03	-	100%
13400 COMPENSACIONES	27,000.00	4,500.00	22,500.00	20,700.00	20,700.00	1,800.00	92%
13404 BONO DE PRODUCTIVIDAD	27,000.00	4,500.00	22,500.00	20,700.00	20,700.00	1,800.00	92%
14000 SEGURIDAD SOCIAL	7,264,142.88	277,483.30	7,541,626.18	7,470,291.89	7,470,291.89	71,314.19	99%
14100 APORTACIONES DE SEGURIDAD SOCIAL	2,841,521.28	203,089.62	3,044,610.90	2,977,716.94	2,977,716.94	66,893.96	98%
14102 APORTACION POR SEGURO DE VIDA AL ISSSTESON	323.76	36,380.68	36,704.44	313.50	313.50	36,390.94	1%
14103 APORTACION POR SEGURO DE RETIRO AL	5,503.02	946.67	6,450.69	6,450.69	6,450.69	-	100%
14104 ASIGNACION PARA PRESTAMOS A CORTO PLAZO	104,717.28	1,681.73	106,399.01	106,398.82	106,398.82	0.09	100%
14106 OTRAS PRESTACIONES DE SEGURIDAD SOCIAL	628,281.68	10,275.71	638,557.39	638,391.71	638,391.71	175.68	100%
14107 APORTACION PARA INFRAESTRUCTURA, EQUIPAMIENTO Y MANTENIMIENTO HOSPITAL ADON	209,429.28	4,279.81	213,709.09	212,796.43	212,796.43	912.66	100%
14108 APORTACIONES PARA LA ATENCION DE EMERGENCIAS PREVIENIENTES	217,800.00	93,181.00	310,981.00	310,981.00	310,981.00	-	100%
14109 APORTACIONES POR SERVICIO MEDICO DEL	1,570,738.08	54,206.09	1,624,944.17	1,595,985.87	1,595,985.87	28,958.30	98%
14110 ASIGNACION PARA PRESTAMOS PRENDARIOS	104,717.28	2,137.93	106,855.21	106,398.82	106,398.82	456.29	100%
14200 APORTACIONES A FONDOS DE VIVIENDA	837,727.92	17,473.85	855,201.77	851,190.21	851,190.21	4,011.56	100%
14202 CUOTAS AL FOVISSSTESON	837,727.92	17,473.85	855,201.77	851,190.21	851,190.21	4,011.56	100%
14300 APORTACIONES AL SISTEMA PARA EL RETIRO	3,560,338.08	57,228.28	3,617,566.34	3,617,566.34	3,617,566.34	-	100%
14303 PAGOS POR DEFUNCION, PENSIONES Y	3,560,338.08	57,228.28	3,617,566.34	3,617,566.34	3,617,566.34	-	100%
14400 APORTACIONES PARA SEGUROS	24,555.60	326.43	24,227.17	23,818.50	23,818.50	406.67	98%
14402 SEGURO POR RETIRO ESTATAL	18,744.00	506.00	18,238.00	18,150.00	18,150.00	88.00	100%
14403 OTRAS APORTACIONES DE SEGUROS COLECTIVOS	4,811.60	177.55	4,693.15	4,372.50	4,372.50	320.65	93%
14406 SEGUROS POR DEFUNCION FAMILIAR	1,296.00	0.02	1,296.02	1,296.00	1,296.00	0.02	100%
15000 OTRAS PRESTACIONES SOCIALES Y ECONOMICAS	713,220.56	25,047.37	738,267.93	728,612.28	728,612.28	9,655.67	99%
15100 CUOTAS PARA EL FONDO DE AHORRO Y FONDO DE	17,396.56	45.36	17,341.20	17,054.01	17,054.01	287.19	98%
15101 APORTACIONES AL FONDO DE AHORRO DE LOS	17,396.56	45.36	17,341.20	17,054.01	17,054.01	287.19	98%
15400 PRESTACIONES CONTRACTUALES	563,650.00	28,498.49	582,348.49	575,798.49	575,798.49	6,550.00	99%
15406 ASIGNACION PEDAGOGICA AL MAGISTERIO (E9)	-	11,250.00	11,250.00	11,250.00	11,250.00	-	100%
15408 BONO PARA DESPENSA	514,400.00	20,305.00	294,095.00	287,545.00	287,545.00	6,550.00	98%
15410 APOYO PARA CANASTILLA DE MATERNIDAD	-	1,500.00	1,500.00	1,500.00	1,500.00	-	100%
15413 AYUDA PARA GUARDERIA A MADRES TRABAJADORAS	-	3,660.00	3,660.00	3,660.00	3,660.00	-	100%
15418 APOYO PARA UTILES ESCOLARES	2,810.00	4,315.00	7,125.00	7,125.00	7,125.00	-	100%
15418 COMPENSACION ESPECIFICA A PERSONAL DE BASE	-	2,250.00	2,250.00	2,250.00	2,250.00	-	100%
15419 AYUDA PARA SERVICIO DE TRANSPORTE	157,682.00	7,615.37	150,076.63	150,076.63	150,076.63	-	100%
15421 BONO DE DIA DE MADRES	-	10,000.00	10,000.00	10,000.00	10,000.00	-	100%
15423 BONO POR ANIVERSARIO SINDICAL	-	16,650.00	16,650.00	16,650.00	16,650.00	-	100%
15424 BONO DEL DIA DEL PADRE	-	8,342.66	8,342.66	8,342.66	8,342.66	-	100%
15425 APOYO PARA COMPRA DE MATERIAL DE	78,948.00	1,548.80	77,399.20	77,399.20	77,399.20	-	100%
15500 APOYOS A LA CAPACITACION DE LOS SERVIDORES	141,984.00	3,405.76	138,578.24	135,759.76	135,759.76	2,818.48	98%
15501 APOYO A LA CAPACITACION	141,984.00	3,405.76	138,578.24	135,759.76	135,759.76	2,818.48	98%
16000 PREVISIONES	1,823,762.67	1,695,879.21	127,883.46	-	-	127,883.46	0%
16100 PREVISIONES DE CARÁCTER LABORAL, ECONOMICA Y	1,823,762.67	1,695,879.21	127,883.46	-	-	127,883.46	0%
16101 PREVISION PARA INCREMENTO DE SUELDOS	1,823,762.67	1,695,879.21	127,883.46	-	-	127,883.46	0%
17000 PAGOS DE ESTIMULOS A SERVIDORES PUBLICOS	1,550,108.88	381,576.77	1,931,685.65	1,920,152.66	1,920,152.66	11,532.99	99%

[Handwritten signature]

Ejercicio del Presupuesto por Partida / Descripción	Egresos Aprobado Anual (1)	Ampliaciones/ (Reducciones) (2)	Egresos Modificado Anual (3=1+2)	Egresos Devengado Acumulado (4)	Egresos Pagado Acumulado (5)	Subejercicio (6=3-4)	% Avance Anual (7=4/3)
17100 ESTÍMULOS	1,550,108.88	381,576.77	1,931,685.65	1,920,152.66	1,920,152.66	11,532.99	99%
17102 ESTÍMULOS AL PERSONAL	1,472,921.28	365,122.15	1,838,043.43	1,830,626.41	1,830,626.41	7,417.02	100%
17105 COMPENSACION POR TITULACION A NIVEL TECNICO	77,187.60	16,454.62	93,642.22	89,526.25	89,526.25	4,115.97	96%
20000 MATERIALES Y SUMINISTROS	2,500,000.00	23,871,168.40	26,371,168.40	26,361,941.33	26,361,941.33	9,227.07	100%
21000 MATERIALES DE ADMINISTRACIÓN, EMISIÓN DE DOCUMENTOS Y ARTICULOS	352,809.60	3,422,462.16	3,775,271.75	3,773,557.73	3,773,557.73	1,734.02	100%
21100 MATERIALES, UTILES Y EQUIPOS MENORES DE COCINA	252,173.70	73,923.87	178,249.83	178,249.83	178,249.83	-	100%
21101 MATERIALES, UTILES Y EQUIPOS MENORES DE COCINA	252,173.70	73,923.87	178,249.83	178,249.83	178,249.83	-	100%
21200 MATERIALES Y UTILES DE IMPRESIÓN Y REPRODUCCIÓN	-	2,493.19	2,493.19	2,493.19	2,493.19	-	100%
21201 MATERIALES Y UTILES DE IMPRESIÓN Y PRODUCCION	-	2,493.19	2,493.19	2,493.19	2,493.19	-	100%
21300 MATERIAL ESTADÍSTICO Y GEOGRAFICO	-	3,176.00	3,176.00	3,176.00	3,176.00	-	100%
21301 MATERIAL ESTADÍSTICO Y GEOGRAFICO	-	3,176.00	3,176.00	3,176.00	3,176.00	-	100%
21400 MATERIALES, UTILES Y EQUIPOS MENORES DE TECNOLOGIAS DE LA INFORMACION	20,121.28	16,121.94	36,243.22	36,243.20	36,243.20	0.02	100%
21401 MATERIALES Y UTILES PARA EL PROCESAMIENTO DE DATOS Y REDES INFORMATICAS	20,121.28	16,121.94	36,243.22	36,243.20	36,243.20	0.02	100%
21500 MATERIAL IMPRESO E INFORMACION DIGITAL	-	41,355.16	41,355.16	41,355.16	41,355.16	-	100%
21501 MATERIAL PARA INFORMACION	-	41,355.16	41,355.16	41,355.16	41,355.16	-	100%
21600 MATERIAL DE LIMPIEZA	59,262.02	3,408,579.06	3,467,841.08	3,467,841.08	3,467,841.08	-	100%
21601 MATERIAL DE LIMPIEZA	59,262.02	3,408,579.06	3,467,841.08	3,467,841.08	3,467,841.08	-	100%
21700 MATERIALES Y UTILES DE ENSEÑANZA	4,752.60	213.07	4,965.67	4,965.67	4,965.67	-	100%
21701 MATERIALES EDUCATIVOS	4,752.60	213.07	4,965.67	4,965.67	4,965.67	-	100%
21800 MATERIALES PARA EL REGISTRO E IDENTIFICACION DE BIENES Y PLACAS	16,500.00	24,467.60	40,967.60	39,233.60	39,233.60	1,734.00	96%
21801 PLACAS, ENGRABADOS, CALCOMANIAS Y MARCACIONES	16,500.00	24,467.60	40,967.60	39,233.60	39,233.60	1,734.00	96%
22000 ALIMENTOS Y UTENSILIOS	15,000.00	785,217.23	800,217.23	800,216.97	800,216.97	0.26	100%
22100 PRODUCTOS ALIMENTICIOS PARA PERSONAS	14,000.00	780,854.86	794,854.86	794,854.61	794,854.61	0.25	100%
22101 PRODUCTOS ALIMENTICIOS PARA EL PERSONAL EN SERVICIO	2,000.00	43,028.21	45,028.21	45,028.21	45,028.21	-	100%
22106 ADQUISICION DE AGUA POTABLE	12,000.00	12,356.54	24,356.54	24,356.30	24,356.30	0.24	100%
22107 PRODUCTOS ALIMENTICIOS PARA LA POBLACION EN CASOS DE EMERGENCIAS	-	725,470.11	725,470.11	725,470.10	725,470.10	0.01	100%
22300 UTENSILIOS PARA EL SERVICIO DE ALIMENTACION	1,000.00	4,362.37	5,362.37	5,362.36	5,362.36	0.01	100%
22301 UTENSILIOS PARA EL SERVICIO DE ALIMENTACION	1,000.00	4,362.37	5,362.37	5,362.36	5,362.36	0.01	100%
24000 MATERIALES Y ARTICULOS DE CONSTRUCCION Y DE REPARACION	13,595.00	620,935.04	634,530.04	634,530.03	634,530.03	0.01	100%
24100 PRODUCTOS MINERALES NO METALICOS	-	222.32	222.32	222.32	222.32	-	100%
24101 PRODUCTOS MINERALES NO METALICOS	-	222.32	222.32	222.32	222.32	-	100%
24300 CAL, YESO Y PRODUCTOS DE YESO	-	1,848.99	1,848.99	1,848.99	1,848.99	-	100%
24301 CAL, YESO Y PRODUCTOS DE YESO	-	1,848.99	1,848.99	1,848.99	1,848.99	-	100%
24600 MATERIAL ELECTRICO Y ELECTRONICO	13,595.00	4,524.67	9,070.33	9,070.33	9,070.33	-	100%
24601 MATERIAL ELÉCTRICO Y ELECTRONICO	13,595.00	4,524.67	9,070.33	9,070.33	9,070.33	-	100%
24700 ARTICULOS METALICOS PARA LA CONSTRUCCION	-	591,638.08	591,638.08	591,638.08	591,638.08	-	100%
24701 ARTICULOS METALICOS PARA LA CONSTRUCCION	-	591,638.08	591,638.08	591,638.08	591,638.08	-	100%
24800 MATERIALES COMPLEMENTARIOS	-	20,214.97	20,214.97	20,214.96	20,214.96	0.01	100%
24801 MATERIALES COMPLEMENTARIOS	-	20,214.97	20,214.97	20,214.96	20,214.96	0.01	100%
24900 OTROS MATERIALES Y ARTICULOS DE CONSTRUCCION Y REPARACION	-	11,535.35	11,535.35	11,535.35	11,535.35	-	100%
24901 OTROS MATERIALES Y ARTICULOS DE CONSTRUCCION Y REPARACION	-	11,535.35	11,535.35	11,535.35	11,535.35	-	100%
25000 PRODUCTOS QUIMICOS, FARMACEUTICOS Y DE LABORATORIO	-	1,663.99	1,663.99	1,662.99	1,662.99	1.00	100%
25100 PRODUCTOS QUIMICOS BASICOS	-	250.00	250.00	250.00	250.00	-	100%
25101 PRODUCTOS QUIMICOS BASICOS	-	250.00	250.00	250.00	250.00	-	100%
25400 MATERIALES, ACCESORIOS Y SUMINISTROS MEDICOS	-	754.00	754.00	754.00	754.00	-	100%
25401 MATERIALES, ACCESORIOS Y SUMINISTROS MEDICOS	-	754.00	754.00	754.00	754.00	-	100%
25600 FIBRAS SINTETICAS, HULES, PLASTICOS Y FERRAJES	-	595.00	595.00	594.00	594.00	1.00	100%
25601 FIBRAS SINTETICAS, HULES, PLASTICOS Y FERRAJES	-	595.00	595.00	594.00	594.00	1.00	100%
25900 OTROS PRODUCTOS QUIMICOS	-	64.99	64.99	64.99	64.99	-	100%
25901 OTROS PRODUCTOS QUIMICOS	-	64.99	64.99	64.99	64.99	-	100%
26000 COMBUSTIBLES, LUBRICANTES Y ADITIVOS	1,804,072.36	736,078.20	1,067,994.18	1,060,849.40	1,060,849.40	7,144.78	99%
26100 COMBUSTIBLES, LUBRICANTES Y ADITIVOS	1,804,072.36	736,078.20	1,067,994.18	1,060,849.40	1,060,849.40	7,144.78	99%
26101 COMBUSTIBLES	1,804,072.36	741,072.70	1,062,995.68	1,055,854.90	1,055,854.90	7,144.78	99%
26102 LUBRICANTES Y ADITIVOS	-	4,994.50	4,994.50	4,994.50	4,994.50	-	100%
27000 VESTUARIO, BLANCOS, PRENDAS DE PROTECCION Y ADITIVOS DE REPARACION	15,600.00	19,553,192.41	19,568,792.41	19,568,792.41	19,568,792.41	-	100%
27100 VESTUARIO Y UNIFORMES	-	11,352,730.84	11,352,730.84	11,352,730.84	11,352,730.84	-	100%
27101 VESTUARIOS Y UNIFORMES	-	11,352,730.84	11,352,730.84	11,352,730.84	11,352,730.84	-	100%
27200 PRENDAS DE SEGURIDAD Y PROTECCION PERSONAL	15,600.00	293,345.57	308,945.57	308,945.57	308,945.57	-	100%
27201 PRENDAS DE SEGURIDAD Y PROTECCION PERSONAL	15,600.00	293,345.57	308,945.57	308,945.57	308,945.57	-	100%
27300 ARTICULOS DEPORTIVOS	-	1,497.00	1,497.00	1,497.00	1,497.00	-	100%
27301 ARTICULOS DEPORTIVOS	-	1,497.00	1,497.00	1,497.00	1,497.00	-	100%

Handwritten signature or initials.

Ejercicio del Presupuesto por Partida / Descripción	Egresos Aprobado Anual (1)	Ampliaciones/ (Reducciones) (2)	Egresos Modificado Anual (3=1+2)	Egresos Devengado Acumulado (4)	Egresos Pagado Acumulado (5)	Subejercicio (6=3-4)	% Avance Anual (7=4/3)
27400 PRODUCTOS TEXTILES	-	52,129.00	52,129.00	52,129.00	52,129.00	-	100%
27401 PRODUCTOS TEXTILES	-	52,129.00	52,129.00	52,129.00	52,129.00	-	100%
27500 BLANCOS Y OTROS PRODUCTOS TEXTILES, EXCEPTO OCUINAS DE	-	7,853,490.00	7,853,490.00	7,853,490.00	7,853,490.00	-	100%
27501 BLANCOS Y OTROS PRODUCTOS TEXTILES, EXCEPTO OCUINAS DE VESTIR	-	7,853,490.00	7,853,490.00	7,853,490.00	7,853,490.00	-	100%
28000 MATERIALES Y SUMINISTROS PARA SEGURIDAD	-	248,959.58	248,959.58	248,959.58	248,959.58	-	100%
28300 PRENDAS DE PROTECCION PARA SEGURIDAD	-	248,959.58	248,959.58	248,959.58	248,959.58	-	100%
28301 PRENDAS DE PROTECCION PARA SEGURIDAD	-	248,959.58	248,959.58	248,959.58	248,959.58	-	100%
29000 HERRAMIENTAS, REFACCIONES Y ACCESORIOS MENORES	296,923.02	25,203.80	273,719.22	273,372.22	273,372.22	347.00	100%
29100 HERRAMIENTAS MENORES	71,506.00	74,090.56	145,596.56	145,596.56	145,596.56	-	100%
29101 HERRAMIENTAS MENORES	71,506.00	74,090.56	145,596.56	145,596.56	145,596.56	-	100%
29200 REFACCIONES Y ACCESORIOS MENORES DE EDIFICIOS	77,859.00	65,515.10	12,343.90	12,343.90	12,343.90	-	100%
29201 REFACCIONES Y ACCESORIOS MENORES DE EDIFICIOS	77,859.00	65,515.10	12,343.90	12,343.90	12,343.90	-	100%
29400 REFACCIONES Y ACCESORIOS MENORES DE EQUIPO DE COMPUTA Y TECNOLOGIAS DE LA INFORMACION	59,155.52	33,937.01	25,218.51	25,218.51	25,218.51	-	100%
29401 REFACCIONES Y ACCESORIOS MENORES DE EQUIPO DE COMPUTA Y TECNOLOGIAS DE LA INFORMACION	59,155.52	33,937.01	25,218.51	25,218.51	25,218.51	-	100%
29600 REFACCIONES Y ACCESORIOS MENORES DE EQUIPO DE TRANSPORTES	90,402.50	157.75	90,560.25	90,213.25	90,213.25	347.00	100%
29601 REFACCIONES Y ACCESORIOS MENORES DE EQUIPO DE TRANSPORTES	90,402.50	157.75	90,560.25	90,213.25	90,213.25	347.00	100%
30000 SERVICIOS GENERALES	6,500,000.00	3,615,826.67	10,115,826.67	8,111,826.24	8,111,826.24	2,004,002.43	80%
31000 SERVICIOS BASICOS	643,685.73	262,713.59	906,409.32	906,407.03	906,407.03	2.29	100%
31100 ENERGIA ELECTRICA	177,063.26	137,867.74	314,931.00	314,929.00	314,929.00	2.00	100%
31101 ENERGIA ELECTRICA	177,063.26	137,867.74	314,931.00	314,929.00	314,929.00	2.00	100%
31300 AGUA	24,195.00	13,281.00	37,476.00	37,476.00	37,476.00	-	100%
31301 AGUA POTABLE	24,195.00	13,281.00	37,476.00	37,476.00	37,476.00	-	100%
31400 TELEFONIA TRADICIONAL	70,437.67	170,297.53	240,735.20	240,734.92	240,734.92	0.28	100%
31401 TELEFONIA TRADICIONAL	70,437.67	170,297.53	240,735.20	240,734.92	240,734.92	0.28	100%
31700 SERVICIOS DE ACCESO DE INTERNET, REDES Y SERVICIOS DE INFORMACION	371,999.80	72,698.29	299,301.51	299,301.50	299,301.50	0.01	100%
31701 SERVICIO DE ACCESO A INTERNET, REDES Y SERVICIOS DE INFORMACION	371,999.80	72,698.29	299,301.51	299,301.50	299,301.50	0.01	100%
31800 SERVICIOS POSTALES Y TELEGRAFICOS	-	2,568.61	2,568.61	2,568.61	2,568.61	-	100%
31801 SERVICIO POSTAL	-	2,568.61	2,568.61	2,568.61	2,568.61	-	100%
31900 SERVICIOS INTEGRALES Y OTROS SERVICIOS	-	11,397.00	11,397.00	11,397.00	11,397.00	-	100%
31901 SERVICIOS INTEGRALES Y OTROS SERVICIOS	-	11,397.00	11,397.00	11,397.00	11,397.00	-	100%
32000 SERVICIO DE ARRENDAMIENTO	1,380,000.00	61,335.47	1,441,335.47	1,441,333.47	1,441,333.47	2.00	100%
32200 ARRENDAMIENTO DE EDIFICIOS	1,260,000.00	140,400.00	1,119,600.00	1,119,600.00	1,119,600.00	-	100%
32201 ARRENDAMIENTO DE EDIFICIOS	1,260,000.00	140,400.00	1,119,600.00	1,119,600.00	1,119,600.00	-	100%
32300 ARRENDAMIENTO DE MOBILIARIO Y EQUIPO DE ADMINISTRACION	120,000.00	123,166.57	243,166.57	243,166.57	243,166.57	-	100%
32301 ARRENDAMIENTO DE MUEBLES, MAQUINARIA Y EQUIPO	120,000.00	113,866.57	233,866.57	233,866.57	233,866.57	-	100%
32302 ARRENDAMIENTO DE EQUIPO Y BIENES	-	9,280.00	9,280.00	9,280.00	9,280.00	-	100%
32500 ARRENDAMIENTO DE EQUIPO DE TRANSPORTE	-	49,614.25	49,614.25	49,612.25	49,612.25	2.00	100%
32501 ARRENDAMIENTO DE EQUIPO DE TRANSPORTE	-	31,052.25	31,052.25	31,052.25	31,052.25	-	100%
32600 ARRENDAMIENTO DE VEHICULOS TERR, AEREOS, MARITIMOS, FABRICADOS EN EL PAIS O SERVIDOS EN EL PAIS	-	18,562.00	18,562.00	18,560.00	18,560.00	2.00	100%
32700 ARRENDAMIENTO DE ACTIVOS INTANGIBLES	-	9,094.40	9,094.40	9,094.40	9,094.40	-	100%
32701 PATENTES, REGALIAS Y OTROS	-	9,094.40	9,094.40	9,094.40	9,094.40	-	100%
32800 ARRENDAMIENTO FINANCIERO	-	4,802.40	4,802.40	4,802.40	4,802.40	-	100%
32801 ARRENDAMIENTO FINANCIERO DE MUEBLES, MAQUINARIA Y EQUIPO	-	4,802.40	4,802.40	4,802.40	4,802.40	-	100%
32900 OTROS ARRENDAMIENTOS	-	15,057.85	15,057.85	15,057.85	15,057.85	-	100%
32901 OTROS ARRENDAMIENTOS	-	15,057.85	15,057.85	15,057.85	15,057.85	-	100%
33000 SERVICIOS PROFESIONALES, CIENTIFICOS, TECNICOS Y OTROS SERVICIOS	1,607,235.52	279,926.41	1,327,330.11	1,327,330.10	1,327,330.10	0.01	100%
33100 SERVICIOS LEGALES, DE CONTABILIDAD, AUDITORIAS Y OTROS SERVICIOS	584,640.00	268,186.20	852,826.20	852,826.20	852,826.20	-	100%
33101 SERVICIOS LEGALES, DE CONTABILIDAD, AUDITORIAS Y OTROS SERVICIOS	584,640.00	268,186.20	852,826.20	852,826.20	852,826.20	-	100%
33300 SERVICIOS DE CONSULTORIA ADMINISTRATIVA, PROCESOS TECNICOS	306,240.00	306,240.00	-	-	-	-	-
33301 SERVICIOS DE INFORMATICA	306,240.00	306,240.00	-	-	-	-	-
33400 SERVICIOS DE CAPACITACION	-	164,638.80	164,638.80	164,638.80	164,638.80	-	100%
33401 SERVICIOS DE CAPACITACION	-	164,638.80	164,638.80	164,638.80	164,638.80	-	100%
33600 SERVICIOS DE APOYO ADMINISTRATIVO, TRANSACCIONES	-	30,811.60	30,811.60	30,811.60	30,811.60	-	100%
33603 IMPRESIONES Y PUBLICACIONES OFICIALES	-	30,811.60	30,811.60	30,811.60	30,811.60	-	100%
33700 SERVICIOS DE PROTECCION Y SEGURIDAD	-	2,830.51	2,830.51	2,830.50	2,830.50	0.01	100%
33701 SERVICIOS DE PROTECCION Y SEGURIDAD	-	2,830.51	2,830.51	2,830.50	2,830.50	0.01	100%
33800 SERVICIOS DE VIGILANCIA	330,391.20	54,168.20	276,223.00	276,223.00	276,223.00	-	100%
33801 SERVICIOS DE VIGILANCIA	330,391.20	54,168.20	276,223.00	276,223.00	276,223.00	-	100%
33900 SERVICIOS PROFESIONALES, CIENTIFICOS Y TECNICOS INTEGRALES	385,984.32	385,984.32	-	-	-	-	-
33902 SERVICIOS INTEGRALES	385,984.32	385,984.32	-	-	-	-	-
34000 SERVICIOS FINANCIEROS, BANCARIOS Y COMERCIALES	36,000.00	127,836.90	163,836.90	163,836.89	163,836.89	0.01	100%

Handwritten signature and initials in blue ink.

Ejercicio del Presupuesto por Partida / Descripción	Egresos Aprobado Anual	Ampliaciones/ (Reducciones)	Egresos Modificado Anual	Egresos Devengado Acumulado	Egresos Pagado Acumulado	Subejercicio	% Avance Anual
	(1)	(2)	(3=1+2)	(4)	(5)	(6 = 3 - 4)	(7= 4/3)
34100	SERVICIOS FINANCIEROS Y BANCARIOS	36,000.00	4,843.60	40,843.60	40,843.60	-	100%
34101	SERVICIOS FINANCIEROS Y BANCARIOS	36,000.00	4,843.60	40,843.60	40,843.60	-	100%
34500	SEGURO DE BIENES PATRIMONIALES	-	122,993.30	122,993.30	122,993.29	0.01	100%
34501	SEGUROS DE BIENES PATRIMONIALES	-	122,993.30	122,993.30	122,993.29	0.01	100%
35000	SERVICIOS DE INSTALACION, REPARACION, MANTENIMIENTO Y CONSERVACION	367,492.44	1,818,043.49	2,185,535.93	2,185,535.75	0.18	100%
35100	CONSERVACION Y MANTENIMIENTO MENOR DE BIENES	-	1,315,385.50	1,315,385.50	1,315,385.50	-	100%
35101	MANTENIMIENTO Y CONSERVACION DE INMUEBLES	-	1,315,385.50	1,315,385.50	1,315,385.50	-	100%
35300	INSTALACION, REPARACION Y MANTENIMIENTO DE EQUIPO DE	-	130,902.52	130,902.52	130,902.52	-	100%
35301	INSTALACIONES	-	5,220.00	5,220.00	5,220.00	-	100%
35302	MANTENIMIENTO Y CONSERVACION DE BIENES INFORMATICOS	-	125,682.52	125,682.52	125,682.52	-	100%
35500	REPARACION Y MANTENIMIENTO DE EQUIPO DE TRABAJO	-	185,752.44	185,752.44	185,752.44	-	100%
35501	MANTENIMIENTO Y CONSERVACION DE EQUIPO DE TRABAJO	-	185,752.44	185,752.44	185,752.44	-	100%
35700	INSTALACION, REPARACION Y MANTENIMIENTO DE MAQUINARIA	-	60,003.01	60,003.01	60,003.01	-	100%
35701	MANTENIMIENTO Y CONSERVACION DE MAQUINARIA Y EQUIPO	-	60,003.01	60,003.01	60,003.01	-	100%
35800	SERVICIOS DE LIMPIEZA Y MANEJO DE DESECHOS	367,492.44	126,000.02	493,492.46	493,492.28	0.18	100%
35801	SERVICIOS DE LIMPIEZA Y MANEJO DE DESECHOS	367,492.44	126,000.02	493,492.46	493,492.28	0.18	100%
36000	SERVICIOS DE COMUNICACION SOCIAL Y PUBLICIDAD	2,000,000.00	-	2,000,000.00	-	2,000,000.00	0%
36100	DIFUSION POR RADIO, TELEVISION Y OTROS MEDIOS DE MENSAJES	2,000,000.00	-	2,000,000.00	-	2,000,000.00	0%
36101	DIFUSION POR RADIO, TELEVISION Y OTROS MEDIOS DE MENSAJES EN EL DESEMPEÑO DE	2,000,000.00	-	2,000,000.00	-	2,000,000.00	0%
37000	SERVICIOS DE TRASLADO Y VIATICOS	-	1,622,052.03	1,622,052.03	1,619,155.00	2,897.03	100%
37100	PASAJES AEREOS	-	59,105.00	59,105.00	59,105.00	-	100%
37101	PASAJES AEREOS	-	59,105.00	59,105.00	59,105.00	-	100%
37200	PASAJES TERRESTRES	-	470.00	470.00	470.00	-	100%
37203	PASAJES TERRESTRES NACIONALES PARA OTRAS DEPENDENCIAS EN EL DESEMPEÑO DE	-	470.00	470.00	470.00	-	100%
37500	VIATICOS EN EL PAIS	-	1,551,244.00	1,551,244.00	1,548,850.00	2,394.00	100%
37501	VIATICOS EN EL PAIS	-	1,269,818.00	1,269,818.00	1,269,200.00	1,618.00	100%
37502	GASTOS DE CAMINO	-	281,426.00	281,426.00	280,650.00	776.00	100%
37900	OTROS SERVICIOS DE TRASLADO Y HOSPEDAJE	-	11,233.03	11,233.03	10,730.00	503.03	96%
37901	CUOTAS	-	11,233.03	11,233.03	10,730.00	503.03	96%
39000	OTROS SERVICIOS GENERALES	465,556.31	3,772.60	469,328.91	468,228.00	1,100.91	100%
39800	IMPUESTOS SOBRE NOMINAS Y OTROS QUE SE DEBE PAGAR EN UNA	465,556.31	3,772.60	469,328.91	468,228.00	1,100.91	100%
39801	IMPUESTOS SOBRE NOMINAS	465,556.31	3,772.60	469,328.91	468,228.00	1,100.91	100%
50000	BIENES MUEBLES, INMUEBLES E INTANGIBLES	-	8,084,157.75	8,084,157.75	8,084,157.74	0.01	100%
51000	MOBILIARIO Y EQUIPO DE ADMINISTRACION	-	824,522.63	824,522.63	824,522.62	0.01	100%
51100	MUEBLES DE OFICINA Y ESTANTERIA	-	86,612.99	86,612.99	86,612.99	-	100%
51101	MOBILIARIO	-	86,612.99	86,612.99	86,612.99	-	100%
51500	EQUIPO DE COMPUTO Y DE TECNOLOGIAS DE LA INFORMACION	-	733,710.64	733,710.64	733,710.63	0.01	100%
51501	BIENES INFORMATICOS	-	733,710.64	733,710.64	733,710.63	0.01	100%
51900	OTROS MOBILIARIOS Y EQUIPOS DE ADMINISTRACION	-	4,199.00	4,199.00	4,199.00	-	100%
51901	EQUIPO DE ADMINISTRACION	-	4,199.00	4,199.00	4,199.00	-	100%
52000	MOBILIARIO Y EQUIPO EDUCACIONAL Y RECREATIVO	-	68,719.05	68,719.05	68,719.05	-	100%
52300	CAMARAS FOTOGRAFICAS Y DE VIDEO	-	68,719.05	68,719.05	68,719.05	-	100%
52301	CAMARAS FOTOGRAFICAS Y DE VIDEO	-	68,719.05	68,719.05	68,719.05	-	100%
54000	VEHICULOS Y EQUIPO DE TRANSPORTE	-	6,311,977.76	6,311,977.76	6,311,977.76	-	100%
54100	VEHICULOS Y EQUIPO TERRESTRE	-	4,980,360.40	4,980,360.40	4,980,360.40	-	100%
54101	AUTOMOVILES Y CAMIONES	-	4,980,360.40	4,980,360.40	4,980,360.40	-	100%
54200	CARRROCERIAS Y REMOLQUES	-	702,990.16	702,990.16	702,990.16	-	100%
54201	CARRROCERIAS Y REMOLQUES	-	702,990.16	702,990.16	702,990.16	-	100%
54300	EQUIPO AEROSPAIAL	-	628,627.20	628,627.20	628,627.20	-	100%
54301	EQUIPO AEROSPAIAL	-	628,627.20	628,627.20	628,627.20	-	100%
56000	MAQUINARIA, OTROS EQUIPOS Y HERRAMIENTAS	-	878,938.31	878,938.31	878,938.31	-	100%
56400	SISTEMAS DE AIRE ACONDICIONADO, CALEFACCION Y REFRIGERACION	-	62,544.98	62,544.98	62,544.98	-	100%
56401	SISTEMAS DE AIRE ACONDICIONADO, CALEFACCION Y REFRIGERACION INDUSTRIAL Y COMERCIAL	-	62,544.98	62,544.98	62,544.98	-	100%
56500	EQUIPO DE COMUNICACION Y TELECOMUNICACION	-	224,242.33	224,242.33	224,242.33	-	100%
56501	EQUIPO DE COMUNICACION Y TELECOMUNICACION	-	224,242.33	224,242.33	224,242.33	-	100%
56600	EQUIPOS DE GENERACION ELECTRICA, APARATOS Y ACCESORIOS	-	592,151.00	592,151.00	592,151.00	-	100%
56601	MAQUINARIA Y EQUIPO ELECTRICO Y ELECTRONICO	-	592,151.00	592,151.00	592,151.00	-	100%
70000	INVERSIONES FINANCIERAS Y OTRAS PROVISIONES	18,323,507.00	11,963,009.75	6,360,497.25	-	6,360,497.25	0%
75000	INVERSIONES EN FIDEICOMISOS, MANDATOS Y OTROS ANALOGOS	18,323,507.00	11,963,009.75	6,360,497.25	-	6,360,497.25	0%
75100	INVERSIONES EN FIDEICOMISOS DEL PODER EJECUTIVO	18,323,507.00	11,963,009.75	6,360,497.25	-	6,360,497.25	0%

Ejercicio del Presupuesto por Partida / Descripción		Egresos Aprobado Anual (1)	Ampliaciones/ (Reducciones) (2)	Egresos Modificado Anual (3=1+2)	Egresos Devengado Acumulado (4)	Egresos Pagado Acumulado (5)	Subejercicio (6=3-4)	% Avance Anual (7=4/3)
75101	INVERSIONES EN FIDEICOMISOS DEL PODER EJECUTIVO	18,323,507.00	11,963,009.75	6,360,497.25	-	-	6,360,497.25	0%
Total		62,008,084.00	23,608,145.07	85,616,229.07	76,560,728.36	76,560,728.36	8,035,500.71	89%

 MTRO. DAVID ALEJANDRO CÓRDOVA DUARTE
 DIRECTOR ADMINISTRATIVO

 LIC. JUAN MANUEL GONZALEZ ALVARADO
 COORDINADOR ESTATAL DE PROTECCION CIVIL



COORDINACIÓN ESTATAL DE PROTECCIÓN CIVIL
Estado Analítico del Ejercicio de Presupuesto de Egresos- Detallado – LDF
(Clasificación de Servicios Personales por Categoría)
Del 31 de enero de 2022 al 31 de diciembre de 2022

CPCA-II-14

(PESOS)

CUENTA PÚBLICA: 2022

Concepto (c)	Egresos					Subejercicio (e)
	Aprobado (d)	Ampliaciones/ (Reducciones)	Modificado	Devengado	Pagado	
I. Gasto No Etiquetado (I=A+B+C+D+E+F)	34,684,577.00		34,684,577.00	34,022,803.05	34,022,803.05	661,773.95
A. Personal Administrativo y de Servicio Público	34,684,577.00		34,684,577.00	34,022,803.05	34,022,803.05	661,773.95
B. Magisterio						
C. Servicios de Salud (C=c1+c2)						
c1) Personal Administrativo						
c2) Personal Médico, Paramédico y afín						
D. Seguridad Pública						
E. Gastos asociados a la implementación de nuevas leyes federales o reformas a las mismas (E = e1 + e2)						
e1) Nombre del Programa o Ley 1						
e2) Nombre del Programa o Ley 2						
F. Sentencias laborales definitivas						
II. Gasto Etiquetado (II=A+B+C+D+E+F)						
A. Personal Administrativo y de Servicio Público						
B. Magisterio						
C. Servicios de Salud (C=c1+c2)						
c1) Personal Administrativo						
c2) Personal Médico, Paramédico y afín						
D. Seguridad Pública						
E. Gastos asociados a la implementación de nuevas leyes federales o reformas a las mismas (E = e1 + e2)						
e1) Nombre del Programa o Ley 1						
e2) Nombre del Programa o Ley 2						
F. Sentencias laborales definitivas						
III. Total del Gasto en Servicios Personales (III = I + II)	34,684,577.00		34,684,577.00	34,022,803.05	34,022,803.05	661,773.95

MTRO. DAVID ALEJANDRO CÓRDOVA DUARTE
DIRECTOR ADMINISTRATIVO

LIC. JUAN MANUEL GONZÁLEZ ALVARADO
COORDINADOR ESTATAL DE PROTECCION CIVIL

A
b

COORDINACIÓN ESTATAL DE PROTECCIÓN CIVIL
Conciliación entre los Egresos Presupuestarios y los Gastos Contables
Del 31 de enero de 2022 al 31 de diciembre de 2022
(Cifras en Pesos)

CPCA-II-15

CUENTA PÚBLICA: 2022

1. Total de Egresos Presupuestarios		76,580,728.36
2. Menos Egresos Presupuestarios No Contables		8,084,157.74
Materias Primas y Materiales de Producción y Comercialización	-	
Materiales y Suministros	-	
Mobiliario y Equipo de Administración	824,522.62	
Mobiliario y Equipo Educativo y Recreativo	68,719.05	
Equipo e Instrumental Médico y de Laboratorio	-	
Vehículos y Equipo de Transporte	6,311,977.76	
Equipo de Defensa y Seguridad	-	
Maquinaria, Otros Equipos y Herramientas	878,938.31	
Archivos Biológicos	-	
Bienes Inmuebles	-	
Activos Intangibles	-	
Otra Pública en Bienes de Dominio Público	-	
Otra Pública en Bienes Propios	-	
Acciones y Participaciones de Capital	-	
Compra de Títulos y Valores	-	
Concesión de Préstamos	-	
Inversiones en Fideicomisos, Mandatos y Otros Análogos	-	
Provisiones para Contingencias y Otras Erogaciones Especiales	-	
Armonización de la Deuda Pública	-	
Adeudos de Ejercicios Fiscales Anteriores (ADEFAS)	-	
Otros Egresos Presupuestales No Contables	-	
3. Más Gastos Contables No Presupuestarios		333,985.82
Estimaciones, Depreciaciones, Deterioros, Obsolescencia y Amortizaciones	333,985.82	
Provisiones	-	
Disminución de Inventarios	-	
Aumento por Insuficiencia de Estimaciones por Pérdida o Deterioro u Obsolescencia	-	
Aumento por Insuficiencia de Provisiones	-	
Otros Gastos	-	
Otros Gastos Contables No Presupuestales	-	
4. Total de Gasto Contable (4= 1 - 2 + 3)		68,830,558.44

 MTR. DAVID ALEJANDRO CÓRDOVA DUARTE
 DIRECTOR ADMINISTRATIVO

 LIC. JUAN MANUEL GONZÁLEZ ALVARADO
 COORDINADOR ESTATAL DE PROTECCIÓN CIVIL



COORDINACIÓN ESTATAL DE PROTECCIÓN CIVIL

CPCA-II-16

Endeudamiento Neto

Del 31 de enero de 2022 al 31 de diciembre de 2022

(pesos)

CUENTA PÚBLICA: 2022

Identificación del crédito o instrumento	Contratación / Colocación	Amortización	Endeudamiento Neto
	A	B	C=A-B
Créditos Bancarios			
1 "Nada que informar en este apartado"			0.00
2			
3			
4			
5			
6			
7			
8			
9			
10			
Total Créditos Bancarios	0.00	0.00	0.00
Otros Instrumentos de Deuda			
1			
2			
3			
4			
5			
6			
7			
8			
9			
10			
Total Otros Instrumentos de Deuda	0.00	0.00	0.00
TOTAL	0.00	0.00	0.00

Bajo protesta de decir verdad declaramos que los Estados Financieros y sus Notas, son razonablemente correctos y son responsabilidad del emisor

 MTRO. DAVID ALEJANDRO CÓRDOVA DUARTE
 DIRECTOR ADMINISTRATIVO

 LIC. JUAN MANUEL GONZÁLEZ ALVARADO
 COORDINADOR ESTATAL DE PROTECCION CIVIL

COORDINACIÓN ESTATAL DE PROTECCIÓN CIVIL

CPCA-II-17

Intereses de la Deuda

Del 31 de enero de 2022 al 31 de diciembre de 2022

CUENTA PÚBLICA: 2022

Identificación del crédito o Instrumento		Devengado	Pagado
Créditos Bancarios			
1	"Nada que informar en este apartado"		
2			
3			
4			
5			
6			
7			
8			
9			
10			
Total de Intereses Créditos Bancarios		0.00	0.00
Otros Instrumentos de Deuda			
1	"Nada que informar en este apartado"		
2			
3			
4			
5			
6			
7			
8			
9			
10			
Total Intereses Otros Instrumentos de Deuda		0.00	0.00
TOTAL		0.00	0.00

Bajo protesta de decir verdad declaramos que los Estados Financieros y sus Notas, son razonablemente correctos y son responsabilidad del emisor

 MTRO. DAVID ALEJANDRO CÓRDOVA DUARTE
 DIRECTOR ADMINISTRATIVO

 LIC. JUAN MANUEL GONZÁLEZ ALVARADO
 COORDINADOR ESTATAL DE PROTECCION CIVIL



COORDINACIÓN ESTATAL DE PROTECCIÓN CIVIL
Gasto Por Categoría Programática
Del 31 de enero de 2022 al 31 de diciembre de 2022

CPCA-III-01

(PESOS)

CUENTA PÚBLICA: 2022

Concepto	Egresos Aprobado Anual (1)	Ampliaciones/ (Reducciones) (2)	Egresos Modificado Anual (3=1+2)	Egresos Devengado Anual (4)	Egresos Pagado Anual (5)	Subejercicio (6=3-4)
Programas						
Subsidios: Sector Social y Privado o Estados y Municipios	0	0	0	0	0	0
Sujetos a Reglas de Operación			0			0
Otros Subsidios			0			0
Desempeño de las Funciones:	62,008,084	23,608,145	85,616,229	76,580,728	76,580,728	9,035,501
Prestación de Servicios Públicos	62,008,084	23,608,145	85,616,229	76,580,728	76,580,728	9,035,501
Provisión de Bienes Públicos			0			0
Planeación, Seguimiento y Evaluación de Políticas Públicas			0			0
Promoción y Fomento			0			0
Regulación y Supervisión			0			0
Funciones de las Fuerzas Armadas (Únicamente el Gobierno Federal)			0			0
Específicos			0			0
Proyectos de Inversión			0			0
Administrativos y de Apoyos	0	0	0	0	0	0
Apoyo al Proceso Presupuestario y para Mejorar la Eficiencia Institucional			0			0
Apoyo a la Función Pública y al Mejoramiento de la Gestión			0			0
Operaciones Ajenas			0			0
Compromisos	0	0	0	0	0	0
Obligaciones de Cumplimiento de Resolución Jurisdiccional			0			0
Desastres Naturales			0			0
Obligaciones	0	0	0	0	0	0
Pensiones y Jubilaciones			0			0
Aportaciones a la Seguridad Social			0			0
Aportaciones a Fondos de Estabilización			0			0
Aportaciones a Fondos de Inversión y Reestructura de Pensiones			0			0
Programas de gasto Federalizado (Gobierno Federal)	0	0	0	0	0	0
Gasto Federalizado			0			0
Participaciones a Entidades Federativas y Municipios			0			0
Costo Financiero, Deuda o Apoyo a Deudores y Ahorradores de la Banca			0			0
Adeudos de Ejercicios Fiscales Anteriores			0			0
Total del Gasto	62,008,084	23,608,145	85,616,229	76,580,728	76,580,728	9,035,501

MTRO. DAVID ALEJANDRO CÓRDOVA DUARTE
 DIRECTOR ADMINISTRATIVO

LIC. JUAN MANUEL GONZÁLEZ ALVARADO
 COORDINADOR ESTATAL DE PROTECCIÓN CIVIL

COORDINACIÓN ESTATAL DE PROTECCIÓN CIVIL
Gastos por proyectos de Inversión
Del 31 de enero de 2022 al 31 de diciembre de 2022

CPCA-III-03

CUENTA PÚBLICA: 2022

GASTO DE INVERSIÓN EJERCIDO:		
NOMBRE DEL PROYECTO	MONTO EROGADO	ORIGEN DEL RECURSO*
Nada que informar en este apartado		

* Se deberán informar con todas las fuentes del recurso.

Ya sean obras con Recurso Federal, Recurso Estatal e Ingresos Propios del ente Público.

Bajo protesta de decir verdad declaramos que los Estados Financieros y sus Notas, son razonablemente correctos y son responsabilidad del emisor

MTRO. DAVID ALEJANDRO CÓRDOVA DUARTE
DIRECTOR ADMINISTRATIVO

LIC. JUAN MANUEL GONZÁLEZ ALVARADO
COORDINADOR ESTATAL DE PROTECCIÓN CIVIL

COORDINACIÓN ESTATAL DE PROTECCIÓN CIVIL

CPCA-IV-01

Indicadores de Postura Fiscal

Del 31 de enero de 2022 al 31 de diciembre de 2022

(Cifras en Pesos)

CUENTA PÚBLICA: 2022

Concepto	Estimado/Aprobado	Devengado	Recaudado/Pagado
I. Ingresos Presupuestarios	62,008,084.00	79,315,587.33	79,315,587.33
1. Ingresos Gobierno de la Entidad Federativa			
2. Ingresos Sector Paraestatal	62,008,084.00	79,315,587.33	79,315,587.33
II. Egresos Presupuestarios (II= 3+4)	62,008,084.00	76,580,728.36	76,580,728.36
3. Egresos del Gobierno de la Entidad Federativa			
4. Egresos del Sector Paraestatal	62,008,084.00	76,580,728.36	76,580,728.36
III. Balance Presupuestario (Superávit o Déficit) (III= I-II)	0.00	2,734,858.97	2,734,858.97
Concepto	Estimado/Aprobado	Devengado	Recaudado/Pagado
III. Balance Presupuestario (Superávit o Déficit)	0.00	2,734,858.97	2,734,858.97
IV. Intereses, Comisiones y Gastos de la Deuda			
V. Balance Primario (superávit o Déficit) (V= III+IV)	0.00	2,734,858.97	2,734,858.97
Concepto	Estimado/Aprobado	Devengado	Recaudado/Pagado
A. Financiamiento			
B. Amortización de la Deuda			
C. Financiamiento Neto	0.00	0.00	0.00

 MTRO. DAVID ALEJANDRO CÓRDOVA DUARTE
 DIRECTOR ADMINISTRATIVO

 LIC. JUAN MANUEL GONZÁLEZ ALVARADO
 COORDINADOR ESTATAL DE PROTECCION CIVIL



COORDINACIÓN ESTATAL DE PROTECCIÓN CIVIL
Balance Presupuestario - LDF
Del 31 de enero de 2022 al 31 de diciembre de 2022
(PESOS)

CPCA-IV-02

CUENTA PÚBLICA: 2022

Concepto (c)	Estimado/ Aprobado (d)	Devengado	Recaudado/ Pagado
A. Ingresos Totales (A = A1+A2+A3)	62,008,084	79,315,587	79,315,587
A1. Ingresos de Libre Disposición	62,008,084	79,315,587	79,315,587
A2. Transferencias Federales Etiquetadas	-	-	-
A3. Financiamiento Neto	-	-	-
B. Egresos Presupuestarios (B = B1+B2)	62,008,084	76,580,728	76,580,728
B1. Gasto No Etiquetado (sin incluir Amortización de la Deuda Pública)	62,008,084	76,580,728	76,580,728
B2. Gasto Etiquetado (sin incluir Amortización de la Deuda Pública)	-	-	-
C. Remanentes del Ejercicio Anterior (C = C1 + C2)	-	-	-
C1. Remanentes de Ingresos de Libre Disposición aplicados en el periodo	-	-	-
C2. Remanentes de Transferencias Federales Etiquetadas aplicados en el periodo	-	-	-
I. Balance Presupuestario (I = A - B + C)	-	2,734,859	2,734,859
II. Balance Presupuestario sin Financiamiento Neto (II = I - A3)	-	2,734,859	2,734,859
III. Balance Presupuestario sin Financiamiento Neto y sin Remanentes del Ejercicio Anterior (III = II - C)	-	2,734,859	2,734,859

Concepto	Aprobado	Devengado	Pagado
E. Intereses, Comisiones y Gastos de la Deuda (E = E1+E2)	-	-	-
E1. Intereses, Comisiones y Gastos de la Deuda con Gasto No Etiquetado	-	-	-
E2. Intereses, Comisiones y Gastos de la Deuda con Gasto Etiquetado	-	-	-
IV. Balance Primario (IV = III + E)	-	2,734,859	2,734,859

Concepto	Estimado/ Aprobado	Devengado	Recaudado/ Pagado
F. Financiamiento (F = F1 + F2)	-	-	-
F1. Financiamiento con Fuente de Pago de Ingresos de Libre Disposición	-	-	-
F2. Financiamiento con Fuente de Pago de Transferencias Federales Etiquetadas	-	-	-
G. Amortización de la Deuda (G = G1 + G2)	-	-	-
G1. Amortización de la Deuda Pública con Gasto No Etiquetado	-	-	-
G2. Amortización de la Deuda Pública con Gasto Etiquetado	-	-	-
A3. Financiamiento Neto (A3 = F - G)	-	-	-

[Handwritten signature]

COORDINACIÓN ESTATAL DE PROTECCIÓN CIVIL

CPCA-IV-02

Balance Presupuestario - LDF

Del 31 de enero de 2022 al 31 de diciembre de 2022

(PESOS)

CUENTA PÚBLICA: 2022

Concepto	Estimado/ Aprobado	Devengado	Recaudado/ Pagado
A1: Ingresos de Libre Disposición	62,008,084	79,315,587	79,315,587
A3.1 Financiamiento Neto con Fuente de Pago de Ingresos de Libre Disposición (A3.1 = F1 - G1)	-	-	-
F1: Financiamiento con Fuente de Pago de Ingresos de Libre Disposición	-	-	-
G1: Amortización de la Deuda Pública con Gasto No Etiquetado	-	-	-
B1: Gasto No Etiquetado (sin incluir Amortización de la Deuda Pública)	62,008,084	76,580,728	76,580,728
C1: Remanentes de Ingresos de Libre Disposición aplicados en el periodo	-	-	-
V. Balance Presupuestario de Recursos Disponibles (V = A1 + A3.1 - B1 + C1)	-	2,734,859	2,734,859
VI. Balance Presupuestario de Recursos Disponibles sin Financiamiento Neto (VI = V - A3.1)	-	2,734,859	2,734,859

Concepto	Estimado/ Aprobado	Devengado	Recaudado/ Pagado
A2: Transferencias Federales Etiquetadas	-	-	-
A3.2 Financiamiento Neto con Fuente de Pago de Transferencias Federales Etiquetadas (A3.2 = F2 - G2)	-	-	-
F2: Financiamiento con Fuente de Pago de Transferencias Federales Etiquetadas	-	-	-
G2: Amortización de la Deuda Pública con Gasto Etiquetado	-	-	-
B2: Gasto Etiquetado (sin incluir Amortización de la Deuda Pública)	-	-	-
C2: Remanentes de Transferencias Federales Etiquetadas aplicados en el periodo	-	-	-
VII. Balance Presupuestario de Recursos Etiquetados (VII = A2 + A3.2 - B2 + C2)	-	-	-
VIII. Balance Presupuestario de Recursos Etiquetados sin Financiamiento Neto (VIII = VII - A3.2)	-	-	-

MTRO. DAVID ALEJANDRO CÓRDOVA DUARTE
DIRECTOR ADMINISTRATIVO

LIC. JUAN MANUEL GONZÁLEZ ALVARADO
COORDINADOR ESTATAL DE PROTECCION CIVIL

COORDINACIÓN ESTATAL DE PROTECCIÓN CIVIL
Relación de Cuentas Bancarias Productivas Específicas
Del 31 de enero de 2022 al 31 de diciembre de 2022
(pesos)

CPCA-IV-03

CUENTA PÚBLICA: 2022

Fondo, Programa o Convenio	Datos de la Cuenta Bancaria	
	Institución Bancaria	Número de Cuenta
1 Gasto Operativo	Banco Santander (México) S.A. de C.V.	65-50711062-8
2 FOPREDENES	Banco Mercantil Del Norte S.A.	1196974023
3 FONDES	Banco Mercantil Del Norte S.A.	1196974032
4		
5		
6		
7		
8		
9		
10		

Bajo protesta de decir verdad declaramos que los Estados Financieros y sus Notas, son razonablemente correctos y son responsabilidad del emisor

MTRO. DAVID ALEJANDRO CÓRDOVA DUARTE
DIRECTOR ADMINISTRATIVO

LIC. JUAN MANUEL GONZÁLEZ ALVARADO
COORDINADOR ESTATAL DE PROTECCION CIVIL

COORDINACIÓN ESTATAL DE PROTECCIÓN CIVIL
Relación de Bienes Muebles e Inmuebles que Componen su Patrimonio
Al 31 de diciembre de 2022
(pesos)

CPCA-IV-04

CUENTA PÚBLICA 2022

	Código	Descripción del Bien	Valor en Libros
	BIENES MUEBLES		
1	CEPC-AED-701-C-005-01	CPU HP COMPAQ 8000	1.15
	CEPC-AED-701-C-031-01	TOUGHBOOK PANASONIC CF-31	1.15
	CEPC-AED-701-C-032-01	REGULADOR KOBLENZ	1.15
	CEPC-AED-701-E-003-01	CAMARA SONY CYBERSHOT	1.15
	CEPC-AED-701-E-004-01	COMUNICADOR SATELITAL STACS BGAN INMART	1.15
	CEPC-AED-701-E-006-01	DRON PHANTOM 3 ADVANCE GEN	1.15
	CEPC-AED-701-E-007-01	EQUIPO PORTATIL DE ELEVACION	26124.55
	CEPC-AED-701-E-014-01	GPS TRIMBLE JUNUSB	1.15
	CEPC-AED-701-E-014-02	GPS TRIMBLE JUNUSB	1.15
	CEPC-AED-701-E-015-01	IDENTIFICADOR DE QUIMICOS	1.15
	CEPC-AED-701-E-016-01	IMPRESORA HP LASER JETT 6980	9280
	CEPC-AED-701-E-018-01	MEDIDOR DE CIRCUITO (3 PIEZAS)	1.15
	CEPC-AED-701-E-019-01	MEDIDOR LASER BOSCH GLM100C	1.15
	CEPC-AED-701-E-020-01	MEGAFONOS STEREN	1.15
	CEPC-AED-701-E-020-02	MEGAFONOS STEREN	1.15
	CEPC-AED-701-E-024-01	REPRODUCTOR DVD SAMSUNG MODELO DVD-P19	1.15
	CEPC-AED-701-E-027-01	TELEFONO MULTILINEA 5402, COLOR GRIS	1.15
	CEPC-AED-701-E-028-01	IMPRESORA HP CHICA COLOR NEGRO	1.15
	CEPC-AED-701-M-001-01	ARCHIVERO METALICO COLOR MADERA C/4 CAJO	1.15
	CEPC-AED-701-M-010-01	ESTANTE INDUSTRIAL MODULOS PARA L	3953.7
	CEPC-AED-701-M-010-02	ESTANTE INDUSTRIAL MODULOS PARA L	3953.7
	CEPC-AED-701-M-010-03	ESTANTE INDUSTRIAL MODULOS PARA L	3953.7

CEPC-AED-701-M-010-04	ESTANTE INDUSTRIAL MODULOS PARA L	3953.7
CEPC-AED-701-M-010-05	ESTANTE INDUSTRIAL MODULOS PARA L	3953.7
CEPC-AED-701-M-010-06	ESTANTE INDUSTRIAL MODULOS PARA L	3953.7
CEPC-AED-701-M-010-07	ESTANTE INDUSTRIAL MODULOS PARA L	3953.7
CEPC-AED-701-M-010-08	ESTANTE INDUSTRIAL MODULOS PARA L	3953.7
CEPC-AED-701-M-010-09	ESTANTE INDUSTRIAL MODULOS PARA U	3691.5
CEPC-AED-701-M-010-10	ESTANTE INDUSTRIAL MODULOS PARA U	3691.5
CEPC-AED-701-M-011-01	ESTANTE METALICO C/3 NIVELES	1.15
CEPC-AED-701-M-012-01	ESTANTE METALICO C/5 NIVELES	1.15
CEPC-AED-701-M-013-01	ESTANTE METALICO CON 5 ENTREPAÑOS, COLOR	1
CEPC-AED-701-M-017-01	MAPERO DE MADERA.	1.15
CEPC-AED-701-M-025-01	SILLA DE VISITA SIN BRACERAS C/NEGRO	1.15
CEPC-AED-701-M-025-02	SILLA DE VISITA SIN BRACERAS C/NEGRO	1.15
CEPC-AED-701-M-026-01	SILLA SECRETARIAL SIN BRACERAS	1.15
CEPC-AED-701-V-023-01	PATIN TRASPALETA DE 3 TONELADAS	6325
CEPC-AED-701-V-023-02	PATIN TRASPALETA DE 3 TONELADAS	5175
CEPC-AED-702-C-002-01	CPU DELL INSPIRON 620S	9628
CEPC-AED-702-C-005-01	MONITOR VIEW SONIC UP2U1MB	1477.84
CEPC-AED-702-C-009-01	SWITCH 8 PUERTOS	1.15
CEPC-AED-702-E-004-01	IMPRESORA HP LASERJET 2014	1.16
CEPC-AED-702-E-011-01	TELEFONO AVAYA MULTI LINEA	1.15
CEPC-AED-702-M-001-01	ARCHIVERO METALICO 4 GAVETAS COLOR CREM	1.15
CEPC-AED-702-M-003-01	ESCRITORIO DE MADERA EN L, COLOR CHERRY	2803.7
CEPC-AED-703-C-001-01	CPU DELL INSPIRON 620S	1.15
CEPC-AED-703-C-003-01	MONITOR COMPAQ S2022A	1.15
CEPC-AED-703-C-010-01	SWITH SD205 PSJ134506JG	1.16

B T A

CEPC-AED-703-E-005-01	REGULADOR SMART BITT 1200	1.15
CEPC-AED-703-M-002-01	ESCRITORIO EN U COLOR MADERA C/2 CAJONES	1.15
CEPC-AED-704-C-002-01	CPU DEL INSPIRON 620S	9628
CEPC-AED-704-C-006-01	MONITOR DELL 2405FPW	1.16
CEPC-AED-704-E-003-01	TELEFONO ANALOGO	1.15
CEPC-AED-704-E-009-01	REGULADOR MICROVOLT 2000	1.16
CEPC-AED-704-M-001-01	ARCHIVERO MADERA 2 GAVETAS, COLOR MIEL	11.5
CEPC-AED-704-M-004-01	ESTANTE METALIC .90 X 2.4, 5 NIVLELES, COLOR C	799.25
CEPC-AED-704-M-005-01	MESA DE CAFETERIA, COLOR MIEL	1.15
CEPC-AED-704-M-011-01	SILLA SECRETARIAL CON BRACERAS, COLOR NE	1.15
CEPC-AED-705-C-001-01	CPU HP COMPAQ 8000 ELITE SFF BUSSINES	1.16
CEPC-AED-705-C-002-01	ESCANNER BROTHER ADS2500WE	1.16
CEPC-AED-705-C-004-01	MONITOR LANIX 700P	1.16
CEPC-AED-705-E-006-01	REGULADOR MICROVOLT 2000	1.16
CEPC-AED-705-M-003-01	ESCRITORIO INDIVIDUAL COLOR CHERRY	1.16
CEPC-AED-705-M-008-01	SILLA DE VISITA CON BRACERAS	1.16
CEPC-AED-706-C-002-01	ESCRITORIO INDIVIDUAL S/ CAJONES COLOR CHE	1.16
CEPC-AED-706-C-003-01	LAPTOP DELL INSPIRON15	859.52
CEPC-AED-706-C-004-01	MONITOR BENQ G92HDA	1477.84
CEPC-AED-706-C-005-01	SILLA GIRATORIA	1.16
CEPC-AED-707-C-001-01	CALCULADORA CELICA	4.79
CEPC-AED-707-C-002-01	CPU ACER	1.15
CEPC-AED-707-C-016-01	MONITOR ACER	1.15
CEPC-AED-707-C-017-01	MONITOR HP MODELO LV 2011	1.15
CEPC-AED-707-C-018-01	MONITOR HP LE2002	1.16
CEPC-AED-707-C-019-02	MONITOR COMPAQ CQ1569	1.16

b A A

CEPC-AED-707-C-020-01	MONITOR HP LE2002	1.16
CEPC-AED-707-C-020-02	MONITOR HP LE2002	1.16
CEPC-AED-707-C-022-01	MOUSE ACER	1.15
CEPC-AED-707-C-031-01	SWITCH D-LINK	1.15
CEPC-AED-707-C-032-01	SWITCH SISCO	1.15
CEPC-AED-707-E-009-01	ESTACION METEREOLIGICA	1.15
CEPC-AED-707-E-012-01	IMPRESORA HP	1.15
CEPC-AED-707-E-013-01	IMPRESORA HP LASERJET 2014	1.16
CEPC-AED-707-E-024-01	NO BREAK VICA TRIPP LITE OMNI	1.16
CEPC-AED-707-E-024-02	NO BREAK VICA TRIPP LITE OMNI	1.16
CEPC-AED-707-E-026-01	PLANTA ELECTRICA BRIGSS Y STRATTON G8000	1.15
CEPC-AED-707-E-035-01	TELEFONO ANALOGO KXTS500 MEW	11.5
CEPC-AED-707-E-036-01	TELEFONO MULTILINEA	1.15
CEPC-AED-707-E-036-02	TELEFONO MULTILINEA	1.15
CEPC-AED-707-E-036-03	TELEFONO MULTILINEA	1.15
CEPC-AED-707-E-042-01	SILLA SECRETARIAL FIJA CON BRACERA	1.15
CEPC-AED-707-E-043-01	ROUTER INALAMBRICO MOD. TL-WR841HP	1.15
CEPC-AED-707-M-005-01	ESCRITORIO CON 2 CAJONES COLOR MADERA	1.15
CEPC-AED-707-M-008-01	ESCRITORIO P/COMPUTADORA COLOR CHERRY	1.15
CEPC-AED-707-M-010-01	ESTANTE DE 6 NIVELES CON ENTREPAÑO DE MADERA	1.15
CEPC-AED-707-M-025-03	PIZARRON DE CORCHO MY PINO	1.15
CEPC-AED-707-M-029-01	SILLA SIN BRACERAS REQUICE COLOR NEGRO GI	1.15
CEPC-AED-707-M-030-01	SILLA SIN BRACERAS REQUICE COLOR NEGRO GI	1.15
CEPC-AED-708-C-001-01	CPU LANIX TITAN 3140	1.15
CEPC-AED-708-C-003-01	MONITOR LANIX LX700P	1.15
CEPC-AED-708-E-005-01	REGULADOR TDE PRONET	1.15

b *AK*

CEPC-AED-709-M-006-01	SILLA GIRATORIA S/BRACERAS	1.15
CEPC-AED-709-C-001-01	CPU DELL INSPIRION 620S	1.15
CEPC-AED-709-C-004-01	MONITOR BENQ	1.15
CEPC-AED-709-C-010-01	MONITOR COMPAQ C91569	1.15
CEPC-AED-709-C-011-01	LAPTOP DELL	1.15
CEPC-AED-709-E-006-01	REGULADOR	1.15
CEPC-AED-709-E-009-01	TELEFONO PANASONIC KXTS500LXW	1.15
CEPC-AED-709-M-002-01	ESCRITORIO C/4 CAJONES COLOR CAFÉ	1.15
CEPC-AED-709-M-003-01	ESTANTE METALICO DE 5 NIVELES COLOR GRIS	1.15
CEPC-AED-709-M-007-01	SILLA GIRATORIA S/BRACERAS	1.15
CEPC-AED-710-C-002-01	CPU HP 800 COMPAQ	1.15
CEPC-AED-710-C-004-01	MONITOR BENQ G92HDA	1478.99
CEPC-AED-710-E-006-01	REGULADOR SMART BITT 1200	1.15
CEPC-AED-710-E-010-01	TELEFONO PANASONIC KXTS500LXW	1.15
CEPC-AED-710-M-003-01	ESCRITORIO COLOR MADERA METALICO C 2 CAJONES	1.15
CEPC-AED-710-M-007-01	SILLA DE VISITA C/BRACERAS, COLOR NEGRO	1.15
CEPC-CG-101-C-002-01	CPU HP COMPAQ 8000 ELITE SFF BUSSINES	1.16
CEPC-CG-101-C-006-01	IMPRESORA LASERJET P2014	6799.29
CEPC-CG-101-C-007-01	MINISPLIT CLASSIC DUVENTUS	12716
CEPC-CG-101-C-008-01	MONITOR LG MOD. 19LF10LUA	1.15
CEPC-CG-101-E-011-01	REGULADOR 2000	115
CEPC-CG-101-E-015-01	TELEFONO MULTILINEA AVAYA	1.15
CEPC-CG-101-M-001-01	ARCHIVERO 4 CAJONES COLOR BEIGE	11.5
CEPC-CG-101-M-001-02	ARCHIVERO 3 GAVETAS COLOR CHERRY	1.16
CEPC-CG-101-M-003-01	CREDENZA HORIZONTAL DE 2 PUERTAS ABATIBLES	2186.6
CEPC-CG-101-M-004-01	ESCRITORIO SEMI EJECUTIVO EN U 3 CAJONES	3451.09

6

CEPC-CG-101-M-005-01	ESTANTE METALICO CON 5 ENTREPAÑOS, COLOR	1
CEPC-CG-101-M-005-02	ESTANTE METALICO CON 5 ENTREPAÑOS, COLOR	1
CEPC-CG-101-M-010-01	PLANTA ARTIFICIAL DE HOJA TIPO PESCADO	4.79
CEPC-CG-101-M-012-01	SILLA EJECUTIVA GIRATORIA C/ BRACERA NEGRA	1.15
CEPC-CG-101-M-013-01	SILLON DE VISITA DE 3 PLAZAS	1.15
CEPC-CG-101-M-013-02	SILLON DE VISITA DE 3 PLAZAS	1.15
CEPC-CG-101-M-016-01	ARCHIVERO CON 4 CAJONES COLOR BEIGE	1.15
CEPC-CG-101-M-017-01	ESTANTE METALICO 5 NIVELES GRIS	1.15
CEPC-CG-101-M-017-02	ESTANTE METALICO 5 NIVELES GRIS	1.15
CEPC-CG-101-M-017-03	ESTANTE METALICO 6 NIVELES GRIS	1.15
CEPC-CG-101-M-018-01	SWITCH CISCO SF10D-08 DE 8 PUERTOS	1.15
CEPC-CG-102-C-001-01	CPU HP COMPAQ 8000 ELITE SFF BUSSINES	1.15
CEPC-DEI-500-M-001-01	ARCHIVERO 4 CAJONES COLOR MADERA	1.15
CEPC-CG-102-C-017-01	MONITOR HP LP2465	1.15
CEPC-CG-102-E-006-01	REGULADOR SMARTBITT R-BITT 1200	1.15
CEPC-CG-102-E-011-01	TELEFONO MULTILINEA	1.15
CEPC-CG-102-E-016-01	MINISPLIT PRIME	1.15
CEPC-CG-102-M-003-01	ESCRITORIO SEMIEJECUTIVO EN U 3 CAJONES	1.15
CEPC-CG-102-M-005-01	LIBRERO TRES NIVELES	1.15
CEPC-CG-102-M-007-01	PIZARRON CORCHO Y PINTARRON	1.15
CEPC-CG-102-M-009-01	SILLA SECRETARIAL GIRATORIA	1.15
CEPC-CG-102-M-010-01	SILLON VINIPIEL 1 PLAZA	1.15
CEPC-CG-103-C-006-01	CONMUTADOR ANALOGO AVAYA OFFICE 500 PHO	11.5
CEPC-CG-103-C-006-02	CONMUTADOR DIGITAL AVAYA IP OFFICE 500	11.5
CEPC-CG-103-C-008-01	CPU COMPAQ PRESARIO SR1750NX	11.5

b

CEPC-CG-103-C-009-01	CPU DELL INSPIRON 620S	11.5
CEPC-CG-103-C-010-01	CPU DELL POWER EDGE 1800	11.5
CEPC-CG-103-C-012-01	CPU DELL WHL	11.5
CEPC-CG-103-C-014-01	CPU LANIX BRAIN	11.5
CEPC-CG-103-C-015-01	CPU LANIX TITAN 4010	11.5
CEPC-CG-103-C-016-01	DISCO DURO SEAGATE BARRACUDA 7200.12	11.5
CEPC-CG-103-C-019-01	FORTINET FRTIGATE 110C	11.5
CEPC-CG-103-C-021-01	GRABADORA DE VIDEO DIGITAL DAHUA	11.5
CEPC-CG-103-C-022-01	HARD DISK SEAGATE MOD. ST3120025ACE	11.5
CEPC-CG-103-C-024-01	IMPRESORA HP P1102W	11.5
CEPC-CG-103-C-037-01	MONITOR 15,6" COMPAQ CQ1569	1.16
CEPC-CG-103-C-038-01	MONITOR BENQ G925HDA	11.5
CEPC-CG-103-C-053-01	PANTALLA PROYECTOR DA-LITE	11.5
CEPC-CG-103-C-061-01	ROUTER CISCO	11.5
CEPC-CG-103-C-064-01	ROUTER D-LINK	11.5
CEPC-CG-103-C-067-01	SERVIDOR HP PROLIANT DL380G7	11.5
CEPC-CG-103-C-071-01	SWITCH CNET CSH2400	11.5
CEPC-CG-103-C-072-01	SWITCH DELL POWER CONECT 3448	11.5
CEPC-CG-103-C-073-01	SWITCH TPLINK TLSG1024D	11.5
CEPC-CG-103-C-074-01	SWITCH TPLINK TLSG1024D	11.5
CEPC-CG-103-C-068-01	VIDEOGRABADORA DIGITAL COMNES	11.5
CEPC-CG-103-C-089-01	QUAD VOCAL WIRELESS	11.5
CEPC-CG-103-C-092-02	MONITOR HP COMPAQ LA2405WG	1.5
CEPC-CG-103-C-093-01	TOUGHBOOK PANASONIC CF-31	1.5
CEPC-CG-103-C-094-01	MONITOR 15,6" COMPAQ CQ1569	1.16
CEPC-CG-103-C-094-02	MONITOR 15,6" COMPAQ CQ1569	1.16

b 

CEPC-CG-103-C-094-03	MONITOR 15,6" COMPAQ CQ1569	1.16
CEPC-CG-103-E-001-01	ADVA FSP 150CC	11.5
CEPC-CG-103-E-002-01	BOCINA MARCA PEAVEY, MODELO PV.110	1
CEPC-CG-103-E-002-02	BOCINA MARCA PEAVEY, MODELO PV.110	1
CEPC-CG-103-E-005-01	CAÑON MARCA EPSON, MODELO 3LCD	1.16
CEPC-CG-103-E-005-02	CAÑON MARCA EPSON, MODELO 3LCD	1
CEPC-CG-103-E-029-01	LCD TV 19LF10C	3450
CEPC-CG-103-E-033-01	MICROFONO INALAMBRICO SAMSON 1/4	1
CEPC-CG-103-E-034-01	MICROFONO MARCA PEAVEY, MODELO PV.1100 1/2	1
CEPC-CG-103-E-034-02	MICROFONO MARCA PEAVEY, MODELO PV.1100 2 1/2	1
CEPC-CG-103-E-055-01	RACK PARA EQUIPO DE COMUNICACIONES Y SER	11.5
CEPC-CG-103-E-056-01	REGULADOR COMPLET 1500	11.5
CEPC-CG-103-E-057-01	REGULADOR DE SONIDO, MARCA PEAVEY PV.148	1
CEPC-CG-103-E-058-01	REGULADOR ISB	11.5
CEPC-CG-103-E-060-01	REPRODUCTOR DE VIDEO SONY , COLOR NEGRO	1.15
CEPC-CG-103-E-085-02	TELEFONO INALAMBRICO TELMEX	309.48
CEPC-CG-103-E-085-05	TELEFONO INALAMBRICO TELMEX	309.48
CEPC-CG-103-E-086-01	TELEFONO MULTILINEA	309.48
CEPC-CG-103-E-087-01	TELULAR TELLABS 8110	1.16
CEPC-CG-103-M-017-01	ESCALERA DE ALUMINIO TIPO TJERA	11.5
CEPC-CG-103-M-018-01	ESCRITORIO COLOR CHERRY	11.5
CEPC-CG-103-M-032-01	MESA MALETIN BANCA	11.5
CEPC-CG-103-M-054-01	PIZARRON DE CORCHO Y PINTARRON	11.5
CEPC-CG-103-M-068-01	SILLA DE VISITA	11.5
CEPC-CG-104-C-003-01	MONITOR LANIX 2200W	1477.84
CEPC-CG-104-C-006-01	PANTALLA LG MODELO 19LF10C	1.15

	CEPC-CG-104-E-007-01	REGULADOR COMPLET 1500	1.15
	CEPC-CG-104-E-008-01	REPRODUCTOR DVD SAMSUNG MODELO DVD-P19	1.15
	CEPC-CG-104-E-012-01	TELEFONO ANALOGO	1.15
	CEPC-CG-104-M-005-01	MUEBLE DE RECEPCION DE MADERA C/ 3 CAJONE	1.15
	CEPC-CG-104-M-009-01	SILLA GIRATORIA S/ BRACERA NEGRA	1.15
	CEPC-CG-104-M-009-02	SILLA GIRATORIA S/ BRACERA NEGRA	1.15
	CEPC-CG-104-M-010-01	SILLON DOBLE COLOR NEGRO DE TELA	1.15
	CEPC-CG-104-M-010-02	SILLON DOBLE COLOR NEGRO DE TELA	1.15
	CEPC-CG-104-M-010-03	SILLON DOBLE COLOR NEGRO DE TELA	1.15
	CEPC-CG-104-M-010-04	SILLON TRIPLE COLOR NEGRO DE TELA	1.15
	CEPC-CG-104-M-011-01	PLANTA ARTIFICIAL TIPO BAMBU	1.15
	CEPC-CG-104-M-011-02	PLANTA ARTIFICIAL PALO DE BAMBU	1.15
	CEPC-CG-105-C-003-01	CPU HP COMPAQ 8000 ELITE SFF BUSSINES	1.16
	CEPC-CG-105-C-006-01	MONITOR BENQ G925HDA	1.16
	CEPC-CG-105-E-007-01	REGULADOR KOBLENZ	11.5
	CEPC-CG-105-E-009-01	TELEFONO MULTILINEA AVAYA MOD. 5410 COLOR	11.5
	CEPC-CG-105-M-008-01	SILLA GIRATORIA SIN BRACERA	11.5
2	CEPC-CG-105-M-010-01	ARCHIVERO METALICO DOS CAJONES COLOR NE	1.5
3	CEPC-CG-106-C-001-01	CPU HP 8000 ELIT	11.5
	CEPC-CG-106-C-002-01	MONITOR LANIX 2200W	1.15
	CEPC-CG-106-E-006-01	REGULADOR KOBLENZ	11.5
	CEPC-CG-106-M-003-01	SILLA GIRATORIA	1.15
	CEPC-CG-106-M-005-01	MESA DE TRABAJO COLOR MADERA	11.5
	CEPC-CG-106-M-007-01	SILLA GIRATORIA	11.5
	CEPC-CG-107-C-008-01	ROUTER CISCO LINKSYS WRT310NV2	1.15
	CEPC-CG-107-C-009-01	PANTALLA LG MODELO 19LF10C	1.15

B
A

CEPC-CG-107-C-016-01	PANTALLA RETRACTIL PARA CAÑON	1.15
CEPC-CG-107-E-007-01	TELEFONO MULTILINEA AVAYA 5410	1.15
CEPC-CG-107-E-007-02	TELEFONO ANALOGO PANASONIC	1.15
CEPC-CG-107-E-011-01	REGULADOR ISB	1.15
CEPC-CG-107-E-012-01	MNISPLIT PRIME	1.15
CEPC-CG-107-M-001-01	SILLA DE VISITA TIPO EJECUTIVA VINIPIEL NEGRO	1.15
CEPC-CG-107-M-001-02	SILLA DE VISITA TIPO EJECUTIVA VINIPIEL NEGRO	1.15
CEPC-CG-107-M-001-03	SILLA DE VISITA TIPO EJECUTIVA VINIPIEL NEGRO	1.15
CEPC-CG-107-M-001-04	SILLA DE VISITA TIPO EJECUTIVA VINIPIEL NEGRO	1.15
CEPC-CG-107-M-002-01	SILLA SECRETARIAL VINIPIEL NEGRO CON METAL	1.15
CEPC-CG-107-M-003-01	MESA DE REUNION DE MADERA CON PATAS TUBU	1.15
CEPC-CG-107-M-004-01	ESCRITORIO EJECUTIVO EN L DE MADERA CON D	1.15
CEPC-CG-107-M-005-01	CREDENZA DE MADERA CHOCOLATE CON 4 PUER	1.15
CEPC-CG-107-M-006-01	PLANTA ARTIFICIAL TIPO BAMBU	1.15
CEPC-CG-107-M-006-02	PLANTA ARTIFICIAL TIPO BAMBU	1.15
CEPC-CG-107-M-006-03	PLANTA ARTIFICIAL TIPO BAMBU	1.15
CEPC-CG-107-M-010-01	SILLON DE DOS PLAZAS	1.15
CEPC-CG-107-M-013-01	ASTA-BANDERA	1.16
CEPC-CG-107-M-014-01	MESA PARA SALA DE JUNTAS DE MADERA CON P	1.15
CEPC-CG-107-M-014-02	MESA PARA SALA DE JUNTAS DE MADERA CON P	1.15
CEPC-CG-107-M-014-03	MESA PARA SALA DE JUNTAS DE MADERA CON P	1.15
CEPC-CG-107-M-014-04	MESA PARA SALA DE JUNTAS DE MADERA CON P	1.15
CEPC-CG-107-M-014-05	MESA PARA SALA DE JUNTAS DE MADERA CON P	1.15
CEPC-CG-107-M-014-06	MESA PARA SALA DE JUNTAS DE MADERA CON P	1.15
CEPC-CG-107-M-014-07	MESA PARA SALA DE JUNTAS DE MADERA CON P	1.15
CEPC-CG-107-M-014-08	MESA PARA SALA DE JUNTAS DE MADERA CON P	1.15

CEPC-CG-107-M-014-09	MESA PARA SALA DE JUNTAS DE MADERA CON P.	1.15
CEPC-CG-107-M-014-10	MESA PARA SALA DE JUNTAS DE MADERA CON P.	1.15
CEPC-CG-107-M-015-01	SILLA DE VISITAS SALA DE JUNTAS	1.15
CEPC-CG-107-M-015-02	SILLA DE VISITAS SALA DE JUNTAS	1.15
CEPC-CG-107-M-015-03	SILLA DE VISITAS SALA DE JUNTAS	1.15
CEPC-CG-107-M-015-04	SILLA DE VISITAS SALA DE JUNTAS	1.15
CEPC-CG-107-M-015-05	SILLA DE VISITAS SALA DE JUNTAS	1.15
CEPC-CG-107-M-015-06	SILLA DE VISITAS SALA DE JUNTAS	1.15
CEPC-CG-107-M-015-07	SILLA DE VISITAS SALA DE JUNTAS	1.15
CEPC-CG-107-M-015-08	SILLA DE VISITAS SALA DE JUNTAS	1.15
CEPC-CG-107-M-015-09	SILLA DE VISITAS SALA DE JUNTAS	1.15
CEPC-CG-107-M-015-10	SILLA DE VISITAS SALA DE JUNTAS	1.15
CEPC-CG-107-M-015-11	SILLA DE VISITAS SALA DE JUNTAS	1.15
CEPC-CG-107-M-015-12	SILLA DE VISITAS SALA DE JUNTAS	1.15
CEPC-CG-107-M-015-13	SILLA DE VISITAS SALA DE JUNTAS	1.15
CEPC-CG-107-M-015-15	SILLA DE VISITAS SALA DE JUNTAS	1.15
CEPC-CG-107-M-015-16	SILLA DE VISITAS SALA DE JUNTAS	1.15
CEPC-CG-107-M-015-17	SILLA DE VISITAS SALA DE JUNTAS	1.15
CEPC-CG-107-M-015-19	SILLA DE VISITAS SALA DE JUNTAS	1.15
CEPC-CG-107-M-015-20	SILLA DE VISITAS SALA DE JUNTAS	1.15
CEPC-CG-107-M-015-21	SILLA DE VISITAS SALA DE JUNTAS	1.15
CEPC-CG-107-M-015-22	SILLA DE VISITAS SALA DE JUNTAS	1.15
CEPC-CG-107-M-015-23	SILLA DE VISITAS SALA DE JUNTAS	1.15
CEPC-CG-107-M-015-24	SILLA DE VISITAS SALA DE JUNTAS	1.15
CEPC-DA-300-C-006-01	LAPTOP DELL VOSTRO 3500	12063.5
CEPC-DA-300-C-015-01	COMPUTADORA PORTATIL HP14-AM009LA	9950

Handwritten marks: A checkmark, a signature, and a date '2/14'.

CEPC-DA-800-C-025-01	CHECADOR EP SERIES ANVIZ MOD. EP300	4872
CEPC-DA-800-C-026-01	SWITCH CISCO SF110D-08 8 PUERTOS	1.15
CEPC-DA-800-E-001-01	AIRE ACONDICIONADO CENTRAL 1 TON	5163.5
CEPC-DA-800-E-001-02	AIRE ACONDICIONADO VENTANA 1 TON	4480
CEPC-DA-800-E-007-01	MICROONDAS COLOR GRIS	2.31
CEPC-DA-800-E-008-01	REFRIGERADOR COLOR GRIS DOS PUERTAS	5300
CEPC-DA-800-E-012-01	CAJONERA C/3 CAJONES COLOR CHERRY	1.15
CEPC-DA-800-E-013-01	CALCULAROA DR-210TM	3.64
CEPC-DA-800-E-018-01	REGULADOR SMART BIT	1.16
CEPC-DA-800-E-023-01	TELEFONO MULTILINEA	11.5
CEPC-DA-800-E-027-01	REGULADOR SMART BITT 1200	1.15
CEPC-DA-800-E-033-02	CHECADOR INGERSOLL RAND HP-1000	1.15
CEPC-DA-800-M-002-01	CAJA FUERTE COLOR GRIS C/COMBINACION	6000
CEPC-DA-800-M-003-01	CREDENZA DE MADERA CON 4 CAJONES Y 2 PUEF	11.5
CEPC-DA-800-M-004-01	ESCRITORIO EJECUTIVO MADERA, 3 CAJONES FO	11.5
CEPC-DA-800-M-005-01	ESTANTE DE 6 NIVELES METALICO	1.15
CEPC-DA-800-M-005-02	ESTANTE DE 6 NIVELES METALICO	11.5
CEPC-DA-800-M-009-01	SILLA DE VISITA SIN BRACERAS	11.5
CEPC-DA-800-M-009-02	SILLA DE VISITA SIN BRACERAS	11.5
CEPC-DA-800-M-019-01	SILLA DE TELA COLOR CAFÉ	1.15
CEPC-DA-800-M-020-01	SILLA SECRETARIAL GIRATORIA CON BRACERAS	1.15
CEPC-DA-800-M-021-01	SILLON DE 2 PLAZAS TAP. COLOR NEGRO	1.15
CEPC-DA-800-M-028-01	PLANTA ARTIFICIAL TIPO BAMBU	1.15
CEPC-DA-800-M-029-01	ESTANTE METALICO DE 6 NIVELES COLOR GRIS	1.15
CEPC-DA-800-M-029-02	ESTANTE METALICO DE 6 NIVELES COLOR GRIS	1.15
CEPC-DA-800-M-029-03	ESTANTE METALICO DE 6 NIVELES COLOR GRIS	1.15

CEPC-DA-800-M-029-04	ESTANTE METALICO DE 6 NIVELES COLOR GRIS	1.15
CEPC-DA-800-M-029-05	ESTANTE METALICO DE 6 NIVELES COLOR GRIS	1.15
CEPC-DA-800-M-029-06	ESTANTE METALICO DE 6 NIVELES COLOR GRIS	1.15
CEPC-DA-800-M-029-07	ESTANTE METALICO DE 6 NIVELES COLOR GRIS	1.15
CEPC-DA-800-M-029-08	ESTANTE METALICO DE 6 NIVELES COLOR GRIS	1.15
CEPC-DA-800-M-029-09	ESTANTE METALICO DE 6 NIVELES COLOR GRIS	1.15
CEPC-DA-800-M-029-10	ESTANTE METALICO DE 6 NIVELES COLOR GRIS	1.15
CEPC-DA-800-M-030-01	ESTANTE METALICO DE 5 NIVELES COLOR GRIS	1.15
CEPC-DA-800-M-030-02	ESTANTE METALICO DE 5 NIVELES COLOR GRIS	1.15
CEPC-DA-800-M-032-01	ESCALERA DE ALUMINIO TIPO TIJERA 2.44 MTS	1.15
CEPC-DA-802-C-003-01	CPU ACER AXE-780-M019	2800
CEPC-DA-802-C-006-01	LAPTOP MARCA DELL COLOR GRIS	4600
CEPC-DA-802-C-007-01	MONITOR HP PL2465	1.15
CEPC-DA-802-E-002-01	CALCULADORA ELECTRICA MCA CELICA COLOR N	4.79
CEPC-DA-802-E-009-01	REGULADOR DE VOLTAGE COLOR NEGRO	1.15
CEPC-DA-802-M-001-01	ARCHIVERO DE MADERA VERTICAL 3 GAVETAS	1614.6
CEPC-DA-802-M-004-01	ESCRITORIO DE MADERA COLOR CHERRY C/ 2 CA	1.15
CEPC-DA-802-M-010-01	TABLERO DE CORCHO MCA ESCO	1.15
CEPC-DA-803-C-002-01	CPU DELL INSPIRON 6205 NEGRO	6900
CEPC-DA-803-C-004-01	MONITOR DELL 20D1FP	1.15
CEPC-DA-803-E-005-01	REGULADOR ISB SOLA BASIC DN-21-132	1.15
CEPC-DA-803-E-007-01	TELFONO ANALOGO	1.15
CEPC-DA-803-M-001-01	ARCHIVERO METALICO 4 CAJONES COLOR NEGRO	1600
CEPC-DA-803-M-003-01	ESCRITORIO DE 2 CAJONES EN L	1.15
CEPC-DA-803-M-006-01	SILLA GIRATORIA CON BRACERA	1.15
CEPC-DA-804-C-002-01	CPU LANIX TITAN	1.15

[Handwritten signature and initials]

CEPC-DA-804-C-004-01	MONITOR BENQ G925HDA	1.15
CEPC-DA-804-E-006-01	REGULADOR ISB SOLABASIC	1.15
CEPC-DA-804-E-008-01	TELEFONO PANASONIC KX-TS500LXW	1.15
CEPC-DA-804-M-001-01	ARCHIVERO METALICO C/4 CAJONES COLOR NEGRO	1.15
CEPC-DA-804-M-003-01	ESCRITORIO C/2 CAJONES COLOR CHERRY	1.15
CEPC-DA-804-M-009-01	SILLA GIRATORIA CON BRACERA COLOR NEGRO	1.15
CEPC-DA-804-M-010-01	ESTANTE METALICO 6 NIVELES GRIS	1.15
CEPC-DA-804-M-010-02	ESTANTE METALICO 6 NIVELES GRIS	1.15
CEPC-DA-804-M-010-03	ESTANTE METALICO 6 NIVELES GRIS	1.15
CEPC-DA-804-M-010-04	ESTANTE METALICO 6 NIVELES GRIS	1.15
CEPC-DA-804-M-010-05	ESTANTE METALICO 6 NIVELES GRIS	1.15
CEPC-DA-804-M-010-06	ESTANTE METALICO 6 NIVELES GRIS	1.15
CEPC-DA-804-M-010-07	ESTANTE METALICO 6 NIVELES GRIS	1.15
CEPC-DA-804-M-010-08	ESTANTE METALICO 6 NIVELES GRIS	1.15
CEPC-DA-804-M-010-09	ESTANTE METALICO 6 NIVELES GRIS	1.15
CEPC-DA-804-M-010-10	ESTANTE METALICO 6 NIVELES GRIS	1.15
CEPC-DA-804-M-010-11	ESTANTE METALICO 6 NIVELES GRIS	1.15
CEPC-DA-804-M-010-12	ESTANTE METALICO 6 NIVELES GRIS	1.15
CEPC-DA-804-M-011-01	ESTANTE METALICO 5 NIVELES GRIS	1.15
CEPC-DA-804-M-011-02	ESTANTE METALICO 5 NIVELES GRIS	1.15
CEPC-DA-804-M-011-03	ESTANTE METALICO 5 NIVELES GRIS	1.15
CEPC-DA-804-M-011-04	ESTANTE METALICO 5 NIVELES GRIS	1.15
CEPC-DA-804-M-011-05	ESTANTE METALICO 5 NIVELES GRIS	1.15
CEPC-DA-804-M-011-06	ESTANTE METALICO 5 NIVELES GRIS	1.15
CEPC-DA-804-M-011-07	ESTANTE METALICO 5 NIVELES GRIS	1.15
CEPC-DA-804-M-011-08	ESTANTE METALICO 5 NIVELES GRIS	1.15



CEPC-DA-804-M-011-09	ESTANTE METALICO 5 NIVELES GRIS	1.15
CEPC-DA-804-M-011-10	ESTANTE METALICO 5 NIVELES GRIS	1.15
CEPC-DA-804-M-011-11	ESTANTE METALICO 5 NIVELES GRIS	1.15
CEPC-DA-804-M-011-12	ESTANTE METALICO 5 NIVELES GRIS	1.15
CEPC-DA-804-M-011-13	ESTANTE METALICO 5 NIVELES GRIS	1.15
CEPC-DA-804-M-011-14	ESTANTE METALICO 5 NIVELES GRIS	1.15
CEPC-DA-804-M-011-15	ESTANTE METALICO 5 NIVELES GRIS	1.15
CEPC-DA-804-M-011-16	ESTANTE METALICO 5 NIVELES GRIS	1.15
CEPC-DA-804-M-011-17	ESTANTE METALICO 5 NIVELES GRIS	1.15
CEPC-DA-805-C-002-01	CPU DELL INSPIRON 620	9628
CEPC-DA-805-C-004-01	MONITOR DELL	1477.84
CEPC-DA-805-C-008-01	SWITCH SISCO	1.15
CEPC-DA-805-E-006-01	REGULADOR ISB SOLA BASIC MICROVOLT 2000	1.16
CEPC-DA-805-M-001-01	CAJONERA C/3 CAJONES COLOR MIEL	1.15
CEPC-DA-805-M-003-01	MESA DE TRABAJO, COLOR MIEL	1.15
CEPC-DA-806-C-001-01	CPU ACTIVE COLOR NEGRO	11.5
CEPC-DA-806-C-005-01	MONITOR BENQ COLOR NEGRO	11.5
CEPC-DA-806-E-002-01	REGULADOR KOBLENZ	1.5
CEPC-DA-806-M-003-01	ESCRITORIO P/COMPUTADORA EN L COLOR CHEF	11.5
CEPC-DA-806-M-004-01	ESTANTE METALICO DE 6 NIVELES COLOR GRIS	11.5
CEPC-DA-806-M-008-01	SILLA SECRETARIAL GIRATORIA COLOR NEGRO	11.5
CEPC-DA-807-E-005-01	REGULADOR ISB MICROVOLT DN-21-132 PLUS	1.15
CEPC-DA-807-M-001-01	ARCHIVERO METALICO C/4 CAJONES COLOR NEGRO	1.15
CEPC-DA-807-M-003-01	ESCRITORIO EN L C/2 CAJONES DE MADERA COL	1.15
CEPC-DA-807-M-006-01	SILLA GIRATORIA SIN BRACERAS C/ NEGRO	1.15
CEPC-DA-808-C-001-01	MONITOR BENQ G92HDA	1477.84

C A N

CEPC-DA-808-C-005-01	CPU DEL INSPIRON 620.	9628
CEPC-DA-808-C-009-01	COMPUTADORA PORTATIL HP 15-BS012LA MEMOI	10428.4
CEPC-DA-808-E-003-01	TELEFONO MULTILINEA COLOR GRIS	1.15
CEPC-DA-808-M-002-01	ESCRITORIO COLOR MADERA C/2 CAJONES	1.15
CEPC-DA-808-M-004-01	CAJONERA COLOR CHERRY 2/CAJONES	1.15
CEPC-DA-809-C-007-01	MONITOR ACER V206HQL	1.15
CEPC-DA-809-E-001-01	COMPUTADORA PORTATIL HP 15-BS102LA MEMOI	10428.4
CEPC-DA-809-E-004-01	REGULADOR SMART BITT 1200	11.5
CEPC-DA-809-M-002-01	SILLA GIRATORIA SIN BRACERA COLOR NEGRO	1.15
	ESCRITORIO COLOR BLANCO	1.15
CEPC-DA-809-M-005-01	CAJONERA COLOR GRIS 3 CAJONES	1.15
CEPC-DEI-403-C-003-01	MONITOR BENQ	1.16
CEPC-DEI-403-E-005-01	REGULADOR PROTECTOR KOBLENZ	1.16
CEPC-DEI-403-M-007-01	SILLA DE VISITA CON BRACERA COLOR NEGRO	1.16
CEPC-DEI-500-M-003-01	ESCRITORIO EN L, COLOR CHERRY	1.15
CEPC-DEI-500-M-006-01	PIZARRON DE CORCHO	1.15
CEPC-DEI-500-M-008-01	SILLA DE VISITA SIN BRACERAS	1.15
CEPC-DEI-500-M-008-02	SILLA DE VISITA SIN BRACERAS	1.15
CEPC-DEI-500-M-009-01	SILLA SECRETARIAL GIRATORIA C/BRACERAS	1.15
CEPC-DEI-502-M-002-01	MESA DE TRABAJO COLOR GRIS	1.15
CEPC-DPI-407-M-007-01	SILLA DE VISITA CON BRACERA COLOR NEGRO	1.16
CEPC-DPI-412-M-002-01	ESCRITORIO COLOR CHERRY	1.16
CEPC-DEI-501-C-001-01	CPU LANIX TITAN	1.15
CEPC-DPI-412-M-006-01	SILLA DE VISITA C/BRACERAS, COLOR NEGRO	1.16
CEPC-DEI-501-C-004-01	MONITOR BENQ G925HDA	1.15
CEPC-DEI-501-C-005-01	SWITCH CISCO SF110D-08	1.15

CEPC-DEI-501-E-006-01	REGULADOR ISB SOLA BASIC MICRO VOLT 2000	1.15
CEPC-DEI-501-M-007-01	SILLA GIRATORIA COLOR NEGRO	1.15
CEPC-CG-102-C-013-01	BOCINAS C/BAJO DELL	1.15
CEPC-DEI-500-C-002-01	CPU DELL INSPIRON 620S	9628
CEPC-DEI-500-C-004-01	MONITOR BENQ	1477.84
CEPC-DEI-500-E-007-01	REGULADOR ISB SOLA BASIC MICROVOLT PLUS 1	1.15
CEPC-DEI-501-C-003-01	IMPRESORA HP P1102W	1.15
CEPC-DEI-502-C-001-01	CPU DELL VOSTRO 230	1.15
CEPC-DEI-502-C-003-01	MONITOR COMPAQ	1.15
CEPC-DEI-502-E-005-01	REGULADOR R-BITT 1200	1.15
CEPC-DEI-503-C-001-01	CPU DELL INSPIRON 620S	1.15
CEPC-DEI-503-M-006-01	SILLA SECRETARIAL CON BRACERAS	1.15
CEPC-DG-200-C-002-01	IMPRESORA HP LASERJET	1.15
CEPC-DG-200-C-006-01	MONITOR DELL 2405FPW	1.16
CEPC-DG-200-C-007-01	MONITOR LG DE 19" 19FL10C	1.15
CEPC-DG-200-C-011-01	PANTALLA DIGITAL CALCOMP MODELO 34480	1.15
CEPC-DG-200-C-012-01	TELEVISOR SONY TRINITRON MODELO KB-29XL40	1.15
CEPC-DG-200-E-010-01	TELEFONO MULTILINEA	1.15
CEPC-DG-200-M-001-01	ESCRITORIO CONJUNTO MODULAR EJECUTIVO DE	15973.5
CEPC-DG-200-M-003-01	LIBRERO DE MADERA 5 NIVELES COLOR NEGRO	1.15
CEPC-DG-200-M-004-01	MESA DE CONSEJO DE 1.40 DE DIAMETRO	1.15
CEPC-DG-200-M-005-01	MESA PARA IMPRESORA DE MADERA COLOR NEGRO	1.15
CEPC-DG-200-M-008-01	SILLA DE VISITAS CON BRACERAS	1.15
CEPC-DG-200-M-008-02	SILLA DE VISITAS CON BRACERAS	1.15
CEPC-DG-200-M-008-03	SILLA DE VISITAS CON BRACERAS	1.15
CEPC-DG-200-M-008-04	SILLA DE VISITAS CON BRACERAS	1.15

CEPC-DG-200-M-009-01	ESTANTE METALICO DE 7 NIVELES COLOR GRIS	1.15
CEPC-DG-200-M-010-01	ESTANTE METALICO DE 6 NIVELES COLOR GRIS	1.15
CEPC-DG-200-M-010-02	ESTANTE METALICO DE 6 NIVELES COLOR GRIS	1.15
CEPC-DG-201-C-002-01	CPU HP COMPAQ 8000 ELITE	1.15
CEPC-DG-201-C-004-01	MONITOR DELL MOD 200IFP	1.15
CEPC-DG-201-E-006-01	REGULADOR KOBLLENZ PROTECTOR	1.15
CEPC-DG-201-E-010-01	TELEFONO MODELO PANASONIC	1.15
CEPC-DG-201-M-001-01	ARCHIVERO METALICO VERTICAL 4 GAVETAS	1614.6
CEPC-DG-201-M-003-01	ESCRITORIO DE MADERA EN L C/ 2 CAJONES COL	1.15
CEPC-DG-202-C-001-01	COMPUTADORA IMAC A1312	13480
CEPC-DG-202-C-001-02	TECLADO IMAC	1.16
CEPC-DG-202-C-001-03	MOUSE IMAC	1.16
CEPC-DG-202-C-002-01	DISCO DURO EXTERNO MAXTOR ONE TOUCH	1.16
CEPC-DG-202-C-003-01	DISCO DURO EXTERNO MCA. ADATA	1.16
CEPC-DG-202-E-005-01	REGULADOR MCA KOBLLENZ	1.16
CEPC-DG-202-E-008-01	SWITCH SISCO	1.16
CEPC-DG-202-E-009-01	TABLETA DIGITAL MCA. WACON MOD PTK640 COL	1.16
CEPC-DG-202-E-010-01	TELEFONO MULTILINEA, MODELO 5410, COLOR GR	1.15
CEPC-DG-202-M-004-01	ESCRITORIO SEMI EJEC. EN U MADERA 3 CAJONE	481.85
CEPC-DG-202-M-006-01	SILLA DE VISITA COLOR CAFÉ DE TELA	1.16
CEPC-DG-202-M-007-01	SILLA SECRETARIAL SIN BRACERA COLOR NEGR	1.16
CEPC-DG-203-C-001-01	CPU DELL INSPIRON 620S	9628
CEPC-DG-203-C-005-01	MONITOR BENQ	1477.84
CEPC-DG-203-E-008-01	TELEFONO PANASONIC	1.15
CEPC-DG-203-M-003-01	ESCRITORIO COLOR CHERRY	1.15
CEPC-DG-203-M-007-01	SILLA GIRATORIA COLOR NEGRO	1.15

b 

CEPC-DG-204-C-003-01	LAPTOP DELL VOSTRO 3500	1.15
CEPC-DG-204-M-002-01	SILLA GIRATORIA SIN BRACERA	1.15
CEPC-DJ-600-C-001-01	CPU MCA. DELL	3600
CEPC-DJ-600-C-003-01	IMPRESORA MCA. HP LASER JET P1102W	3800
CEPC-DJ-600-C-005-01	MONITOR MCA. BENQ MODELO ET-0025B	
CEPC-DJ-600-E-010-01	TELEFONO MULTILINEA AVAYA MOD. 5410 COLOR	400
CEPC-DJ-600-M-002-01	ESCRITORIO MODULAR EJECUTIVO EN U 3 CAJON	4160
CEPC-DJ-600-M-004-01	MESA DE MADERA	973
CEPC-DJ-600-M-007-01	SILLA DE VISITA SIN BRACERA NEGRO	450
CEPC-DJ-600-M-008-01	SILLA EJECUTIVA C/ BRACERA NEGRA	690
CEPC-DJ-600-M-011-01	ESTANTE METALICO 5 NIVELES GRIS	1.15
CEPC-DJ-601A-C-004-01	LAPTOP MCA. DELL MOD. VOSTRO 3458	1.15
CEPC-DJ-601A-E-008-01	TELEFONO ANALOGO PANASONIC NEGRO	1.15
CEPC-DJ-601A-M-001-01	ARCHIVERO METALICO 4 CAJONES COLOR BEIGE	1.15
CEPC-DJ-601A-M-001-02	ARCHIVERO METALICO 4 CAJONES COLOR NEGRO	1.15
CEPC-DJ-601A-M-002-01	ESCRITORIO EN L COLOR CHERRY	3967.5
CEPC-DJ-601A-M-006-01	SILLA SECRETARIAL, GIRATORIA C/BRACERAS	1.15
CEPC-DJ-601A-M-007-01	ARCHIVERO METALICO 2 CAJONES COLOR NEGRO	1.15
CEPC-DJ-601B-C-003-01	CPU HP COMPAQ 8000 ELITE SFF BUSSINES	1.15
CEPC-DJ-601B-C-005-01	IMPRESORA HP LASER JET P2014 COLOR BEIGE	1.15
CEPC-DJ-601B-C-006-01	MONITOR COMPAQ CQ1569	1.15
CEPC-DJ-601B-E-001-01	AIRE ACONDICIONADO FREYVEN MOD. 40FRC1234	1.16
CEPC-DJ-601B-E-009-01	REGULADOR MCA. TDENET NEGRO	1.15
CEPC-DJ-601B-M-004-01	ESCRITORIO EN L	4035.35
CEPC-DJ-601B-M-011-01	SILLA SECRETARIAL GIRATORIA C/BRACERAS	1.15
CEPC-DJ-602-C-001-01	CPU HP COMPAQ PRO 6305	3600

CEPC-DJ-602-C-002-01	REGULADOR KOBLENZ	460
CEPC-DJ-602-C-005-01	MONITOR BENQ G92HDA	1477.84
CEPC-DJ-602-M-006-01	MUEBLE PARA COMPUTADORA COLOR CHERRY	1.15
CEPC-DPI-400-C-003-01	CPU DELL COLOR NEGRO	1.16
CEPC-DPI-400-C-007-01	IMPRESORA HP LASER JET 3015	11.5
CEPC-DPI-400-C-008-01	MONITOR BENQ G92HDA	1477.84
CEPC-DPI-400-E-015-02	TELEFONO ANALOGO	11.5
CEPC-DPI-400-M-001-01	ARCHIVERO METALICO 4 GABETAS	11.5
CEPC-DPI-400-M-002-01	ARCHIVERO METALICO 4 CAJONES COLOR NEGRO	11.5
CEPC-DPI-400-M-002-02	ARCHIVERO METALICO 4 CAJONES COLOR NEGRO	11.5
CEPC-DPI-400-M-005-01	ESTANTE METALICO 6 DIVISIONES	11.5
CEPC-DPI-400-M-006-01	ESTANTE METALICO CON 6 ENTREPAÑOS, COLOR	1
CEPC-DPI-400-M-006-02	ESTANTE METALICO CON 6 ENTREPAÑOS, COLOR	1
CEPC-DPI-400-M-006-03	ESTANTE METALICO CON 6 ENTREPAÑOS, COLOR	1
CEPC-DPI-400-M-006-04	ESTANTE METALICO CON 6 ENTREPAÑOS, COLOR	1
CEPC-DPI-400-M-006-05	ESTANTE METALICO CON 6 ENTREPAÑOS, COLOR	1
CEPC-DPI-400-M-006-06	ESTANTE METALICO CON 6 ENTREPAÑOS, COLOR	1
CEPC-DPI-400-M-006-07	ESTANTE METALICO CON 6 ENTREPAÑOS, COLOR	1
CEPC-DPI-400-M-006-08	ESTANTE METALICO CON 6 ENTREPAÑOS, COLOR	1
CEPC-DPI-400-M-006-09	ESTANTE METALICO CON 6 ENTREPAÑOS, COLOR	1
CEPC-DPI-400-M-006-10	ESTANTE METALICO CON 6 ENTREPAÑOS, COLOR	1
CEPC-DPI-400-M-006-11	ESTANTE METALICO CON 6 ENTREPAÑOS, COLOR	1
CEPC-DPI-400-M-006-12	ESTANTE METALICO CON 6 ENTREPAÑOS, COLOR	1
CEPC-DPI-400-M-006-13	ESTANTE METALICO CON 6 ENTREPAÑOS, COLOR	1
CEPC-DPI-400-M-006-14	ESTANTE METALICO CON 6 ENTREPAÑOS, COLOR	1
CEPC-DPI-400-M-006-15	ESTANTE METALICO CON 6 ENTREPAÑOS, COLOR	1

b 7 R

CEPC-DPI-400-M-006-16	ESTANTE METALICO CON 6 ENTREPAÑOS, COLOR	1
CEPC-DPI-400-M-006-17	ESTANTE METALICO CON 6 ENTREPAÑOS, COLOR	1
CEPC-DPI-400-M-006-18	ESTANTE METALICO CON 6 ENTREPAÑOS, COLOR	1
CEPC-DPI-400-M-006-19	ESTANTE METALICO CON 6 ENTREPAÑOS, COLOR	1
CEPC-DPI-400-M-006-20	ESTANTE METALICO CON 6 ENTREPAÑOS, COLOR	1
CEPC-DPI-400-M-006-21	ESTANTE METALICO CON 6 ENTREPAÑOS, COLOR	1
CEPC-DPI-400-M-006-22	ESTANTE METALICO CON 6 ENTREPAÑOS, COLOR	1
CEPC-DPI-400-M-006-23	ESTANTE METALICO CON 6 ENTREPAÑOS, COLOR	1
CEPC-DPI-400-M-006-24	ESTANTE METALICO CON 6 ENTREPAÑOS, COLOR	1
CEPC-DPI-400-M-006-25	ESTANTE METALICO CON 6 ENTREPAÑOS, COLOR	1
CEPC-DPI-400-M-006-26	ESTANTE METALICO CON 6 ENTREPAÑOS, COLOR	1
CEPC-DPI-400-M-006-27	ESTANTE METALICO CON 6 ENTREPAÑOS, COLOR	1
CEPC-DPI-400-M-006-28	ESTANTE METALICO CON 6 ENTREPAÑOS, COLOR	1
CEPC-DPI-400-M-006-29	ESTANTE METALICO CON 6 ENTREPAÑOS, COLOR	1
CEPC-DPI-400-M-006-30	ESTANTE METALICO CON 6 ENTREPAÑOS, COLOR	1
CEPC-DPI-400-M-006-31	ESTANTE METALICO CON 6 ENTREPAÑOS, COLOR	1
CEPC-DPI-400-M-006-32	ESTANTE METALICO CON 6 ENTREPAÑOS, COLOR	1
CEPC-DPI-400-M-006-33	ESTANTE METALICO CON 6 ENTREPAÑOS, COLOR	1
CEPC-DPI-400-M-006-34	ESTANTE METALICO CON 6 ENTREPAÑOS, COLOR	1
CEPC-DPI-400-M-006-35	ESTANTE METALICO CON 6 ENTREPAÑOS, COLOR	1
CEPC-DPI-400-M-006-36	ESTANTE METALICO CON 6 ENTREPAÑOS, COLOR	1
CEPC-DPI-400-M-006-37	ESTANTE METALICO CON 6 ENTREPAÑOS, COLOR	1
CEPC-DPI-400-M-006-38	ESTANTE METALICO CON 6 ENTREPAÑOS, COLOR	1
CEPC-DPI-400-M-006-39	ESTANTE METALICO CON 6 ENTREPAÑOS, COLOR	1
CEPC-DPI-400-M-006-40	ESTANTE METALICO CON 6 ENTREPAÑOS, COLOR	1
CEPC-DPI-400-M-006-41	ESTANTE METALICO CON 6 ENTREPAÑOS, COLOR	1

60 

CEPC-DPI-400-M-006-42	ESTANTE METALICO CON 6 ENTREPAÑOS, COLOR	1
CEPC-DPI-400-M-006-43	ESTANTE METALICO CON 6 ENTREPAÑOS, COLOR	1
CEPC-DPI-400-M-006-44	ESTANTE METALICO CON 6 ENTREPAÑOS, COLOR	1
CEPC-DPI-400-M-006-45	ESTANTE METALICO CON 6 ENTREPAÑOS, COLOR	1
CEPC-DPI-400-M-006-46	ESTANTE METALICO CON 6 ENTREPAÑOS, COLOR	1
CEPC-DPI-400-M-006-47	ESTANTE METALICO CON 6 ENTREPAÑOS, COLOR	1
CEPC-DPI-400-M-006-48	ESTANTE METALICO CON 6 ENTREPAÑOS, COLOR	1
CEPC-DPI-400-M-006-49	ESTANTE METALICO CON 6 ENTREPAÑOS, COLOR	1
CEPC-DPI-400-M-006-50	ESTANTE METALICO CON 6 ENTREPAÑOS, COLOR	1
CEPC-DPI-400-M-006-51	ESTANTE METALICO CON 5 ENTREPAÑOS, COLOR	1
CEPC-DPI-400-M-006-52	ESTANTE METALICO CON 5 ENTREPAÑOS, COLOR	1
CEPC-DPI-400-M-006-53	ESTANTE METALICO CON 5 ENTREPAÑOS, COLOR	1
CEPC-DPI-400-M-006-54	ESTANTE METALICO CON 5 ENTREPAÑOS, COLOR	1
CEPC-DPI-400-M-006-55	ESTANTE DE MADERA DE 4 NIVELES	1.16
CEPC-DPI-400-M-006-56	ESTANTE METALICO CON 5 ENTREPAÑOS, COLOR	1.16
CEPC-DPI-400-M-006-57	ESTANTE METALICO CON 5 ENTREPAÑOS, COLOR	1.16
CEPC-DPI-400-M-006-58	ESTANTE METALICO CON 5 ENTREPAÑOS, COLOR	1.16
CEPC-DPI-400-M-006-59	ESTANTE METALICO CON 5 ENTREPAÑOS, COLOR	1.16
CEPC-DPI-400-M-006-60	ESTANTE METALICO CON 5 ENTREPAÑOS, COLOR	1.16
CEPC-DPI-400-M-006-61	ESTANTE METALICO CON 5 ENTREPAÑOS, COLOR	1.16
CEPC-DPI-400-M-006-62	ESTANTE METALICO CON 5 ENTREPAÑOS, COLOR	1.16
CEPC-DPI-400-M-006-63	ESTANTE METALICO CON 5 ENTREPAÑOS, COLOR	1.16
CEPC-DPI-400-M-006-64	ESTANTE METALICO CON 5 ENTREPAÑOS, COLOR	1.16
CEPC-DPI-400-M-009-01	PIZARRON DE CORCHO GRANDE	11.5
CEPC-DPI-400-M-010-01	SILLA DE VISITA SIN BRACERA COLOR ROJO	11.5
CEPC-DPI-400-M-011-01	SILLA DE VISITA SIN BRACERA COLOR ROJO	11.5

CEPC-DPI-400-M-012-01	ARCHIVERO METALICO 4 CAJONES COLOR NEGRO	1
CEPC-DPI-400-M-013-01	ARCHIVERO METALICO 4 CAJONES COLOR BEIGE	1
CEPC-DPI-400-M-013-02	ARCHIVERO METALICO 4 CAJONES COLOR BEIGE	1
CEPC-DPI-401-C-002-01	CPU HP COMPAQ 8000 ELITE SFF BUSSINES	1.16
CEPC-DEI-503-C-003-01	MONITOR	1.15
CEPC-DEI-503-E-005-01	REGULADOR R-BITT 1200	1.15
CEPC-DPI-401-E-001-01	TELEFONO PANASONIC KXTS500NE	1.16
CEPC-DPI-401-E-006-01	REGULADOR KOBLENZ PROTECTOR	1.15
CEPC-DPI-401-M-007-01	SILLA DE VISITA SIN BRACERA COLOR NEGRO	1.15
CEPC-DPI-402-C-001-01	CPU HP COMPAQ 8000	1.16
CEPC-DPI-402-C-003-01	MONITOR BENQ	1.16
CEPC-DPI-402-M-014-01	SILLA GIRATORIA COLOR NEGRO	1.16
CEPC-DPI-403-C-001-01	CPU DELL VOSTRO	1.16
CEPC-DPI-404-C-002-01	CPU DELL INSPIRO 620S	9628
CEPC-DPI-404-C-005-01	MONITOR HP LP2465	3200
CEPC-DPI-404-E-007-01	REGULADOR KOBLENZ PROTECTOR	1.16
CEPC-DPI-404-E-010-01	TELEFONO PANASONIC KXTS500MEW	1.16
CEPC-DPI-404-M-001-02	ARCHIVERO CON 4 CAJONES COLOR NEGRO	1.16
CEPC-DPI-404-M-001-01	ARCHIVERO CON 4 CAJONES COLOR NEGRO	1.16
CEPC-DPI-404-M-008-01	SILLA DE VISITA CON BRACERA COLOR NEGRO	1.16
CEPC-DPI-404-M-009-01	ESTANTE METALICO DE 6 NIVELES COLOR GRIS	1.16
CEPC-DPI-404-M-009-02	ESTANTE METALICO DE 6 NIVELES COLOR GRIS	1.16
CEPC-DPI-404-M-009-03	ESTANTE METALICO DE 6 NIVELES COLOR GRIS	1.16
CEPC-DPI-405-C-001-01	CPU DELL ISNPIRON 620S	9628
CEPC-DPI-405-C-003-01	MONITOR VIEW SONIC VX2453MH-LED	1.15
CEPC-DPI-405-E-005-01	REGULADOR KOBLENZ PROTECTOR	11.5

Handwritten signature or initials in blue ink.

CEPC-DPI-405-M-006-01	SILLA DE VISITA COLOR CAFÉ CON RUEDAS	11.5
CEPC-DPI-405-M-007-01	SILLA DE VISITA CON BRACERAS COLOR NEGRO	11.5
CEPC-DPI-406-C-001-01	CPU DELL INSPIRON 620S	9628
CEPC-DPI-406-C-003-01	MONITOR BENQ G92HDA	1.16
CEPC-DPI-406-M-005-01	SILLA S/N BRACERA COLOR NEGRO	1.16
CEPC-DPI-407-C-001-01	CPU DELL INSPIRON	1.16
CEPC-DPI-407-C-003-01	MONITOR BENQ	1.16
CEPC-DPI-407-C-010-01	TELFONO ANALOGO	1.15
CEPC-DPI-407-E-005-01	REGULADOR KOBLLENZ PROTECTOR	1.16
CEPC-DPI-401-C-004-01	MONITOR BENQ G92HDA	1477.84
CEPC-DPI-408-C-001-01	CPU ACER ASPIRE XE780	1.15
CEPC-DPI-408-C-003-01	MONITOR ACER V206HQL	1.15
CEPC-DPI-408-E-005-01	REGULADOR KOBLLENZ PROTECTOR	1.15
CEPC-DPI-408-M-002-01	ESCRITORIO COLOR CHERRY	1.15
CEPC-DPI-408-M-006-01	SILLA GIRATORIA COLOR ROJO	1.15
CEPC-DPI-409-C-002-01	LAPTOP DELL VOSTRO 3500	1.16
CEPC-DPI-409-C-004-01	REGULADOR KOBLLENZ PROTECTOR	1.16
CEPC-DPI-409-C-005-01	SILLA SECRETARIAL GIRATORIA C/BRACERAS	1.16
CEPC-DPI-409-M-003-01	MESA PARA COFFE BREAK DE MADERA CON PAT.	1.15
CEPC-DPI-410-C-005-01	REGULADOR KOBLLENZ PROTECTOR	1.16
CEPC-DPI-410-M-006-01	SILLA GIRATORIA SIN BRACERA	1.16
CEPC-DPI-411-C-001-01	CPU HP COMPAQ	1.16
CEPC-DPI-411-C-003-01	MONITOR COMPAQ	1.16
CEPC-DPI-411-E-005-01	REGULADOR KOBLLENZ PROTECTOR	1.16
CEPC-DPI-411-M-006-01	SILLA GIRATORIA	1.16
CEPC-DPI-412-C-001-01	CPU DEL INSPIRON 620S	9628

CEPC-DPI-412-C-003-01	MONITOR BENQ G92HDA	1477.84
CEPC-DPI-412-E-005-01	REGULADOR KOBLENZ PROTECTOR	1.16
CEPC-DPI-412-E-008-01	TELEFONO PANASONIC	1.16
CEPC-DEI-500-E-011-01	TELEFONO MULTILINEA, AVAYA COLOR GRIS	1.15
CEPC-DPI-413-C-001-01	CPU HP COMPAQ LITE	1.15
CEPC-DPI-413-C-003-01	MONITOR COMPAQ	1.15
CEPC-DPI-413-C-008-01	TELEFONO PANASONIC	1.15
CEPC-DPI-413-E-005-01	REGULADOR KOBLENZ PROTECTOR	1.15
CEPC-DPI-414-M-001-02	SILLA SIN BRACERAS	1.15
CEPC-DS-300-M-002-01	ESCRITORIO DE MADERA EN U	4933.5
CEPC-DS-300-M-003-01	SILLA SECRETARIAL GIRATORIA	11.5
CEPC-OIC-100-C-006-01	PANTALLA LG MODELO 19LF10C	1.15
CEPC-OIC-100-C-007-01	LAPTOP TINK PAD	1.15
CEPC-OIC-100-C-008-01	REGULADOR KOBLENZ PROTECTOR	1.15
CEPC-OIC-100-C-011-01	SWITCH CISCO SF10D-08 DE 8 PUERTOS	1.15
CEPC-OIC-100-E-002-01	TELEFONO ANALOGO PANASONIC	1.15
CEPC-OIC-100-M-001-01	SILLA DE VISITAS CON BRACERAS	1.15
CEPC-OIC-100-M-001-02	SILLA DE VISITAS CON BRACERAS	1.15
CEPC-OIC-100-M-003-01	LIBRERO C/2 ESTANTES Y 2 CAJONES COLOR CHE	1.15
CEPC-OIC-100-M-004-01	ESCRITORIO C/2 CAJONES COLOR MADERA	1.15
CEPC-OIC-100-M-005-01	SILLA EJECUTIVA COLOR NEGRO	1.15
CEPC-OIC-100-M-008-01	ARCHIVERO METALICO 4 CAJONES COLOR NEGRO	1.15
CEPC-OIC-100-M-010-01	ESTANTE METALICO DE 6 NIVELES COLOR GRIS	1.15
CEPC-OIC-100-M-010-02	ESTANTE METALICO DE 6 NIVELES COLOR GRIS	1.15
CEPC-TRANS-900-C-001-01	CPU HP COMPAQ PRO 6305 SFF	3600
CEPC-TRANS-900-C-003-01	SWITCH 3COM 8 PUERTOS	1.5

CEPC-TRANS-900-C-004-01	REGULADOR KOBLENZ	1.5
CEPC-TRANS-900-E-007-01	TELEFONO ANALOGO	11.5
CEPC-TRANS-900-M-008-01	SILLA DE VISITAS S/BRACERA	11.5
CEPC-DEI-503-E-008-01	TELEFONO MULTILINEA	1.15
S/N	FORD F-350 (TONELADA) 2008 ST 4x2	90000
CEPC-DPI-415-M-016-01	SILLA Operativa O-2301	1744.87
CEPC-DPI-425-M-026-01	SILLA de visita L-1869	1760.88
CEPC-DPI-426-M-027-01	SILLA de visita L-1869	1760.88
CEPC-CG-107-M-017-26	SILLA Ejecutiva E-21336	4794.39
CEPC-DPI-416-M-017-01	SILLA Operativa O-2301	1744.87
CEPC-DPI-417-M-018-01	SILLA Operativa O-2301	1744.87
CEPC-DPI-418-M-019-01	SILLA Operativa O-2301	1744.87
CEPC-DPI-419-M-020-01	SILLA Operativa O-2301	1744.87
CEPC-DPI-420-M-021-01	SILLA Operativa O-2301	1744.87
CEPC-DPI-421-M-022-01	SILLA Operativa O-2301	1744.87
CEPC-DPI-422-M-023-01	SILLA Operativa O-2301	1744.87
CEPC-DPI-423-M-024-01	SILLA Operativa O-2301	1744.87
CEPC-DPI-427-M-028-01	SILLA Operativa O-2301	1744.87
CEPC-AED-711-M-008-01	SILLA Operativa O-2301	1744.87
CEPC-AED-711-M-009-01	SILLA Operativa O-2301	1744.87
CEPC-AED-711-M-010-01	SILLA Operativa O-2301	1744.87
CEPC-AED-711-M-011-01	SILLA Operativa O-2301	1744.87
CEPC-DEI-504-M-001-02	SILLA Operativa O-2301	1744.87
CEPC-AED-712-M-012-03	SILLA Operativa O-2301	1744.87
CEPC-AED-712-M-012-04	SILLA Operativa O-2301	1744.87
CEPC-AED-712-M-012-05	SILLA Operativa O-2301	1744.87

CEPC-DEI-504-M-001-03	SILLA Operativa O-2301	1744.87
CEPC-DPI-428-M-029-01	SILLA Operativa O-2301	1744.87
CEPC-CG-107-M-020-28	SILLA OPERATIVA O-2301	1744.87
CEPC-DPI-424-M-025-01	SILLA semi Ejecutiva E-1866	2879.83
CEPC-AED-712-M-012-01	SILLA semi Ejecutiva E-1866	2879.83
CEPC-AED-712-M-012-02	SILLA semi Ejecutiva E-1866	2879.83
CEPC-DJ-601C-M-007-01	SILLA semi Ejecutiva E-1866	2879.83
CEPC-DEI-504-M-001-01	SILLA semi Ejecutiva E-1866	2879.93
CEPC-DPI-425-M-026-01	SILLA semi Ejecutiva E-1866	2879.83
CEPC-CG-107-M-019-27	SILLA semi Ejecutiva E-1866	2879.93
CEPC-DG-204-M-003-02	silla semi ejecutiva E-1866	2879.93
CEPC-CG-107-M-016-24	SILLA VISITA ejecutiva L-27157	3641.35
CEPC-CG-107-M-018-25	SILLA VISITA ejecutiva L-27157	3641.35
CEPC-DA-800-M-030-11	SILLA Operativa O-2301	1744.87
CEPC-DA-800-M-031-12	SILLA Operativa O-2301	1744.87
CEPC-DA-800-M-032-13	SILLA Operativa O-2301	1744.87
CEPC-DA-800-M-033-14	SILLA Operativa O-2301	1744.87
CEPC-DA-800-M-034-15	SILLA Operativa O-2301	1744.87
CEPC-DA-800-M-035-16	SILLA Operativa O-2301	1744.87
CEPC-DA-800-M-036-17	SILLA Operativa O-2301	1744.87
CEPC-DA-800-M-037-18	SILLA Operativa O-2301	1744.87
CEPC-DA-800-M-038-19	SILLA Operativa O-2301	1744.87
CEPC-DA-800-M-039-20	SILLA Operativa O-2301	1744.87
CEPC-DA-800-M-040-21	SILLA Operativa O-2301	1744.87
CEPC-DA-800-M-041-22	SILLA Operativa O-2301	1744.87
CEPC-DA-800-M-042-23	SILLA Operativa O-2301	1744.87

[Handwritten signatures and initials in blue ink]

CEPC-DA-800-M-043-24	SILLA Operativa O-2301	1744.87
CEPC-DA-800-M-044-25	SILLA Operativa O-2301	1744.87
CEPC-DA-800-M-045-26	SILLA Operativa O-2301	1744.87
CEPC-DA-800-M-046-27	SILLA Operativa O-2301	1744.87
CEPC-DA-800-M-047-28	SILLA Operativa O-2301	1744.87
CEPC-DA-800-M-048-29	SILLA Operativa O-2301	1744.87
CEPC-DA-800-M-049-30	SILLA de visita L-1869	1760.88
CEPC-DA-800-M-051-32	SILLA de visita L-1869	1760.88
CEPC-DA-800-M-052-33	SILLA de visita L-1869	1760.88
CEPC-DA-800-M-053-34	SILLA de visita L-1869	1760.88
CEPC-DA-800-M-054-35	SILLA de visita L-1869	1760.88
CEPC-DA-800-M-055-36	SILLA de visita L-1869	1760.88
CEPC-DA-800-M-056-37	SILLA de visita L-1869	1760.88
CEPC-DA-800-M-058-39	SILLA de visita L-1869	1760.88
CEPC-DA-800-M-059-40	SILLA de visita L-1869	1760.88
CEPC-DA-800-M-060-41	SILLA de visita L-1869	1760.88
CEPC-DA-800-M-061-42	SILLA semi Ejecutiva E-1866	2879.83
CEPC-AED-712-M-013-06	SILLA PLEGABLE COLOR BLANCA	816
CEPC-AED-712-M-014-07	SILLA PLEGABLE COLOR BLANCA	816
CEPC-AED-712-M-015-08	SILLA PLEGABLE COLOR BLANCA	816
CEPC-AED-712-M-016-09	SILLA PLEGABLE COLOR BLANCA	816
CEPC-AED-712-M-017-10	SILLA PLEGABLE COLOR BLANCA	816
CEPC-AED-712-M-018-11	SILLA PLEGABLE COLOR BLANCA	816
CEPC-AED-712-M-019-12	SILLA PLEGABLE COLOR BLANCA	816
CEPC-AED-712-M-020-13	SILLA PLEGABLE COLOR BLANCA	816
CEPC-AED-712-M-021-14	SILLA PLEGABLE COLOR BLANCA	816

CEPC-AED-712-M-022-15	SILLA PLEGABLE COLOR BLANCA	816
CEPC-AED-712-M-023-16	SILLA PLEGABLE COLOR BLANCA	816
CEPC-AED-712-M-024-17	SILLA PLEGABLE COLOR BLANCA	816
CEPC-AED-712-M-025-18	SILLA PLEGABLE COLOR BLANCA	816
CEPC-AED-712-M-026-19	SILLA PLEGABLE COLOR BLANCA	816
CEPC-AED-712-M-027-20	SILLA PLEGABLE COLOR BLANCA	816
CEPC-AED-712-M-028-21	SILLA PLEGABLE COLOR BLANCA	816
CEPC-AED-712-M-029-22	SILLA PLEGABLE COLOR BLANCA	816
CEPC-AED-712-M-030-23	SILLA PLEGABLE COLOR BLANCA	816
CEPC-AED-712-M-031-24	SILLA PLEGABLE COLOR BLANCA	816
CEPC-AED-712-M-032-25	SILLA PLEGABLE COLOR BLANCA	816
CEPC-OIC-714-M-035-27	AIRE ACONDICIONADO TIPO MINI SPLIT	4800
CEPC-DA-714-M-036-28	CAMARA LOGITECH C920	1872.17
CEPC-DA-715-M-037-29	SET SILLONES LOVE SEAT	22500.02
CEPC-SIT-715-M-038-30	FRIGOBAR 3.2 PIES A	4199
CEPC-DA-716-M-039-31	MESA DE CENTRO CHOCOLATE	4500
CEPC-DA-717-M-040-32	MINISPLIT 1 TONELADA MARCA MIRAGE MODELO	6380
CEPC-DA-718-M-041-33	MINISPLIT 1 TONELADA MARCA MIRAGE MODELO	6380
CEPC-DA-719-M-042-34	PANTALLA 40 PULG FHD SMT SANSU	9268.4
CEPC-DA-720-M-043-35	PANTALLA 50	17388.4
CEPC-DA-721-M-044-36	PANTALLA 50	17388.4
CEPC-AED-721-M-046-37	RADIOS 4PACK	5996.98
CEPC-AED-722-M-047-38	RADIOS 4PACK	1840.39
CEPC-CG-723-M-048-39	MULTIFUNCIONAL HP DESKJET INK ADVANTAGE 2	2668
CEPC-CG-724-M-049-40	MULTIFUNCIONAL EPSON L3250 ECOTANK INYECO	7540
CEPC-AED-725-M-050-41	CAMARA WEB PERFECT CHOICE	533

0 

CEPC-AED-726-M-051-42	CAMARA WEB PERFECT CHOICE	533
CEPC-AED-727-M-052-43	CAMARA WEB PERFECT CHOICE	533
CEPC-CG-103-C-004-01	CAMARA WEB LOGITECH	11.5
CEPC-CG-103-M-005-02	Laptop Acer aspire 3 a315-58-36tp intel core i3-1115	9773.92
CEPC-CG-104-M-006-03	Laptop Acer aspire 3 a315-58-36tp intel core i3-1115	9773.92
CEPC-DF-105-M-007-04	Laptop Acer aspire 3 a315-58-36tp Intel core i3-1115	9773.92
CEPC-DF-106-M-008-05	Laptop Acer aspire 3 a315-58-36tp Intel core i3-1115	9773.92
CEPC-DA-107-M-009-06	Laptop Acer aspire 3 a315-58-36tp intel core i3-1115	9773.92
CEPC-DA-108-M-010-07	Laptop Acer aspire 3 a315-58-36tp intel core i3-1115	9773.92
CEPC-DA-109-M-011-08	Laptop Acer aspire 3 a315-58-36tp intel core i3-1115	9773.92
CEPC-DG-110-M-012-09	Laptop Acer aspire 3 a315-58-36tp intel core i3-1115	9773.92
CEPC-AED-111-M-013-10	Laptop Acer aspire 3 a315-58-36tp Intel core i3-1115	9773.92
CEPC-AED-112-M-014-11	Laptop Acer aspire 3 a315-58-36tp intel core i3-1115	9773.92
CEPC-AED-113-M-015-12	Laptop Acer aspire 3 a315-58-36tp intel core i3-1115	9773.92
CEPC-OIC-114-M-016-13	Laptop Acer aspire 3 a315-58-36tp intel core i3-1115	9773.92
CEPC-DIV-115-M-017-14	Laptop Acer aspire 3 a315-58-36tp intel core i3-1115	9773.92
CEPC-DIV-116-M-018-15	Laptop Acer aspire 3 a315-58-36tp intel core i3-1115	9773.92
CEPC-DIV-117-M-019-16	Laptop Acer aspire 3 a315-58-36tp intel core i3-1115	9773.92
CEPC-DIV-118-M-020-17	Laptop Acer aspire 3 a315-58-36tp Intel core i3-1115	9773.92
CEPC-DPI-119-M-021-17	Cpu dell Vostro Desktop 3681, Intel core i3-10105, d	12618.48
CEPC-DPI-120-M-022-18	Cpu dell Vostro Desktop 3681, Intel core i3-10105, d	12618.48
CEPC-DPI-121-M-023-19	Cpu dell Vostro Desktop 3681, Intel core i3-10105, d	12618.48
CEPC-DPI-122-M-024-20	Cpu dell Vostro Desktop 3681, intel core i3-10105, d	12618.48
CEPC-DPI-123-M-025-21	Cpu dell Vostro Desktop 3681, Intel core i3-10105, d	12618.48
CEPC-DDR-124-M-026-22	Cpu dell Vostro Desktop 3681, Intel core i3-10105, d	12618.48
CEPC-DPI-125-M-027-24	Cpu dell Vostro Desktop 3681, Intel core i3-10105, d	12618.48

B *N*

CEPC-DPI-126-M-027-25	Cpu dell Vostro Desktop 3681, Intel core i3-10105, d	12618.48
CEPC-DPI-128-M-029-28	Cpu dell Vostro Desktop 3681, Intel core i3-10105, d	12618.48
CEPC-DG-129-M-029-29	Cpu dell Vostro Desktop 3681, Intel core i3-10105, d	12618.48
CEPC-DJ-130-M-030-29	Laptop Acer aspire 3 a315-58-36tp intel core i3-1115	9773.92
CEPC-DJ-131-M-031-30	Laptop Acer aspire 3 a315-58-36tp intel core i3-1115	9773.92
CEPC-DJ-132-M-032-31	Laptop Acer aspire 3 a315-58-36tp intel core i3-1115	12618.48
CEPC-DS-133-M-033-32	Cpu dell Vostro Desktop 3681, Intel core i3-10105, d	12618.48
CEPC-DS-134-M-033-32	Cpu dell Vostro Desktop 3681, Intel core i3-10105, d	12618.48
CEPC-DS-135-M-034-33	Cpu dell Vostro Desktop 3681, Intel core i3-10105, d	12618.48
CEPC-DEI-136-M-035-34	Cpu dell Vostro Desktop 3681, Intel core i3-10105, d	12618.48
CEPC-DPI-126-M-028-26	Cpu dell Vostro Desktop 3681, Intel core i3-10105, d	12618.48
CEPC-DPI-127-M-028-27	Cpu dell Vostro Desktop 3681, Intel core i3-10105, d	12618.48
CEPC-DF-138-M-037-35	Laptop aspire 5 14" FHD i5 8GB/256 GB-GOLD	13082.72
CEPC-DF127-M-033-41	Cpu dell Vostro Desktop 3681, Intel core i3-10105, d	12618.48
CEPC-DF-139-M-038-356	Laptop Acer Gamer AN515-55-53AX, Intel core i5-10	20627.7
CEPC-DF-140-M-039-37	CAMARA CANON 6D MARK II CON LENTE EF 24-105	47412.97
CEPC-DPI-141-M-040-38	ESCANER HP SCANJET ENTERPRISE FLOW 5000 e	17757.76
CEPC-DEI-142-M-041-39	BINOCULARES BUSNELL LEGACY 10 a	5912.07
CEPC-DEI-143-M-042-40	BINOCULARES BUSNELL LEGACY 10 a	5912.07
CEPC-DEI-144-M-043-041	BAREBONE ASUS PN41 INTEL CELERON N4500	3878.45
CEPC-DIV-144-M-045-42	ARCHIVERO OFFICE DESIGNS 14119 NEGRO VERT	5526.98
CEPC-DIV-145-M-046-43	ARCHIVERO OFFICE DESIGNS 14119 NEGRO VERT	5526.98
CEPC-DIV-146-M-047-44	ARCHIVERO OFFICE DESIGNS 14119 NEGRO VERT	5526.98
CEPC-DDR-147-M-048-45	ARCHIVERO OFFICE DESIGNS 14119 NEGRO VERT	5526.98
CEPC-DS-148-M-049-46	ARCHIVERO OFFICE DESIGNS 14119 NEGRO VERT	5526.98
CEPC-DPI-149-M-050-47	ARCHIVERO OFFICE DESIGNS 14119 NEGRO VERT	5526.98

[Handwritten signature]

CEPC-DPI-150-M-051-48	ARCHIVERO OFFICE DESIGNS 14119 NEGRO VERT	5526.98
CEPC-DPI-151-M-052-49	ARCHIVERO OFFICE DESIGNS 14119 NEGRO VERT	5526.98
CEPC-DPI-152-M-053-50	ARCHIVERO OFFICE DESIGNS 14119 NEGRO VERT	5526.98
CEPC-DPI-149-M-054-51	ARCHIVERO OFFICE DESIGNS 14119 NEGRO VERT	5526.98
CEPC-DA-150-M-055-52	DAHUA CAMARA HP PTZ DE 2MP 16X ZOOM OPTICA	11827.59

Bajo protesta de decir verdad declaramos que los Estados Financieros y sus Notas, son razonablemente correctos y son responsabilidad del emisor



MTRO. DAVID ALEJANDRO CÓRDOVA DUARTE
DIRECTOR ADMINISTRATIVO



LIC. JUAN MANUEL GONZÁLEZ ALVARADO
COORDINADOR ESTATAL DE PROTECCION CIVIL



Nombre de la Entidad CPCA-IV-05
 Relación de esquemas bursátiles y de coberturas financieras
 Del 31 de enero de 2022 al 31 de diciembre de 2022 **CUENTA PÚBLICA 2022**
 (pesos)

Identificación del Instrumento	Colocación	Interés Ganados	Valor Actual
	A	B	C=A+B
1 "Nada que informar en este Apartado".			0.00
2			
3			
4			
5			
6			
7			
8			
9			
10			
Total	0.00	0.00	0.00
Otros Instrumentos de Bursatilización			
1			
2			
3			
4			
5			
6			
7			
8			
9			
10			
Total Otros Instrumentos	0.00	0.00	0.00
TOTAL	0.00	0.00	0.00

 Lic. David Alejandro Cordova Duarte
 Director Administrativo

 Lic. Juan Manuel Gonzalez Alvarado
 Coordinador Estatal de Protección Civil



COORDINACIÓN ESTATAL DE PROTECCIÓN CIVIL CPCA-IV-06
 CLASIFICACION ECONOMICA DE LOS INGRESOS, DE LOS GASTOS Y DEL FINANCIAMIENTO

Al 31 de diciembre de 2022

CUENTA PÚBLICA: 2022

Código	Concepto	
1	INGRESOS	78,449,490.36
1.1	INGRESOS CORRIENTES	79,315,587.33
1.1.1	Impuestos	-
1.1.1.1	Impuesto sobre el Ingreso, las Utilidades y las Ganancias de Capital	-
1.1.1.1.1	De Personas Físicas	-
1.1.1.1.1.1	Impuesto sobre los Ingresos	-
1.1.1.1.2	De Empresas y Otras Corporaciones (Personas Morales)	-
1.1.1.1.2.1	Impuesto sobre los Ingresos	-
1.1.1.1.3	No Clasificables	-
1.1.1.2	Impuesto sobre Nómina y la Fuerza de Trabajo	-
1.1.1.2.1	Impuesto sobre Nómina y Asimilables	-
1.1.1.3	Impuesto sobre la Propiedad	-
1.1.1.4	Impuesto sobre los Bienes y Servicios	-
1.1.1.4.1	Impuesto sobre la Producción, el Consumo y las Transacciones	-
1.1.1.4.1.1	Impuesto al Valor Agregado	-
1.1.1.4.1.2	Impuesto especial sobre Producción y Servicios	-
1.1.1.4.1.3	Otros Impuestos Sobre Bienes y Servicios	-
1.1.1.5	Impuesto sobre el Comercio y las Transacciones Internacionales / Comercio Exterior	-
1.1.1.5.1	Impuesto a la Importación	-
1.1.1.5.2	Impuesto a la Exportación	-
1.1.1.6	Impuestos Ecológicos	-
1.1.1.7	Impuesto a los Rendimientos Petroleros	-
1.1.1.8	Otros Impuestos	-
1.1.1.9	Accesorios	-
1.1.2	Contribuciones a la Seguridad Social	-
1.1.2.1	Contribuciones de los Empleados	-
1.1.2.2	Contribuciones de los Empleadores	-
1.1.2.3	Contribuciones de los Trabajadores Por Cuenta Propia o No Empleados	-
1.1.2.4	Contribuciones no Clasificables	-
1.1.3	Contribuciones de Mejoras	-
1.1.4	Derechos, Productos y Aprovechamientos Corrientes	-
1.1.4.1	Derechos No Incluidos en Otros Conceptos	-
1.1.4.2	Productos Corrientes No Incluidos en Otros Conceptos	-
1.1.4.3	Aprovechamientos Corrientes No Incluidos en Otros Conceptos	-
1.1.5	Rentas de la Propiedad	-
1.1.5.1	Intereses	-
1.1.5.1.1	Internos	-
1.1.5.1.2	Externos	-
1.1.5.2	Dividendos y Retiros de las Cuasisociedades	-
1.1.5.3	Arrendamiento de Tierras y Terrenos	-
1.1.5.4	Otros	-
1.1.6	Venta de Bienes y Servicios de Entidades del Gobierno General / Ingresos de Explotación de Entidades Empresariales	-
1.1.6.1	Venta de Establecimientos No de Mercado	-
1.1.6.2	Venta de Establecimientos de Mercado	-
1.1.6.3	Derechos Administrativos	-
1.1.7	Subsidios y Subvenciones Recibidos por Entidades Empresariales Públicas	-
1.1.7.1	Subsidios y Subvenciones Recibidos por Entidades Empresariales Públicas No Financieras	-
1.1.7.2	Subsidios y Subvenciones Recibidos por Entidades Empresariales Públicas Financieras	-

Código	Concepto	
1.1.8	Transferencias, Asignaciones y Donativos Corrientes Recibidos	79,315,587.33
1.1.8.1	Del Sector Privado	-
1.1.8.2	Del Sector Público	79,315,587.33
1.1.8.2.1	De la Federación	-
1.1.8.2.1.1	Transferencias Internas y Asignaciones	-
1.1.8.2.1.2	Transferencias del Resto del Sector Público	-
1.1.8.2.1.3	Pensiones y Jubilaciones	-
1.1.8.2.1.4	Transferencias de Fideicomisos, Mandatos y Contratos Análogos	-
1.1.8.2.2	De Entidades Federativas	79,315,587.33
1.1.8.2.3	De Municipios	-
1.1.8.3	Del Sector Externo	-
1.1.8.3.1	De Gobiernos Extranjeros	-
1.1.8.3.2	De Organismos Internacionales	-
1.1.8.3.3	Del Sector Privado Externo	-
1.1.9	Participaciones	-
1.2	INGRESOS DE CAPITAL	866,096.95
1.2.1	Venta (Disposición) de Activos	-
1.2.1.1	Venta de Activos Fijos	-
1.2.1.2	Venta de Objetos de Valor	-
1.2.1.3	Venta de Activos No Producidos	-
1.2.2	Disminución de Existencias	-
1.2.2.1	Materiales y Suministros	-
1.2.2.2	Materias Primas	-
1.2.2.3	Trabajos en Curso	-
1.2.2.4	Bienes Terminados	-
1.2.2.5	Bienes para venta	-
1.2.2.6	Bienes en tránsito	-
1.2.2.7	Existencias de Material de Seguridad y Defensa	-
1.2.3	Incremento de la Depreciación, Amortización, Estimaciones y Provisiones Acumuladas	866,096.95
1.2.3.1	Depreciación y Amortización	866,096.95
1.2.3.2	Estimaciones por Deterioro de Inventarios	-
1.2.3.3	Otras Estimaciones por pérdida o deterioro	-
1.2.3.4	Provisiones	-
1.2.4	Transferencias, Asignaciones y Donativos de Capital Recibidos	-
1.2.4.1	Del Sector Privado	-
1.2.4.2	Del Sector Público	-
1.2.4.2.1	De la Federación	-
1.2.4.2.1.1	Transferencias Internas y Asignaciones	-
1.2.4.2.1.2	Transferencias del Resto del Sector Público	-
1.2.4.2.1.3	Pensiones y Jubilaciones	-
1.2.4.2.1.4	Transferencias de Fideicomisos, Mandatos y Contratos Análogos	-
1.2.4.2.2	De Entidades Federativas	-
1.2.4.2.3	De Municipios	-
1.2.4.3	Del Sector Externo	-
1.2.4.3.1	De Gobiernos Extranjeros	-
1.2.4.3.2	De Organismos Internacionales	-
1.2.4.3.3	Del Sector Privado Externo	-
1.2.6	Recuperación de Inversiones Financieras Realizadas con Fines de Política	-
1.2.5.1	Venta de Acciones y Participaciones de Capital Adquiridas con Fines de Política	-
1.2.5.2	Valores Representativos de Deuda Adquiridos con Fines de Política	-
1.2.5.3	Venta de Obligaciones Negociables Adquiridas con Fines de Política	-
1.2.5.4	Recuperación de Préstamos Realizados con Fines de Política	-
	TOTAL DE INGRESOS	78,449,490.38
2	GASTOS	75,773,736.41
2.1	GASTOS CORRIENTES	75,773,736.41

R A

Código	Concepto	
2.1.1	Gastos de Consumo de los Entes del Gobierno General/ Gastos de Explotación de las Entidades Empresariales	75,773,736.41
2.1.1.1	Remuneraciones	34,081,908.05
2.1.1.1.1	Sueldos y Salarios	26,552,511.08
2.1.1.1.2	Contribuciones Sociales	7,470,291.98
2.1.1.1.3	Impuestos sobre Nóminas	59,105.00
2.1.1.2	Compra de Bienes y Servicios	42,557,925.31
2.1.1.3	Variación de Existencias (Disminución (+) Inremento (-))	-
2.1.1.4	Depreciación y Amortización	866,096.95
2.1.1.5	Estimaciones por Deterioro de Inventarios	-
2.1.1.6	Impuestos sobre los Productos, la Producción y las Importaciones de las Entidades Empresariales	-
2.1.2	Prestaciones de la Seguridad Social (MEFP 6.69)	
2.1.3	Gasto de la Propiedad	-
2.1.3.1	Intereses	-
2.1.3.1.1	Intereses de la Deuda Interna	-
2.1.3.1.2	Intereses de la Deuda Externa	-
2.1.3.2	Gastos de la Propiedad Distintos de Intereses	-
2.1.3.2.1	Dividendos y Retiros de las Cuasosociedades	-
2.1.3.2.2	Arrendamientos de Tierras y Terrenos (MEFP 6.81)	-
2.1.4	Subsidios y Subvenciones a Empresas (MEFP 6.61)	-
2.1.4.1	A Entidades Empresariales del Sector Privado	-
2.1.4.1.1	A Entidades Empresariales no Financieras	-
2.1.4.1.2	A Entidades Empresariales Financieras	-
2.1.4.2	A Entidades Empresariales del Sector Público	-
2.1.4.2.1	A Entidades Empresariales No Financieras	-
2.1.4.2.2	A Entidades Empresariales Financieras	-
2.1.5	Transferencias, Asignaciones y Donativos Corrientes Otorgados	-
2.1.5.1	Al Sector Privado	-
2.1.5.1.1	Ayuda a Personas	-
2.1.5.1.2	Becas	-
2.1.5.1.3	Ayuda a Instituciones	-
2.1.5.1.4	Instituciones de Interés Público	-
2.1.5.1.5	Desastres Naturales	-
2.1.5.1.6	Fideicomisos, Mandatos y Contratos Análogos	-
2.1.5.1.7	Otras	-
2.1.5.2	Al Sector Público	-
2.1.5.2.1	A la Federación	-
2.1.5.2.1.1	Transferencias Internas y Asignaciones	-
2.1.5.2.1.2	Transferencias del Resto del Sector Público	-
2.1.5.2.1.3	Organismos de la Seguridad Social	-
2.1.5.2.1.4	Transferencias de Fideicomisos, Mandatos y Contratos Análogos	-
2.1.5.2.2	A Entidades Federativas	-
2.1.5.2.3	A Municipios	-
2.1.5.3	Al Sector Externo	-
2.1.5.3.1	A Gobiernos Extranjeros	-
2.1.5.3.2	A Organismos Internacionales	-
2.1.5.3.3	Al Sector Privado Externo	-
2.1.6	Impuesto sobre los Ingresos, la Riqueza y Otros a las Entidades Empresariales Públicas	
2.1.7	Participaciones	
2.1.8	Provisiones y Otras Estimaciones	-
2.1.8.1	Provisiones a Corto Plazo	-
2.1.8.2	Provisiones a Largo Plazo	-
2.1.8.3	Estimaciones por Pérdida o Deterioro a Corto Plazo	-
2.1.8.4	Estimaciones por Pérdida o Deterioro a Largo Plazo	-
2.2	GASTOS DE CAPITAL	-
2.2.1	Construcciones en Proceso	-

Código	Concepto	
2.2.2	Activos Fijos (Formación Bruta de Capital Fijo)	-
2.2.2.1	Viviendas, Edificios y Estructuras	-
2.2.2.1.1	Viviendas	
2.2.2.1.2	Edificios No Residenciales	
2.2.2.1.3	Otras Estructuras	
2.2.2.2	Maquinaria y Equipo	-
2.2.2.2.1	Equipo de Transporte	
2.2.2.2.2	Equipo de Tecnología de la Información y Comunicaciones	
2.2.2.2.3	Otra Maquinaria y Equipo	
2.2.2.3	Equipo de Defensa y Seguridad	
2.2.2.4	Activos Biológicos Cultivados	-
2.2.2.4.1	Ganado para Cría, Leche, Tiro, etc., que dan Productos Recurrentes	
2.2.2.4.2	Árboles, Cultivos y Otras Plantaciones que dan Productos Recurrentes	
2.2.2.5	Activos Fijos Intangibles	-
2.2.2.5.1	Investigación y Desarrollo	
2.2.2.5.2	Exploración y Evaluación Minera	
2.2.2.5.3	Programas de Informática y Base de Datos	
2.2.2.5.4	Originales para Esparcimiento, Literarios o Artísticos	
2.2.2.5.5	Otros Activos Fijos Intangibles	
2.2.3	Incremento de Existencias	-
2.2.3.1	Materiales y Suministros	
2.2.3.2	Materias Primas	
2.2.3.3	Trabajos en Curso	
2.2.3.4	Bienes Terminados	
2.2.3.5	Bienes de Venta	
2.2.3.6	Bienes en Tránsito	
2.2.3.7	Existencias de Materiales de Seguridad y Defensa	
2.2.4	Objetos de Valor	-
2.2.4.1	Metales y Piedras Preciosas	
2.2.4.2	Antigüedades y Otros Objetos de Arte	
2.2.4.3	Otros Objetos de Valor	
2.2.5	Activos No Producidos	-
2.2.5.1	Activos Intangibles No Producidos de Origen Natural	-
2.2.5.1.1	Tierras y Terrenos (MEFP 7.70)	
2.2.5.1.2	Recursos Minerales y Energéticos	
2.2.5.1.3	Recursos Biológicos No Cultivados	
2.2.5.1.4	Recursos Hídricos	
2.2.5.1.5	Otros Activos de Origen Natural	
2.2.5.2	Activos Intangibles No Producidos (MEFP 7.78)	-
2.2.5.2.1	Derechos Patentados	
2.2.5.2.2	Arrendamientos Operativos Comerciales	
2.2.5.2.3	Fondos de Comercio Adquiridos	
2.2.5.2.4	Otros Activos Intangibles No Producidos	
2.2.6	Transferencias y Asignaciones y Donativos de Capital Otorgados	-
2.2.6.1	Al Sector Privado	-
2.2.6.1.1	Ayuda a Personas	
2.2.6.1.2	Ayuda a Instituciones	
2.2.6.1.3	Instituciones de Interés Público	
2.2.6.1.4	Desastres Naturales	
2.2.6.2	Al Sector Público	-
2.2.6.2.1	A la Federación	-
2.1.6.2.1.1	Transferencias Internas y Asignaciones	
2.1.6.2.1.2	Transferencias al resto del sector público	
2.1.6.2.1.3	Transferencias de Fideicomisos, Mandatos y Contratos análogos	
2.2.6.2.2	A Entidades Federativas	
2.2.6.2.3	A Municipios	
2.2.6.3	Al Sector Externo	-
2.2.6.3.1	A Gobiernos Extranjeros	
2.2.6.3.2	A Organismos Internacionales	
2.2.6.3.3	Al Sector Privado Externo	
2.2.7	Inversión Financiera con Fines de Política Económica	-
2.2.7.1	Acciones y Participaciones de Capital	-

Handwritten signatures and initials in blue ink, including a large 'X' and other scribbles.

Código	Concepto	
2.2.7.1.1	Interna	-
2.2.7.1.1.1	Sector Público	
2.2.7.1.1.2	Sector Privado	
2.2.7.1.2	Externa	
2.2.7.2	Valores Representativos de Deuda Adquiridos con Fines de Política Económica	
2.2.7.3	Obligaciones Negociables Adquiridas con Fines de Política Económica	
2.2.7.4	Concesión de Préstamos	-
2.2.7.4.1	Interna	-
2.2.7.4.1.1	Sector Público	
2.2.7.4.1.2	Sector Privado	
2.2.7.4.2	Externa	
	TOTAL DEL GASTO	75,773,736.41
3	FINANCIAMIENTO	4,352,925.17
3.1	FUENTES FINANCIERAS	4,352,925.17
3.1.1	Disminución de Activos Financieros	3,547,674.52
3.1.1.1	Disminución de Activos Financieros Corrientes (Circulantes)	3,547,674.52
3.1.1.1.1	Disminución de Caja y Bancos (Efectivo y Equivalentes)	3,015,609.25
3.1.1.1.1.1	Efectivo	3,015,609.25
3.1.1.1.1.2	Bancos / Tesorería	-
3.1.1.1.1.3	Bancos / Dependencias y Otros	-
3.1.1.1.1.4	Inversiones Temporales (Hasta 3 meses)	-
3.1.1.1.1.5	Fondos con Afectación Específica	-
3.1.1.1.1.6	Depósitos de Fondos de Terceros en garantía y Administración	-
3.1.1.1.1.7	Otro Efectivo y Equivalentes	-
3.1.1.1.2	Disminución de Inversiones Financieras de Corto Plazo (Derechos a Recibir Efectivo o Equivalentes)	-
3.1.1.1.2.1	Títulos y Valores	
3.1.1.1.2.2	Acciones y Participaciones de Capital	
3.1.1.1.2.3	Otras Inversiones Financieras	
3.1.1.1.3	Disminución de Cuentas por Cobrar	532,065.27
3.1.1.1.3.1	Cuentas por Cobrar	515,407.34
3.1.1.1.3.2	Deudores Diversos por Cobrar	16,657.93
3.1.1.1.3.3	Ingresos por Recuperar	
3.1.1.1.3.4	Deudores por Anticipos de la Tesorería	
3.1.1.1.4	Disminución de Documentos por Cobrar	-
3.1.1.1.4.1	Otros Derechos a Recibir Efectivo o Equivalentes	
3.1.1.1.5	Recuperación de Préstamos Otorgados de Corto Plazo	
3.1.1.1.6	Disminución de Otros Activos Financieros Corrientes	
3.1.1.1.6.1	Anticipo a Proveedores por Adquisición de Bienes y Prestación de Servicios	
3.1.1.1.6.2	Anticipo a Proveedores por Adquisición de Bienes Inmuebles y Muebles	
3.1.1.1.6.3	Anticipo a Proveedores por Adquisición de Bienes Intangibles	
3.1.1.1.6.4	Anticipo a Contratistas por Obras Públicas	
3.1.1.1.6.5	Otros Derechos a Recibir Bienes o Servicios	
3.1.1.1.6.6	Disminución de Otros Activos Circulantes	
3.1.1.2	Disminución de Activos Financieros No Corrientes	-
3.1.1.2.1	Recuperación de Inversiones Financieras a Largo Plazo con Fines de Liquidez	-
3.1.1.2.1.1	Venta de Acciones y Participaciones de Capital	-
3.1.1.2.1.1.1	Internos	
3.1.1.2.1.1.2	Externos	
3.1.1.2.1.2	Venta de Títulos y Valores Representativos de la Deuda	
3.1.1.2.1.3	Venta de Obligaciones Negociables	
3.1.1.2.1.4	Recuperación de Préstamos	-
3.1.1.2.1.4.1	Internos	
3.1.1.2.1.4.2	Externos	

Código	Concepto	
3.1.1.2.2	Disminución de Otros Activos Financieros No Corrientes	-
3.1.1.2.2.1	Documentos por Cobrar	
3.1.1.2.2.2	Deudores Diversos	-
3.1.1.2.2.3	Otros Derechos a Recibir Efectivo o Equivalentes	-
3.1.1.2.2.4	Activos Diferidos	
3.1.1.2.2.5	Otros Activos	
3.1.2	Incremento de Pasivos	805,250.65
3.1.2.1	Incremento de Pasivos Corrientes	805,250.65
3.1.2.1.1	Incremento de Cuentas por Pagar	805,250.65
3.1.2.1.1.1	Servicios Personales	
3.1.2.1.1.2	Proveedores por Pagar	269,001.39
3.1.2.1.1.3	Contratistas por Obras Públicas por Pagar	-
3.1.2.1.1.4	Participaciones y Aportaciones por Pagar	-
3.1.2.1.1.5	Transferencias Otorgadas por Pagar	-
3.1.2.1.1.6	Intereses y Comisiones por Pagar	-
3.1.2.1.1.7	Retenciones y Contribuciones por Pagar	536,249.26
3.1.2.1.1.8	Devoluciones de Contribuciones por Pagar	
3.1.2.1.1.9	Otras Cuentas por Pagar	
3.1.2.1.2	Incremento de Documentos por Pagar	-
3.1.2.1.2.1	Documentos Comerciales por Pagar	
3.1.2.1.2.2	Documentos con Contratistas por Obras Públicas por Pagar	
3.1.2.1.2.3	Otros Documentos por Pagar	
3.1.2.1.2.4	Títulos y Valores de la Deuda Pública Interna	
3.1.2.1.2.5	Títulos y Valores de la Deuda Pública Externa	
3.1.2.1.3	Conversión de Deuda Pública a Largo Plazo en Porción Circulante	-
3.1.2.1.3.1	Conversión de Títulos y Valores de Largo Plazo en Corto Plazo	-
3.1.2.1.3.1.1	Porción de Corto Plazo de Títulos y Valores de la Deuda Pública Interna de L.P.	
3.1.2.1.3.1.2	Porción de Corto Plazo de Títulos y Valores de la Deuda Pública Externa de L.P.	
3.1.2.1.3.2	Conversión de Préstamos de Largo Plazo en Corto Plazo	-
3.1.2.1.3.2.1	Porción a Corto Plazo de Préstamos de la Deuda Pública Interna de L.P.	
3.1.2.1.3.2.2	Porción a Corto Plazo de Préstamos de la Deuda Pública Externa de L.P.	
3.1.2.1.4	Incremento de Otros Pasivos de Corto Plazo	-
3.1.2.1.4.1	Pasivos Diferidos	
3.1.2.1.4.2	Fondos y Bienes de Terceros	
3.1.2.1.4.3	Otros Pasivos	
3.1.2.2	Incremento de Pasivo No Corrientes	-
3.1.2.2.1	Incremento de Cuentas por Pagar a Largo Plazo	-
3.1.2.2.1.1	Proveedores por Pagar	
3.1.2.2.1.2	Contratistas por Obras Públicas por Pagar	
3.1.2.2.2	Incremento de Documentos por Pagar a Largo Plazo	-
3.1.2.2.2.1	Documentos Comerciales por Pagar	
3.1.2.2.2.2	Documentos con Contratistas por Obras Públicas por Pagar	
3.1.2.2.2.3	Otros documentos por Pagar	
3.1.2.2.3	Colocación de Títulos y Valores a Largo Plazo	-
3.1.2.2.3.1	Colocación de Títulos y Valores de la Deuda Pública Interna	
3.1.2.2.3.2	Colocación de Títulos y Valores de la Deuda Pública Externa	
3.1.2.2.4	Obtención de Préstamos de la Deuda Pública a Largo Plazo	-
3.1.2.2.4.1	Obtención de Préstamos Internos	
3.1.2.2.4.2	Obtención de Préstamos Externos	
3.1.2.2.5	Incremento de Otros Pasivos a Largo Plazo	-
3.1.2.2.5.1	Pasivos Diferidos	
3.1.2.2.5.2	Fondos y Bienes de Terceros	





Código	Concepto	
3.1.2.2.5.3	Otros Pasivos	
3.3	Incremento de Patrimonio	
	TOTAL DE FUENTES FINANCIERAS	4,352,925.17
3.2	APLICACIONES FINANCIERAS (Usos)	-
3.2.1	Incremento de Activos Financieros	-
3.2.1.1	Incremento de Activos Financieros Corrientes (Circulantes)	-
3.2.1.1.1	Incremento de Caja y Bancos (Efectivo y Equivalentes)	-
3.2.1.1.1.1	Efectivo	
3.2.1.1.1.2	Bancos / Tesorería	
3.2.1.1.1.3	Bancos / Dependencias y Otros	
3.2.1.1.1.4	Inversiones Temporales (Hasta 3 Meses)	
3.2.1.1.1.5	Fondos con Afectación Específica	
3.2.1.1.1.6	Depósitos de Fondo de Terceros en Garantía y/o Administración	
3.2.1.1.1.7	Otro Efectivo y Equivalentes	
3.2.1.1.2	Incremento de Inversiones Financieras de Corto Plazo (Derechos a recibir Efectivo o Equivalentes)	-
3.2.1.1.2.1	Títulos y Valores	
3.2.1.1.2.2	Acciones y Participaciones de Capital	
3.2.1.1.2.3	Otras Inversiones Financieras	
3.2.1.1.3	Incremento de Cuentas por Cobrar	-
3.2.1.1.3.1	Cuentas por Cobrar	
3.2.1.1.3.2	Deudores Diversos por Cobrar	
3.2.1.1.3.3	Ingresos por Recuperar	
3.2.1.1.3.4	Deudores por Anticipos de Tesorería	
3.2.1.1.4	Incremento de Documentos por Cobrar	-
3.2.1.1.4.1	Otros Derechos a Recibir Efectivo o Equivalentes	
3.2.1.1.5	Préstamos Otorgados de Corto Plazo	
3.2.1.1.6	Incremento de Otros Activos Financieros Corrientes	-
3.2.1.1.6.1	Anticipo a Proveedores por Adquisición de Bienes y Prestación de Servicios	
3.2.1.1.6.2	Anticipo a Proveedores por Adquisición de Bienes Inmuebles y Muebles	
3.2.1.1.6.3	Anticipo a Proveedores por Adquisición de Bienes Intangibles	
3.2.1.1.6.4	Anticipo a Contratistas por Obras Públicas	
3.2.1.1.6.5	Otros Derechos a Recibir Bienes y Servicios	
3.2.1.1.6.6	Otros Activos Circulantes	
3.2.1.2	Incremento de Activos Financieros No Corrientes	-
3.2.1.2.1	Inversiones Financieras a Largo Plazo con Fines de Liquidez	-
3.2.1.2.1.1	Compra de Acciones y Participaciones de Capital	-
3.2.1.2.1.1.1	Internos	
3.2.1.2.1.1.2	Externos	
3.2.1.2.1.2	Compra de Títulos y Valores Representativos de la Deuda	
3.2.1.2.1.3	Compra de Obligaciones negociables	
3.2.1.2.1.4	Concesión de Préstamos	-
3.2.1.2.1.4.1	Internos	
3.2.1.2.1.4.2	Externos	
3.2.1.2.2	Incremento de Otros Activos Financieros No Corrientes	-
3.2.1.2.2.1	Documentos por Cobrar	
3.2.1.2.2.2	Deudores Diversos	
3.2.1.2.2.3	Otros Derechos a Recibir Efectivo y Equivalentes	
3.2.1.2.2.4	Activos Diferidos	
3.2.1.2.2.5	Otros Activos	
3.2.2	Disminución de Pasivos	-
3.2.2.1	Disminución de Pasivos Corrientes	-
3.2.2.1.1	Disminución de Cuentas por Pagar	-
3.2.2.1.1.1	Servicios Personales por Pagar	
3.2.2.1.1.2	Proveedores por Pagar	

(Handwritten signature and initials)

Código	Concepto	
3.2.2.1.1.3	Contratistas por Obras Públicas por Pagar	
3.2.2.1.1.4	Participaciones y Aportaciones por Pagar	
3.2.2.1.1.5	Transferencias Otorgadas por Pagar	
3.2.2.1.1.6	Intereses y Comisiones y otros gastos de la Deuda Pública por Pagar	
3.2.2.1.1.7	Retenciones y Contribuciones por Pagar	
3.2.2.1.1.8	Devoluciones de la Ley de Ingresos por Pagar	
3.2.2.1.1.9	Otras Cuentas por Pagar	
3.2.2.1.2	Disminución de Documentos por Pagar	
3.2.2.1.2.1	Documentos Comerciales por Pagar	
3.2.2.1.2.2	Documentos con Contratistas por Obras Públicas por Pagar	
3.2.2.1.2.3	Otros Documentos por Pagar	
3.2.2.1.2.4	Títulos y Valores de la Deuda Pública Interna	
3.2.2.1.2.5	Títulos y Valores de la Deuda Pública Externa	
3.2.2.1.3	Amortización de la Porción Circulante de la Deuda Pública de Largo Plazo	-
3.2.2.1.3.1	Amortización de la Porción Circulante de la Deuda Pública de L.P. en Títulos y Valores	-
3.2.2.1.3.1.1	Amortización de la Porción Circulante de la Deuda Pública Interna de L.P. en Títulos y Valores	
3.2.2.1.3.1.2	Amortización de la Porción de la Deuda Pública Externa de L.P. En Títulos y Valores	
3.2.2.1.3.2	Amortización de la Porción Circulante de la Deuda Pública de L.P. en Préstamos	-
3.2.2.1.3.2.1	Amortización de la Porción Circulante de la Deuda Pública Interna de L.P. en Préstamos	
3.2.2.1.3.2.2	Amortización de la Porción Circulante de la Deuda Pública Externa de L.P. en Préstamos	
3.2.2.1.4	Disminución de Otros Pasivos de Corto Plazo	-
3.2.2.1.4.1	Pasivos Diferidos	
3.2.2.1.4.2	Fondos y Bienes de Terceros en Garantía y/o Administración	
3.2.2.1.4.3	Otros Pasivos	
3.2.2.2	Disminución de Pasivos No Corrientes	-
3.2.2.2.1	Disminución de Cuentas por Pagar a Largo Plazo	-
3.2.2.2.1.1	Proveedores por Pagar	
3.2.2.2.1.2	Contratistas por Obras Públicas por Pagar	
3.2.2.2.2	Disminución de Documentos por Pagar a Largo Plazo	-
3.2.2.2.2.1	Documentos Comerciales por Pagar	
3.2.2.2.2.2	Documentos con Contratistas por Obras Públicas por Pagar	
3.2.2.2.2.3	Otros Documentos por Pagar	
3.2.2.2.3	Conversión de Deuda Pública de Largo Plazo en Porción Circulante	-
3.2.2.2.3.1	Conversión de Títulos y Valores de Largo Plazo en Corto Plazo	-
3.2.2.2.3.1.1	Porción de Corto Plazo de Títulos y Valores de la Deuda Pública Interna	
3.2.2.2.3.1.2	Porción de Corto Plazo de Títulos y Valores de la Deuda Pública Externa	
3.2.2.2.3.2	Conversión de Préstamos de Largo Plazo en Corto Plazo	-
3.2.2.2.3.2.1	Porción a Corto Plazo de Préstamos de la Deuda Pública Interna	
3.2.2.2.3.2.2	Porción a Corto Plazo de Préstamos de la Deuda Pública Externa	
3.2.2.2.4	Disminución de Otros Pasivos de Largo Plazo	-
3.2.2.2.4.1	Pasivos Diferidos	
3.2.2.2.4.2	Fondos y Bienes de Terceros en Garantía y/o Administración	
3.2.2.2.4.3	Otros Pasivos	
3.2.3	Disminución de Patrimonio	
	TOTAL APLICACIONES FINANCIERAS	-

X* Refiere a la desagregación que obtuvieron las unidades administrativas o instancias competentes en materia de Contabilidad Gubernamental y de Ingresos, de cada orden de gobierno, del Clasificador por Rubros de Ingresos, armonizado a 2 dígitos, de acuerdo a sus necesidades en tercer y cuarto dígito, Clase y Concepto respectivamente.

X* Refiere a la desagregación que obtuvieron las unidades administrativas o instancias competentes en materia de Contabilidad Gubernamental y de Ingresos, de cada orden de gobierno, del Clasificador por Rubros de Ingresos, armonizado a 2 dígitos, de acuerdo a sus necesidades en tercer y cuarto dígito, Clase y Concepto respectivamente.

Sistema Estatal de Evaluación
Análisis de variaciones Programático-Presupuestales
COORDINACION ESTATAL DE PROTECCION CIVIL
Al 31 de diciembre de 2022
(PESOS)

ANEXO A

CUENTA PÚBLICA: 2022

1. Justificación de las Modificaciones al Presupuesto Original e Impacto en Metas

Al 31 de diciembre de 2022, se presenta una modificación (ampliación) al presupuesto por \$23, 608,145.07 integrada de la siguiente manera:

Ejercicio del Presupuesto por Partida / Descripción		Egresos Aprobado Anual	Ampliaciones/ (Reducciones)	Egresos Modificado Anual
10000	SERVICIOS PERSONALES	34,684,577.00	-	34,684,577.00
20000	MATERIALES Y SUMINISTROS	2,500,000.00	23,871,168.40	26,371,168.40
30000	SERVICIOS GENERALES	6,500,000.00	3,615,828.67	10,115,828.67
40000	TRANSFERENCIAS, ASIGNACIONES, SUBSIDIOS Y OTRAS AYUDAS	-	-	-
50000	BIENES MUEBLES, INMUEBLES E INTANGIBLES	-	8,084,157.75	8,084,157.75
70000	INVERSIONES FINANCIERAS Y OTRAS PROVISIONES	18,323,507.00	-11,963,009.75	6,360,497.25
Total del Gasto		62,008,084.00	23,608,145.07	85,616,229.07

"Cifras preliminares en tanto que son las observadas por la dependencia en el Sistema SAP a la fecha de entrega de su evaluación programática trimestral, en la inteligencia de que cifras que sobre ellas tendrán validez, serán las que se genere como cierre del trimestre a los 30 días posteriores de que este haya concluido, por lo que las mismas pueden diferir de los datos inicialmente observados por la dependencia que reporta su evaluación programática".

2. Información Relativa a Fideicomisos Públicos

La Coordinación Estatal de Protección Civil no cuenta con Fideicomisos Públicos.

3. Otra Información complementaria que el Ente Público considere conveniente

El presupuesto autorizado para la Coordinación Estatal de Protección Civil para el presente ejercicio fiscal, y autorizado mediante Decreto no. 16 del Presupuesto de Egresos del Gobierno del Estado de Sonora para el Ejercicio Fiscal 2022, publicado en Tomo CCVIII Número 52 Secc. III, publicado el 27 de diciembre de 2021, en su artículo 13, menciona que se designaron \$62,008,084.00. De dicho importe, lo que realmente se dispone para operar es lo correspondiente al capítulo 2000 Materiales y Suministros y parte del capítulo 3000 Servicios Generales, teniendo un importe mensual de \$583,333, el cual queda limitado para cubrir contratos y parte de servicios básicos, resultando insuficiente para los gastos de operativos necesarios por la naturaleza de la dependencia.

De acuerdo a lo establecido en el Capítulo II, Artículo 17 del decreto que autoriza la constitución del Fideicomiso Fondo para la Prevención de Desastres Naturales del Estado de Sonora (FOPDREDENES), fue creada y activada una cuenta bancaria productiva única con funciones señaladas como Fondo Revolvente en Banco Mercantil del Norte S.A con numero de Cta. 1196974023, el 26 de Julio 2022.

Así mismo, y de acuerdo a lo establecido en el Artículo 16 del decreto que autoriza la constitución del Fideicomiso Fondo de Desastres Naturales del Estado de Sonora (FONDES), fue creada y activada una cuenta bancaria productiva única con funciones señaladas como Fondo Revolvente en Banco Mercantil del Norte S.A con número de Cta. 1196974032, el 26 de Julio 2022.

 MTR. DAVID ALEJANDRO CORDOVA DUARTE
 DIRECTOR ADMINISTRATIVO

 LIC. JUAN MANUEL GONZÁLEZ ALVARADO
 COORDINADOR ESTATAL DE
 PROTECCIÓN CIVIL

COORDINACIÓN ESTATAL DE PROTECCIÓN CIVIL
Desglose de saldo en Bancos e Inversiones
Al 31 de diciembre de 2022
(pesos)

Anexo B

CUENTA PÚBLICA: 2022

Desglose del saldo presentado en el formato ETCA-I-02, en el inciso A2), de la Cuenta: BANCOS/TESORERÍA				
Datos de la Cuenta Bancaria				Tipo de Recurso (1)
	Institución Bancaria	Número de Cuenta	Saldo	
1	Banco Santander (México) S.A. de C.V.	65-50711062-8	262369.7	G.O. - ESTATAL
2	Banco Mercantil Del Norte S.A.	1196974023	1373702.16	
3	Banco Mercantil Del Norte S.A.	1196974032	1379537.9	
4				
5				
6				
7				
8				
9				
10				
11				
12				
13				
14				
15				
16				
17				
18				
19				
20				
TOTAL			3015609.76	

*Bajo protesta de decir verdad declaramos que los Estados Financieros y sus Notas, son razonablemente correctos y son responsabilidad del emisor"

1) Tipo de Recurso: Federal o Estatal (incluye Ingresos Propios)

Nota: En caso de que la cuenta bancaria tenga los dos tipos de recursos, presentar dos veces la misma cuenta separando los saldos por tipo de recurso.

Desglose del saldo presentado en el formato ETCA-I-02, en el inciso A4), de la Cuenta: INVERSIONES TEMPORALES (HASTA 3 MESES)				
Datos de la Cuenta Bancaria			Tipo de Recurso (1)	
	Institución Bancaria	Número de Cuenta		Saldo
1	Nada que informar en este apartado"			
2				
3				
4				
5				
6				
7				
8				
9				
TOTAL			0	

Desglose del saldo presentado en el formato ETCA-I-02, en el inciso B1), de la Cuenta: INVERSIONES FINANCIERAS DE CORTO PLAZO				
Datos de la Cuenta Bancaria			Tipo de Recurso (1)	
	Institución Bancaria	Número de Cuenta		Saldo
1	Nada que informar en este apartado"			
2				
3				
4				
5				
6				
7				
8				
9				
TOTAL			0	

Desglose del saldo presentado en el formato ETCA-I-02, en el inciso A) del Activo No Circulante, de la Cuenta: INVERSIONES FINANCIERAS A LARGO PLAZO				
Datos de la Cuenta Bancaria			Tipo de Recurso (1)	
	Institución Bancaria	Número de Cuenta		Saldo
1	Nada que informar en este apartado"			
2				
3				
4				
5				
6				
7				
8				
9				
TOTAL			0	

"Bajo protesta de decir verdad declaramos que los Estados Financieros y sus Notas, son razonablemente correctos y son responsabilidad del emisor"

1) Tipo de Recurso: Federal o Estatal (incluye Ingresos Propios)

Nota: En caso de que la cuenta bancaria tenga los dos tipos de recursos, presentar dos veces la misma cuenta separando los saldos por tipo de recurso.

 MTR. DAVID ALEJANDRO CÓRDOVA DUARTE
 DIRECTOR ADMINISTRATIVO

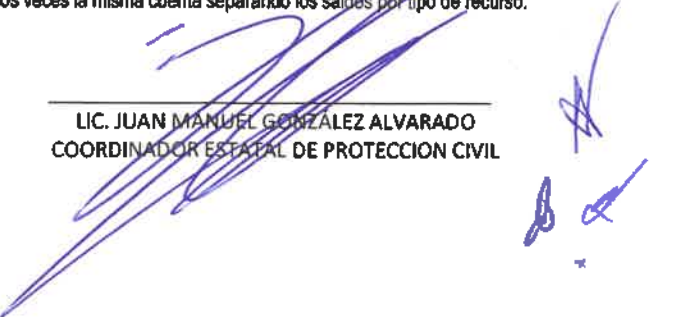
 LIC. JUAN MANUEL GONZALEZ ALVARADO
 COORDINADOR ESTATAL DE PROTECCION CIVIL

"GUÍA DE CUMPLIMIENTO DE LA LEY DE DISCIPLINA FINANCIERA DE LAS ENTIDADES FEDERATIVAS Y LOS MUNICIPIOS"

COORDINACIÓN ESTATAL DE PROTECCIÓN CIVIL									
Guía de Cumplimiento de la Ley de Disciplina Financiera de las Entidades Federativas y Municipios									
Del 31 de enero de 2022 al 31 de diciembre de 2022									
Indicadores de Observancia (a)	Implementación				Resultado		Fundamento (h)	Comentarios (i)	
	SI		NO		Monto o valor (f)	Unidad (pesos/porcentaje) (g)			
	Mecanismo de Verificación (d)		Fecha estimada de cumplimiento (e)						
INDICADORES PRESUPUESTARIOS									
A. INDICADORES CUANTITATIVOS									
1. Balances Presupuestario Sostenible (A)									
a.	Propuesto	https://hacienda.sonora.gob.mx/media/201608/leyingresos.pdf	Iniciativa de Ley de Ingresos y Proyecto de Presupuesto de Egresos				pesos	Art. 6 y 10 de la LDF	Ver Iniciativa Ingresos iniciativa de egresos
b.	Estimada/Aprobada	https://hacienda.sonora.gob.mx/media/201857/decreto-de-presupuesto-de-egresos-2022-2021ccviii52iii.pdf	Ley de Ingresos y Presupuesto de Egresos				pesos	Art. 6 y 10 de la LDF	Ver página 8
c.	Devengado	https://hacienda.sonora.gob.mx/media/20162/tomo-1.pdf	Cuenta Pública / Formato 4 LDF			76,560,720.36	pesos	Art. 6 y 10 de la LDF	Ver cuarto trimestre, tomo I de Organismos y Entidades Paraestatales pag. 236
2. Balances Presupuestario de Recursos Disponibles Sostenible (B)									
a.	Propuesto	https://hacienda.sonora.gob.mx/media/201857/decreto-de-presupuesto-de-egresos-2022-2021ccviii52iii.pdf	Iniciativa de Ley de Ingresos y Proyecto de Presupuesto de Egresos				pesos	Art. 6 y 10 de la LDF	Ver Iniciativa Ingresos iniciativa de egresos
b.	Estimada/Aprobada	https://hacienda.sonora.gob.mx/media/201857/decreto-de-presupuesto-de-egresos-2022-2021ccviii52iii.pdf	Ley de Ingresos y Presupuesto de Egresos				pesos	Art. 6 y 10 de la LDF	Ver iniciativa ingresos iniciativa de egresos
c.	Devengado	https://hacienda.sonora.gob.mx/media/20162/tomo-1.pdf	Cuenta Pública / Formato 4 LDF			2,754,850.00	pesos	Art. 6 y 10 de la LDF	Ver cuarto trimestre, tomo I de Organismos y Entidades Paraestatales
3. Financiamiento Neto dentro del Fondo de Financiamiento Neto (C)									
a.	Propuesto		Iniciativa de Ley de Ingresos				pesos	Art. 6, 10 y 40 de la LDF	N.A.
b.	Estimada		Ley de Ingresos				pesos	Art. 6, 10 y 40 de la LDF	N.A.
c.	Devengado		Cuenta Pública / Formato 4 LDF				pesos	Art. 6, 10 y 40 de la LDF	N.A.
4. Recursos destinados a la atención de desastres naturales									
Asignación al Edificio para desastres naturales (D)									
a.1	Aprobado	https://hacienda.sonora.gob.mx/media/20162/tomo-1.pdf	Reporte Tris. Formato B a)			68,323,507	pesos	Art. 6 de la LDF	Ver cuarto trimestre, tomo I de Organismos y Entidades Paraestatales pag. 250
a.2	Pagado		Cuenta Pública / Formato B a)				pesos	Art. 6 de la LDF	
b.	Aportación promedio realizada por la Entidad Federativa durante los 6 ejercicios previos, para infraestructura dañada por desastres naturales (e)		Aportaciones de recursos aprobados por el FONDEN				pesos	Art. 6 de la LDF	

(Handwritten signature and initials)

	Saldo del Adequamiento para desastres naturales (c)		Cuenta Pública / Auditor de Cuentas			1420817	pesos	Art. 9 de la LDF	Depositado en cuenta de Fideicomiso Fondo para la Prevención de Desastres Naturales del Estado de Sonora, Cuenta Bancaria a nombre del Gobierno del Estado de Sonora
	Costo promedio de los últimos 6 ejercicios de la reconstrucción de infraestructura dañada por desastres naturales (d)		Acreditaciones de recursos aprobados por el FONDEH			165976816.6	pesos	Art. 9 de la LDF	Costo promedio de cinco ejercicios anteriores para Fondo de Prevención de Desastres Naturales

6 Techo para servicios personales (a)									
	a. Asignación en el Presupuesto de Egresos	https://hacienda.sonora.gob.mx/media/2016/2/tomo-1.pdf	Reporte Tén. Formato 6 d)			34,684,577	pesos	Art. 10 y 21 de la LDF	Ver cuarto trimestre, tomo I de Organismos y Entidades Parastatales pag. 256
	b. Devengado	https://hacienda.sonora.gob.mx/media/2016/2/tomo-1.pdf	Reporte Tén. Formato 6 d)			34,022,803.05	pesos	Art. 13 párr. V y 21 de la LDF	Ver cuarto trimestre, tomo I de Organismos y Entidades Parastatales pag. 256
Previsiones de gasto para compromisos de pago distribuidos de APPs (b)									
	a. Asignación en el Presupuesto de Egresos	N.A.	Presupuesto de Egresos			N.A.	pesos	Art. 11 y 21 de la LDF	N.A.
Techo de ADEFAS para el ejercicio fiscal (a)									
	a. Propuesto		Proyecto de Presupuesto de Egresos				pesos	Art. 12 y 20 de la LDF	N.A.
	b. Aprobado		Reporte Tén. Formato 6 a)				pesos	Art. 12 y 20 de la LDF	N.A.
	c. Devengado		Cuenta Pública / Formato 6 a)				pesos	Art. 12 y 20 de la LDF	N.A.

B. INDICADORES CUALITATIVOS

1 Iniciativa de Ley de Ingresos y Proyecto de Presupuesto de Egresos									
	a. Objetivos anuales, estrategia y metas para el ejercicio fiscal (i)	https://hacienda.sonora.gob.mx/finanzas-publicas/rendicion-de-cuentas/	Iniciativa de Ley de Ingresos y Proyecto de Presupuesto de Egresos				SI	Art. 5 y 16 de la LDF	Ver página 28 de Proyecto de presupuesto de egresos, matrices de indicadores de resultados por resultado
	b. Proyecciones de ejercicios posteriores (ii)	https://hacienda.sonora.gob.mx/media/2016/8/leyingresos.pdf	Iniciativa de Ley de Ingresos y Proyecto de Presupuesto de Egresos (Formatos 7 d) y 8)				SI	Art. 5 y 16 de la LDF	Ver iniciativa de ley de ingresos y egresos
	c. Descripción de riesgos relevantes y propuestas de acción para enfrentarlos (iii)	https://hacienda.sonora.gob.mx/media/2016/8/leyingresos.pdf	Iniciativa de Ley de Ingresos y Proyecto de Presupuesto de Egresos				SI	Art. 5 y 16 de la LDF	Ver iniciativa de ley de ingresos y egresos
	d. Resultados de ejercicios fiscales anteriores y el ejercicio fiscal en cuestión (iv)	https://hacienda.sonora.gob.mx/media/2016/8/leyingresos.pdf	Iniciativa de Ley de Ingresos y Proyecto de Presupuesto de Egresos / Formato 7 d) y 8)				SI	Art. 5 y 16 de la LDF	Ver iniciativa de ley de ingresos y egresos
	e. Estudio actuarial de las pensiones de sus trabajadoras (v)	https://hacienda.sonora.gob.mx/media/2016/8/leyingresos.pdf	Proyecto de Presupuesto de Egresos / Formato 8)				SI	Art. 5 y 16 de la LDF	Ver iniciativa de ley de ingresos y egresos
2 Balance Presupuestario de Recursos Disponibles, en caso de ser negativo									
	a. Razones accesorias que justifican el Balance Presupuestario de Recursos Disponibles negativo (i)		Iniciativa de Ley de Ingresos o Proyecto de Presupuesto de Egresos				N.A.	Art. 6 y 10 de la LDF	
	b. Fuente de recursos para cubrir el Balance Presupuestario de Recursos Disponibles negativo (ii)		Iniciativa de Ley de Ingresos o Proyecto de Presupuesto de Egresos				N.A.	Art. 6 y 10 de la LDF	
	c. Número de ejercicios fiscales y acciones necesarias para cubrir el Balance Presupuestario de Recursos Disponibles negativo (iii)		Iniciativa de Ley de Ingresos o Proyecto de Presupuesto de Egresos				N.A.	Art. 6 y 10 de la LDF	
	d. Ingresos Triviales sobre el avance de las acciones para recuperar el Balance Presupuestario de Recursos Disponibles (iv)		Reporte Tén. y Cuenta Pública				N.A.	Art. 6 y 10 de la LDF	

3. Servicios Personales

(Handwritten signatures and initials in blue ink)

a.	Restricciones de las mandatos públicos (ad)	Proyecto de Presupuesto				N.A.	Art. 10 y 21 de la LDF
b.	Restricciones estatales y económicas para cubrir: incrementos estatales, creación de plazas y otros (dd)	Proyecto de Presupuesto				N.A.	Art. 10 y 21 de la LDF

INDICADORES DEL EJERCICIO PRESUPUESTARIO

A. INDICADORES CUANTITATIVOS

Ingresos Excedentes derivados de Ingresos de Libre Disposición							
a.	Monto de Ingresos Excedentes derivados de LD (aa)	https://hacienda.sonora.gob.mx/finanzas-publicas/rendicion-de-cuentas/	Cuentas Públicas / Formato D			pesos	Art. 14 y 21 de la LDF Ver tomo de cuentas públicas
b.	Monto de Ingresos Excedentes derivados de LD destinados al fin del A.14, fracción I de la LDF (ib)		Cuentas Públicas			pesos	Art. 14 y 21 de la LDF
c.	Monto de Ingresos Excedentes derivados de LD destinados al fin del A.14, fracción II, a) de la LDF (ic)		Cuentas Públicas			pesos	Art. 14 y 21 de la LDF
d.	Monto de Ingresos Excedentes derivados de LD destinados al fin del A.14, fracción II, b) de la LDF (id)		Cuentas Públicas			pesos	Art. 14 y 21 de la LDF
e.	Monto de Ingresos Excedentes derivados de LD destinados al fin del artículo noveno transitorio de la LDF (ie)					pesos	Art. Noveno Transitorio de la LDF
f.	Monto de Ingresos Excedentes derivados de LD destinados al fin señalado por el Artículo 14, párrafo segundo y en el artículo 21 y Noveno Transitorio de la LDF (if)						Art. 14 y 21 de la LDF
g.	Monto de Ingresos Excedentes derivados de LD en un nivel de endeudamiento autorizado de acuerdo al Sistema de Alertas hasta por el 3% de los recursos para cubrir el Gasto Corriente (iv)						Art. 14 y 21 de la LDF

B. INDICADORES CUALITATIVOS

1.	Análisis Costo-Beneficio para programas o proyectos de inversión mayores a 10 millones de UDS (i)	Página de Internet de la Secretaría de Finanzas o Tesorería Municipal					Art. 13 Párr. III y 21 de la LDF
2.	Análisis de viabilidad y análisis de transferencia de riesgos de los proyectos APPs (ma)	Página de Internet de la Secretaría de Finanzas o Tesorería Municipal					Art. 13 Párr. III y 21 de la LDF
	Identificación de población objetivo, destino y territorialidad de subvenciones (mi)	Página de Internet de la Secretaría de Finanzas o Tesorería Municipal					Art. 13 Párr. VII y 21 de la LDF

INDICADORES DE DEUDA PÚBLICA

A. INDICADORES CUANTITATIVOS

1. Obligaciones a Corto Plazo							
a.	Límite de Obligaciones a Corto Plazo (oa)				3,015,800.26	pesos	Art. 30 Párr. I de la LDF Ver cuarto trimestre, tomo I de Organismos y Entidades Paraestatales
b.	Obligaciones a Corto Plazo (ob)				805,250.05	pesos	Art. 30 Párr. I de la LDF Ver cuarto trimestre, tomo I de Organismos y Entidades Paraestatales