



**PROTECCIÓN CIVIL
SONORA**

COORDINACIÓN ESTATAL DE PROTECCIÓN CIVIL

OFICIO: CEPC 5866/10/2021

DIRECCION ADMINISTRATIVA

Hermosillo, Sonora a 11 de octubre del 2021.

"2021: Año de las trabajadoras y los trabajadores de la salud"

DR. CARLOS GERMÁN PALAFOX MOYLLERS
Subsecretario de Egresos de la Secretaría de Hacienda.
Presente.

Por este medio, me permito remitir en forma impresa la integración del **Tercer Informe Trimestral 2021**, a fin de cumplir con lo señalado en la Constitución Política del Estado de Sonora, la Ley General de Contabilidad Gubernamental, la Ley de Contabilidad Gubernamental del Estado de Sonora, la Ley de Presupuesto de Egresos y Gasto Público, y la Ley de Disciplina Financiera de las Entidades Federativas y los Municipios, correspondiente a la **COORDINACION ESTATAL DE PROTECCION CIVIL DEL ESTADO DE SONORA**.

De igual forma, se hacen llegar los formatos en forma electrónica, al correo organismos@egresos.sonora.gob.mx.

Sin otro particular por el momento, le envío un cordial saludo, quedando a sus órdenes para cualquier duda o comentario al respecto.

Sin otro particular, le envío un cordial saludo.

**ATENTAMENTE
EL COORDINADOR ESTATAL**

GOBIERNO DEL ESTADO
DE SONORA
COORDINACION ESTATAL
DE PROTECCION CIVIL

LIC. JUAN MANUEL GONZÁLEZ ALVARADO

C.c.p.- Lic. José Abel López Galindo.- Coordinador General de Administración y Control Presupuestal de la Secretaría de Gobierno.
C.c.p.- G.P. José René Estrada Félix. Director General de Planeación y Evaluación de la Secretaría de Hacienda

C.c.p.- Archivo

C.c.p.- Virreinato

C.c.p.- JMGAVRAC/strm

SECRETARIA DE HACIENDA
SUBSECRETARIA DE EGRESOS
RECIBIDO

13 OCT. 2021

DIRECCION GENERAL DE PLANEACION
Y EVALUACION

Nayarit #289, Col. San Benito, C.P. 83190.

Teléfono: (662) 236 4444 y (662) 236 4400. Hermosillo, Sonora

COORDINACIÓN ESTATAL DE PROTECCIÓN CIVIL
Estado de Situación Financiera
Al 30 de Septiembre de 2021

ETCA-I-01

TRIMESTRE: TERCERO

ACTIVO	2021	2020	PASIVO	2021	2020
Activo Circulante			Pasivo Circulante		
Efectivo y Equivalentes	1,668,428.84	75,270.64	Cuentas por Pagar a Corto Plazo	570,278.55	802,049.12
Derechos a Recibir Efectivo o Equivalentes	4,000.32	339,350.42	Documentos por Pagar a Corto Plazo	-	-
Derechos a Recibir Bienes o Servicios	-	-	Porción a Corto Plazo de la Deuda Pública a Largo Plazo	-	-
Inventarios	-	-	Títulos y Valores a Corto Plazo	-	-
Almacenes	-	-	Pasivos Diferidos a Corto Plazo	-	-
Estimación por Pérdida o Deterioro de Activos Circulantes	-	-	Fondos y Bienes de Terceros en Garantía y/o Administración a Corto Plazo	-	-
Otros Activos Circulantes	-	-	Provisiones a Corto Plazo	-	-
			Otros Pasivos a Corto Plazo	-	-
Total de Activos Circulantes	1,672,429.16	414,621.06	Total de Pasivos Circulantes	570,278.55	802,049.12
Activo No Circulante			Pasivo No Circulante		
Inversiones Financieras a Largo Plazo	-	-	Cuentas por Pagar a Largo Plazo	-	-
Derechos a Recibir Efectivo o Equivalentes a Largo Plazo	-	-	Documentos por Pagar a Largo Plazo	-	-
Bienes Inmuebles, Infraestructura y Construcciones en Proceso	-	-	Deuda Pública a Largo Plazo	-	-
Bienes Muebles	806,716.60	811,734.50	Pasivos Diferidos a Largo Plazo	-	-
Activos Intangibles	50,000.00	50,000.00	Fondos y Bienes de Terceros en Garantía y/o en Administración a Largo Plazo	-	-
Depreciación, Deterioro y Amortización Acumulada de Bienes	488,194.30	345,435.10	Provisiones a Largo Plazo	-	-
Activos Diferidos	-	-			
Estimación por Pérdida o Deterioro de Activos no Circulantes	-	-			
Otros Activos no Circulantes	-	-			
Total de Activos No Circulantes	368,522.22	515,299.50	Total de Pasivos No Circulantes		
Total de Activos	2,040,951.38	929,920.56	Total de Pasivo	570,278.55	802,049.12
			Hacienda Pública/Patrimonio		
			Hacienda Pública/Patrimonio Contribuido	806,716.60	811,734.60
			Aportaciones	-	-
			Donaciones de Capital	806,716.60	811,734.60
			Actualización de la Hacienda Pública/Patrimonio		
			Hacienda Pública/Patrimonio Generado	643,956.23	683,663.16
			Resultados del Ejercicio (Ahorro/Desahorro)	1,360,012.44	549,505.23
			Resultados de Ejercicios Anteriores	696,056.21	134,357.93
			Revalúos	-	-
			Reservas	-	-
			Rectificaciones de Resultados de Ejercicios Anteriores	-	-
			Exceso o Insuficiencia en la Actualización de la Hacienda Pública/Patrimonio	-	-
			Resultado por Posición Monetaria	-	-
			Resultado por Tenencia de Activos no Monetarios	-	-
			Total Hacienda Pública/Patrimonio	1,470,672.83	127,671.44
			Total de Pasivo y Hacienda Pública/Patrimonio	2,040,951.38	929,920.56

"Bajo protesta de decir verdad declaramos que los Estados Financieros y sus Notas, son razonablemente correctos y son responsabilidad del emisor"

Lic. Román Ávila Camberos
Encargado del Despacho de la
Dirección Administrativa de la CEPC

Lic. Juan Manuel González Alvarado
Coordinador Estatal de Protección Civil

COORDINACION ESTATAL DE PROTECCION CIVIL

ETCA-1-02

Estado de Situación Financiera - Detallado - LDF

Al 31 de Diciembre de 2020 y al 30 de Septiembre de 2021 (b)

TRIMESTRE: TERCERO

Concepto (c)	2021	31 de diciembre de 2020	Concepto (c)	2021	31 de diciembre de 2020
ACTIVO			PASIVO		
Activo Circulante			Activo Circulante		
a. Efectivo y Equivalentes (a=a1+a2+a3+a4+a5+a6+a7)	1,668,428.84	75,270.64	a. Cuentas por Pagar a Corto Plazo (a=a1+a2+a3+a4+a5+a6+a7+a8+a9)	570,278.55	802,049.12
a1) Efectivo			a1) Servicios Personales por Pagar a Corto Plazo		
a2) Bancos/Tesorería	1,668,428.35	75,271.15	a2) Proveedores por Pagar a Corto Plazo	373,534.85	481,719.25
a3) Bancos/Depositos y Otros			a3) Contratistas por Obras Públicas por Pagar a Corto Plazo		
a4) Inversiones Temporales (Plazo 3 meses)			a4) Participaciones y Aportaciones por Pagar a Corto Plazo		
a5) Fondos con Afectación Específica			a5) Transferencias Otorgadas por Pagar a Corto Plazo		
a6) Depósitos de Fondos de Terceros en Garantía y/o Administración			a6) Intereses, Comisiones y Otros Gastos de la Deuda Pública por Pagar a Corto Plazo		
a7) Otros Efectivos y Equivalentes	0.51	0.51	a7) Retenciones y Contribuciones por Pagar a Corto Plazo		
b. Derechos a Recibir Efectivo o Equivalentes (b=b1+b2+b3+b4+b5+b6+b7)	4,000.32	339,350.42	a8) Devoluciones de la Ley de Ingresos por Pagar a Corto Plazo	196,753.65	340,329.83
b1) Inversiones Financieras de Corto Plazo			a9) Otras Cuentas por Pagar a Corto Plazo		
b2) Cuentas por Cobrar a Corto Plazo			b. Documentos por Pagar a Corto Plazo (b=b1+b2+b3)		
b3) Deudores Diversos por Cobrar a Corto Plazo	4,000.32	1,741	b1) Documentos Comerciales por Pagar a Corto Plazo		
b4) Ingresos por Recuperar a Corto Plazo			b2) Documentos con Contratos por Obras Públicas por Pagar a Corto Plazo		
b5) Deudores por Anticipos de la Tesorería a Corto Plazo			b3) Otros Documentos por Pagar a Corto Plazo		
b6) Préstamos Otorgados a Corto Plazo			c. Pendidos a Corto Plazo de la Deuda Pública a Largo Plazo (c=c1+c2)		
b7) Otros Derechos a Recibir Efectivo o Equivalentes a Corto Plazo			c1) Pasiva a Corto Plazo de la Deuda Pública		
c. Derechos a Recibir Bienes o Servicios (c=c1+c2+c3+c4+c5)			c2) Pasiva a Corto Plazo de Arrendamiento Financiero		
c1) Anticipo a Proveedores por Adquisición de Bienes y Prestación de Servicios a Corto Plazo			d. Títulos y Valores a Corto Plazo		
c2) Anticipo a Proveedores por Adquisición de Bienes Inmuebles y Muebles a Corto Plazo			e. Pasivos Diferidos a Corto Plazo (e=e1+e2+e3)		
c3) Anticipo a Proveedores por Adquisición de Bienes Intangibles a Corto Plazo			e1) Ingresos Cobrados por Adelantado a Corto Plazo		
c4) Anticipo a Contratistas por Obras Públicas a Corto Plazo			e2) Intereses Cobrados por Adelantado a Corto Plazo		
c5) Otros Derechos a Recibir Bienes o Servicios a Corto Plazo			e3) Otros Pasivos Diferidos a Corto Plazo		
d. Inventarios (d=d1+d2+d3+d4+d5)			f. Fondos y Bienes de Terceros en Garantía y/o Administración a Corto Plazo (f=f1+f2+f3+f4+f5+f6)		
d1) Inventario de Mercancías para Venta			f1) Fondos en Garantía a Corto Plazo		
d2) Inventario de Mercancías Terminadas			f2) Fondos en Administración a Corto Plazo		
d3) Inventario de Mercancías en Proceso de Elaboración			f3) Fondos Contingentes a Corto Plazo		
d4) Inventario de Materiales Primas, Materiales y Suministros para Producción			g. Fondos de Terceros en Garantía y/o Administración a Corto Plazo		
d5) Bienes en Tránsito			g1) Fondos de Terceros en Garantía y/o Administración a Corto Plazo		
e. Atracciones			g2) Fondos de Terceros en Garantía y/o Administración a Corto Plazo		

Concepto (c)	2021	31 de diciembre de 2020	Concepto (c)	2021	31 de diciembre de 2020
f. Estimación por Pérdida o Deterioro de Activos Circulantes (f1+f2)			g. Provisiones a Corto Plazo (g1+g2+g3)		
(f1) Estimaciones para Cuentas Incobrables por Derechos a Recibir Efectivo o Equivalentes			g1) Provisión para Demandas y Juicios a Corto Plazo		
(f2) Estimación por Deterioro de Inventarios			g2) Provisión para Contingencias a Corto Plazo		
g. Otros Activos Circulantes (g1+g2+g3+g4)			g3) Otras Provisiones a Corto Plazo		
g1) Valores en Garantía			h. Otros Pasivos a Corto Plazo (h1+h2+h3)		
g2) Bienes en Garantía (incluye depósitos de fondos)			h1) Ingresos por Clasificar		
g3) Bienes Derivados de Embargos, Decomisos, Aseguramientos y Dación en Pago			h2) Recaudación por Participar		
g4) Adquisición con Fondos de Terceros			h3) Otros Pasivos Circulantes		
IA. Total de Activos Circulantes (IA = a + b + c + d + e + f + g)	1,672,428.16	414,621.06	IA. Total de Pasivos Circulantes (IA = a + b + c + d + e + f + g + h)	570,278.55	862,048.12
Activo No Circulante			Activo No Circulante		
a. Inversiones Financieras a Largo Plazo			a. Cuentas por Pagar a Largo Plazo		
b. Derechos a Recibir Efectivo o Equivalentes a Largo Plazo			b. Documentos por Pagar a Largo Plazo		
c. Bienes Irrevocables, Infraestructura y Construcciones en Proceso			c. Deuda Pública a Largo Plazo		
d. Bienes Muebles	806,716.60	811,734.60	d. Pasivos Diferidos a Largo Plazo		
e. Activos Intangibles	50,000.00	50,000.00	e. Fondos y Bienes de Terceros en Garantía y/o en Administración a Largo Plazo		
f. Depreciación, Deterioro y Amortización Acumulada de Bienes	488,194.38	346,435.10	f. Provisiones a Largo Plazo		
g. Activos Diferidos			IB. Total de Pasivos No Circulantes (IB = a + b + c + d + e + f)		
h. Estimación por Pérdida o Deterioro de Activos no Circulantes			II. Total del Pasivo (I = IA + IB)	570,278.55	802,048.12
i. Otros Activos no Circulantes			HACIENDA PÚBLICA/PATRIMONIO		
IB. Total de Activos No Circulantes (IB = a + b + c + d + e + f + g + h + i)	368,522.22	515,295.58	IIA. Hacienda Pública/Patrimonio Contribuido (IIA = a + b + c)	806,716.60	811,734.60
I. Total del Activo (I = IA + IB)	2,040,950.38	929,916.64	a. Aportaciones		
			b. Donaciones de Capital		
			c. Actualización de la Hacienda Pública/Patrimonio		
			IIIB. Hacienda Pública/Patrimonio Generado (IIIB = a + b + c + d + e)	683,556.23	683,883.16
			a. Resultados del Ejercicio (Ahorro/ Desahorro)	1,360,012.44	548,505.23
			b. Resultados de Ejercicios Anteriores	656,056.21	134,357.93
			c. Revalúos		
			d. Reservas		
			e. Rectificaciones de Resultados de Ejercicios Anteriores		
			IIIC. Exceso o Insuficiencia en la Actualización de la Hacienda Pública/Patrimonio (IIIC = a + b)		
			a. Resultado por Posición Monetaria		
			b. Resultado por Tenencia de Activos no Monetarios		
			III. Total Hacienda Pública/Patrimonio (III = IIA + IIIB + IIIC)	1,470,672.83	127,871.44
			IV. Total del Pasivo y Hacienda Pública/Patrimonio (IV = III + IB)	2,040,950.38	929,916.64

Lic. Román Avila Camberos
Encargado del Despacho de la
Dirección Administrativa de la CEPC

Lic. Juan-Manuel González Alvarado
Coordinador Estatal de Protección Civil

COORDINACION ESTATAL DE PROTECCION CIVIL
 Estado de Actividades
 Del 01 de Enero al 30 de Septiembre de 2021

ETCA-I-03

TRIMESTRE: TERCERO

	2021	2020
INGRESOS Y OTROS BENEFICIOS		
Ingresos de Gestión		
Impuestos	-	-
Cuentas y Aportaciones de Seguridad Social	-	-
Contribuciones de Mejoras	-	-
Derechos	-	-
Productos	-	-
Aprovechamientos	-	-
Ingresos por Venta de Bienes y Prestación de Servicios	-	-
Participaciones, Aportaciones, Convenios, Incentivos Derivados de la Colaboración Fiscal, Fondos Distintos de Aportaciones, Transferencias, Asignaciones, Subsidios y Subvenciones, y Pensiones y Jubilaciones	29,200,274.38	30,412,107.73
Participaciones, Aportaciones, Convenios, Incentivos Derivados de la Colaboración Fiscal y Fondos Distintos de Aportaciones	-	-
Transferencias, Asignaciones, Subsidios y Subvenciones, y Pensiones y Jubilaciones	29,200,274.38	30,412,107.73
Otros Ingresos y Beneficios		
Ingresos Financieros	-	-
Incremento por Variación de Inventarios	-	-
Disminución del Exceso de Estimaciones por Pérdida o Deterioro u Obsolescencia	-	-
Disminución del Exceso de Provisiones	-	-
Otros Ingresos y Beneficios Varios	-	-
Total de Ingresos y Otros Beneficios	29,200,274.38	30,412,107.73
GASTOS Y OTRAS PÉRDIDAS		
Gastos de Funcionamiento	27,898,502.66	27,840,432.58
Servicios Personales	23,411,361.33	23,155,817.51
Materiales y Suministros	922,936.92	789,959.81
Servicios Generales	3,364,204.41	3,914,655.06
Transferencias, Asignaciones, Subsidios y Otras Ayudas		
Transferencias Internas y Asignaciones al Sector Público	-	-
Transferencias al Resto del Sector Público	-	-
Subsidios y Subvenciones	-	-
Ayudas Sociales	-	-
Pensionamientos y Jubilaciones	-	-
Transferencias a Fideicomisos, Mandatos y Contratos Analógicos	-	-
Transferencias a la Seguridad Social	-	-
Donativos	-	-
Transferencias al Exterior	-	-
Participaciones y Aportaciones		
Participaciones	-	-
Aportaciones	-	-
Convenios	-	-
Intereses, Comisiones y Otros Gastos de la Deuda Pública		
Intereses de la Deuda Pública	-	-
Comisiones de la Deuda Pública	-	-
Gastos de la Deuda Pública	-	-
Costo por Coberturas	-	-
Apoyos Financieros	-	-
Otros Gastos y Pérdidas Extraordinarias	141,759.28	141,723.45
Estimaciones, Depreciaciones, Deterioros, Obsolescencia y Amortizaciones	141,759.28	141,723.45
Provisiones	-	-
Disminución de Inventarios	-	-
Aumento por Insuficiencia de Estimaciones por Pérdida o Deterioro u Obsolescencia	-	-
Aumento por Insuficiencia de Provisiones	-	-
Otros Gastos	-	-
Inversión Pública		
Inversión Pública no Capitalizable	-	-
Total de Gastos y Otras Pérdidas	27,840,261.94	27,982,155.81
Resultados del Ejercicio (Ahorro/Desahorro)	1,360,012.44	2,429,951.90

Bajo protesta de decir verdad declaramos que los Estados Financieros y sus Notas, son razonablemente correctos y son responsabilidad del emisor

Lic. Román Avila Camberos
 Encargado del Despacho de la
 Dirección Administrativa de la CEPC

Lic. Juan Manuel González Alvarado
 Coordinador Estatal de Protección Civil

Celdas Protegidas

COORDINACION ESTATAL DE PROTECCION CIVIL

ETCA-I-04

Estado de Variación en la Hacienda Pública

Del 01 de Enero al 30 de Septiembre de 2021

TRIMESTRE: TERCERO

Concepto	Hacienda Pública / Patrimonio Contribuido	Hacienda Pública / Patrimonio Generado de Ejercicios Anteriores	Hacienda Pública / Patrimonio Generado del Ejercicio	Exceso o Insuficiencia en la Actualización de la Hacienda Pública / Patrimonio	Total
Hacienda Pública / Patrimonio Contribuido Neto de 2020	811,734.60				811,734.60
Aportaciones	-				-
Donaciones de Capital	811,734.60				811,734.60
Actualización de la Hacienda Pública/Patrimonio	-				-
Hacienda Pública / Patrimonio Generado Neto de 2020		134,357.93	549,595.23		683,953.16
Resultados del Ejercicio (Ahorro/Desahorro)			549,595.23		549,595.23
Resultados de Ejercicios Anteriores		134,357.93			134,357.93
Revalúos					-
Reservas					-
Rectificaciones de Resultados de Ejercicios Anteriores					-
Exceso o Insuficiencia en la Actualización de la Hacienda Pública / Patrimonio Neto de 2020					-
Resultado por Posición Monetaria					-
Resultado por Tenencia de Activos no Monetarios					-
Hacienda Pública / Patrimonio Neto Final de 2020	811,734.60	134,357.93	549,595.23		1,495,687.76
Cambios en la Hacienda Pública / Patrimonio Contribuido Neto de 2021	5,918.00				5,918.00
Aportaciones	-				-
Donaciones de Capital	5,918.00				5,918.00
Actualización de la Hacienda Pública/Patrimonio	-				-
Variaciones de la Hacienda Pública / Patrimonio Generado Neto de 2021		581,588.26	1,309,812.44		1,347,816.38
Resultados del Ejercicio (Ahorro/Desahorro)			1,309,812.44		1,309,812.44
Resultados de Ejercicios Anteriores		581,588.26			581,588.26
Revalúos					-
Reservas					-
Rectificaciones de Resultados de Ejercicios Anteriores					-
Cambios en el Exceso o Insuficiencia en la Actualización de la Hacienda Pública / Patrimonio Neto de 2021					-
Resultado por Posición Monetaria					-
Resultado por Tenencia de Activos no Monetarios					-
Hacienda Pública / Patrimonio Neto Final de 2021	817,652.60	715,946.19	1,309,812.44		1,843,411.23

Lic. Román Ávila Camberos
Encargado del Despacho de la
Dirección Administrativa de la CEPC

Lic. Juan Manuel González Alvarado
Coordinador Estatal de Protección Civil

COORDINACION ESTATAL DE PROTECCION CIVIL
 Estado de Cambios en la Situación Financiera
 Del 01 de Enero al 30 de Septiembre de 2021

ETCA-I-05

TRIMESTRE: TERCERO

	Origen	Aplicación
Activo	482,127.38	1,593,158.20
Activo Circulante	335,350.10	1,593,158.20
Electivo y Equivalentes		1,593,158.20
Derechos a Recibir Efectivo o Equivalentes	335,350.10	
Derechos a Recibir Bienes o Servicios		
Inventario		
Almacenes		
Estimación por Pérdida o Deterioro de Activos Circulantes		
Otros Activos Circulantes		
Activo No Circulante	146,777.28	0.00
Inversiones Financieras a Largo Plazo		
Derechos a Recibir Efectivo o Equivalentes a Largo Plazo		
Bienes Inmuebles, Infraestructura y Construcciones en Proceso		
Bienes Muebles	5,018.00	
Activos Intangibles		
Depreciación, Deterioro y Amortización Acumulada de Bienes	141,759.28	
Activos Diferidos		
Estimación por Pérdida o Deterioro de Activos no Circulantes		
Otros Activos no Circulantes		
Pasivo	0.00	231,770.57
Pasivo Circulante	0.00	231,770.57
Cuentas por Pagar a Corto Plazo		231,770.57
Documentos por Pagar a Corto Plazo		
Porción a Corto Plazo de la Deuda Pública a Largo Plazo		
Títulos y Valores a Corto Plazo		
Pasivos Diferidos a Corto Plazo		
Fondos y Bienes de Terceros en Garantía y/o Administración a Corto Plazo		
Provisiones a Corto Plazo		
Otros Pasivos a Corto Plazo		
Pasivo No Circulante	0.00	0.00
Cuentas por Pagar a Largo Plazo		
Documentos por Pagar a Largo Plazo		
Deuda Pública a Largo Plazo		
Pasivos Diferidos a Largo Plazo		
Fondos y Bienes de Terceros en Garantía y/o en Administración a Largo Plazo		
Provisiones a Largo Plazo		
HACIENDA PUBLICA/PATRIMONIO	1,909,517.67	5,018.00
Hacienda Pública/Patrimonio Contribuido	0.00	5,018.00
Aportaciones		
Donaciones de Capital		5,018.00
Actualización de la Hacienda Pública/Patrimonio		
Hacienda Pública/Patrimonio Generado	1,909,517.67	0.00
Resultados del Ejercicio (Ahorro/Desahorro)	1,909,517.67	
Resultados de Ejercicios Anteriores		
Revalúos		
Reservas		
Rectificaciones de Resultados de Ejercicios Anteriores		
Excesos o Insuficiencia en la Actualización de la Hacienda Pública/Patrimonio	0.00	0.00
Resultado por Posición Monetaria		
Resultado por Tenencia de Activos no Monetarios		

Bajo protesta de decir verdad declaramos que los Estados Financieros y sus Notas, son razonablemente correctos y son responsabilidad del emisor

Lic. Román Ávila Camberos
 Encargado del Despacho de la
 Dirección Administrativa de la CEPC

Lic. Juan Manuel González Alvarado
 Coordinador Estatal de Protección Civil

COORDINACION ESTATAL DE PROTECCION CIVIL

ETCA-I-06

Estado de Flujos de Efectivo

Al 30 de Septiembre de 2021

TRIMESTRE: TERCERO

Concepto	2021	2020
Flujos de Efectivo de las Actividades de Operación		
Origen	29,320,656.26	30,412,107.73
Impuestos	0.00	0.00
Cuentas y Aportaciones de Seguridad Social	0.00	0.00
Contribuciones de mejoras	0.00	0.00
Derechos	0.00	0.00
Productos	0.00	0.00
Aprovechamientos	0.00	0.00
Ingresos por Venta de Bienes y Prestación de Servicios	0.00	0.00
Participaciones, Aportaciones, Convenios, Incentivos Derivados de la Colaboración Fiscal y Fondos Distintos de Aportaciones	0.00	0.00
Transferencias, Asignaciones, Subsidios y Subvenciones, y Pensiones y Jubilaciones	29,200,274.38	30,412,107.73
Otros Orígenes de Operación	120,381.88	0.00
Aplicación	27,324,877.77	29,943,684.10
Servicios Personales	23,411,361.33	23,155,817.51
Materiales y Suministros	890,971.88	720,997.36
Servicios Generales	3,022,644.56	3,857,073.71
Transferencias Internas y Asignaciones al Sector Público	0.00	0.00
Transferencias al resto del Sector Público	0.00	0.00
Subsidios y Subvenciones	0.00	0.00
Ayudas Sociales	0.00	0.00
Pensiones y Jubilaciones	0.00	0.00
Transferencias a Fideicomisos, Mandatos y Contratos Análogos	0.00	0.00
Transferencias a la Seguridad Social	0.00	0.00
Donativos	0.00	0.00
Transferencias al Exterior	0.00	0.00
Participaciones	0.00	0.00
Aportaciones	0.00	0.00
Convenios	0.00	0.00
Otras Aplicaciones de Operación	0.00	2,209,795.53
Flujos Netos de Efectivo por Actividades de Operación	1,995,678.49	468,423.63
Flujos de Efectivo de las Actividades de Inversión		
Origen	0.00	0.00
Bienes Inmuebles, Infraestructura y Construcciones en Proceso	0.00	0.00
Bienes Muebles	0.00	0.00
Otros Orígenes de Inversión	0.00	0.00
Aplicación	0.00	0.00
Bienes Inmuebles, Infraestructura y Construcciones en Proceso	0.00	0.00
Bienes Muebles	0.00	0.00
Otras Aplicaciones de Inversión	0.00	0.00
Flujos Netos de Efectivo por Actividades de Inversión	0.00	0.00
Flujo de Efectivo de las Actividades de Financiamiento		
Origen	0.00	0.00
Endeudamiento Neto	0.00	0.00
Interno	0.00	0.00
Externo	0.00	0.00
Otros Orígenes de Financiamiento	0.00	0.00
Aplicación	402,520.29	0.00
Servicios de la Deuda	0.00	0.00
Interno	0.00	0.00
Externo	0.00	0.00
Otras Aplicaciones de Financiamiento	402,520.29	0.00
Flujos netos de Efectivo por Actividades de Financiamiento	-402,520.29	0.00
Incremento/Disminución Neta en el Efectivo y Equivalentes al Efectivo	1,593,158.20	468,423.63
Efectivo y Equivalentes al Efectivo al Inicio del Ejercicio	75,270.64	866,523.46
Efectivo y Equivalentes al Efectivo al Final del Ejercicio	1,568,428.84	1,334,947.09

Bajo protesta de decir verdad declaramos que los Estados Financieros y sus Notas, son razonablemente correctos y son responsabilidad del emisor.

Lic. Román Ávila Camberos
Encargado del Despacho de la
Dirección Administrativa de la CEPC

Lic. Juan Manuel González Alvarado
Coordinador Estatal de Protección Civil

COORDINACION ESTATAL DE PROTECCION CIVIL

ETCA-I-07

Estado Analítico del Activo

Del 01 de Enero al 30 de Septiembre de 2021

TRIMESTRE: TERCERO

Concepto	Saldo Inicial 1	Cargos del Periodo 2	Abonos del Periodo 3	Saldo Final 4 (1+2-3)	Variación del Periodo (4-1)
ACTIVO	929,920.56	61,131,459.98	60,020,429.16	2,040,951.38	1,111,030.82
Activo Circulante	414,621.06	61,136,477.98	59,878,669.88	1,672,429.16	1,257,808.10
Efectivo y Equivalentes	75,270.64	31,823,650.84	30,230,492.64	1,668,428.84	1,593,158.20
Derechos a Recibir Efectivo o Equivalentes	339,350.42	29,312,827.14	29,648,177.24	4,000.32	-335,350.10
Derechos a Recibir Bienes o Servicios	0.00	0.00	0.00	0.00	0.00
Inventarios	0.00	0.00	0.00	0.00	0.00
Almacenes	0.00	0.00	0.00	0.00	0.00
Estimación por Pérdida o Deterioro de Activos Circulantes	0.00	0.00	0.00	0.00	0.00
Otros Activos Circulantes	0.00	0.00	0.00	0.00	0.00
Activo No Circulante	515,299.50	-5,018.00	141,759.28	368,522.22	-146,777.28
Inversiones Financieras a Largo Plazo	0.00	0.00	0.00	0.00	0.00
Derechos a Recibir Efectivo o Equivalentes a Largo Plazo	0.00	0.00	0.00	0.00	0.00
Bienes Inmuebles, Infraestructura y Construcciones en Proceso	0.00	0.00	0.00	0.00	0.00
Bienes Muebles	811,734.60	-5,018.00	0.00	806,716.60	-5,018.00
Activos Intangibles	50,000.00	0.00	0.00	50,000.00	0.00
Depreciación, Deterioro y Amortización Acumulada de Bienes	-346,435.10	0.00	141,759.28	-488,194.38	-141,759.28
Activos Diferidos	0.00	0.00	0.00	0.00	0.00
Estimación por Pérdida o Deterioro de Activos no Circulantes	0.00	0.00	0.00	0.00	0.00
Otros Activos no Circulantes	0.00	0.00	0.00	0.00	0.00

Bajo protesta de decir verdad declaramos que los Estados Financieros y sus Notas, son razonablemente correctos y son responsabilidad del emisor

Lic. Román Ávila Camberos
Encargado del Despacho de la
Dirección Administrativa de la CEPC

Lic. Juan Manuel González Alvarado
Coordinador Estatal de Protección Civil

COORDINACION ESTATAL DE PROTECCION CIVIL
 Estado Analítico de la Deuda y Otros Pasivos
 Del 01 de Enero al 30 de Septiembre de 2021

ETCA-I-08

TRIMESTRE: TERCERO

DENOMINACIÓN DE LAS DEUDAS	MONEDA DE CONTRATACIÓN	INSTITUCIÓN O PAÍS ACREEDOR	SALDO INICIAL DEL PERIODO	SALDO FINAL DEL PERIODO
DEUDA PÚBLICA				
Corto Plazo				
Deuda Interna			0.00	0.00
Instituciones de Crédito			0.00	0.00
Títulos y Valores				
Arrendamientos Financieros				
Deuda Externa			0.00	0.00
Organismos Financieros Internacionales			0.00	
Deuda Bilateral				
Títulos y Valores				
Arrendamientos Financieros				
<i>Subtotal Corto Plazo</i>			0.00	0.00
Largo Plazo				
Deuda Interna			0.00	0.00
Instituciones de Crédito				
Títulos y Valores				
Arrendamientos Financieros				
Deuda Externa			0.00	0.00
Organismos Financieros Internacionales				
Deuda Bilateral				
Títulos y Valores				
Arrendamientos Financieros				
<i>Subtotal Largo Plazo</i>			0.00	0.00
Otros Pasivos			802,049.12	570,279.00
Total Deuda y Otros Pasivos			802,049.12	570,279.00

Bajo protesta de decir verdad declaramos que los Estados Financieros y sus Notas, son razonablemente correctos y son responsabilidad del emisor

Lic. Román Ávila Camberos
 Encargado del Despacho de la
 Dirección Administrativa de la CEPC

Lic. Juan-Manuel González Alvarado
 Coordinador Estatal de Protección Civil

COORDINACION ESTATAL DE PROTECCION CIVIL
Informe Analítico de la Deuda Pública y Otros Pasivos - LDF
Del 01 de Enero al 30 de Septiembre de 2021

ETCA-I-09

TRIMESTRE: TERCERO

Denominación de la Deuda Pública y Otros Pasivos (c)	Saldo al 31 de diciembre de 2020(d)	Disposiciones del Periodo (h)	Amortizaciones del Periodo (f)	Revelaciones, Rectificaciones y Otros Ajustes (g)	Saldo Final del Periodo (h) h=(d+g-h)	Pago de Intereses del Periodo (i)	Pago de Comisiones y demás costos asociados durante el Periodo (j)
1. Deuda Pública (1=(A+B))							
A. Corto Plazo (A=(1)+(2)+(3))							
a1) Instituciones de Crédito							
a2) Títulos y Valores							
a3) Arrendamientos Financieros							
B. Largo Plazo (B=(4)+(5)+(6))							
b1) Instituciones de Crédito							
b2) Títulos y Valores							
b3) Arrendamientos Financieros							
2. Otros Pasivos							
3. Total de la Deuda Pública y Otros Pasivos (3=(1+2))	802,048,172				879,279,060		
4. Deuda Contingente 1 (Informativo)	803,048,172				879,279,060		
A. Deuda Contingente 1							
B. Deuda Contingente 2							
C. Deuda Contingente XX							
5. Valor de Instrumentos Bono Cupón Cero 2 (Informativo)							
A. Instrumento Bono Cupón Cero 1							
B. Instrumento Bono Cupón Cero 2							
C. Instrumento Bono Cupón Cero XX							

Se refiere a cualquier financiamiento sin fuente o garantía de pago definida, que sea asumida de manera solidaria o subsidiaria por las Entidades Federativas con sus Municipios, organismos descentralizados y empresas de participación estatal mayoritaria y fideicomisos, locales o municipales, y por los Municipios con sus respectivos organismos descentralizados y empresas de participación municipal mayoritaria.
 Se refiere al valor del Bono Cupón Cero que respalda el pago de los créditos asociados al mismo (Activo).

1
2

Obligaciones a Corto Plazo (A)	Monto Contratado (f)	Plazo Pactado (m)	Tasa de Interés (n)	Comisiones y Costos Relacionados (o)	Tasa Efectiva (p)
6. Obligaciones a Corto Plazo (Informativo)					
A. Crédito 1					
B. Crédito 2					
C. Crédito XX					

Lic. Román Avila Camberos
 Encargado del Despacho de la
 Dirección Administrativa de la CEPC

Lic. Juan Manuel González Alvarado
 Coordinador Estatal de Protección Civil

COORDINACION ESTATAL DE PROTECCION CIVIL
Informe Analítico de Obligaciones Diferentes de Financiamientos – LDF

ETCA-1-10

Del 01 de Enero al 30 de Septiembre de 2021

TRIMESTRE: TERCERO

Denominación de las Obligaciones Diferentes de Financiamiento (c)	Fecha del Contrato (d)	Fecha de inicio de operación del proyecto (e)	Fecha de vencimiento (f)	Monto de la inversión pactado (g)	Plazo pactado (h)	Monto promedio mensual del pago de la contraprestación (i)	Monto promedio mensual del pago de la contraprestación correspondiente al pago de inversión (j)	Monto pagado de la inversión al XX de XXXXXX de 2021 (k)	Monto pagado de la inversión actualizado al XX de XXXXXX de 2021 (l)	Saldo pendiente por pagar de la inversión al XX de XXXXXX de 2021 (m = g - l)
Nada que informar en este Apartado.										
A. Asociaciones Público Privadas (APP's) (A+a+b+c+d)										
a) APP 1										
b) APP 2										
c) APP 3										
d) APP XX										
B. Otros Instrumentos (B=a+b+c+d)										
a) Otro Instrumento 1										
b) Otro Instrumento 2										
c) Otro Instrumento 3										
d) Otro Instrumento XX										
C. Total de Obligaciones Diferentes de Financiamiento (C=A+B)										

Bajo protesta de decir verdad declaramos que los Estados Financieros y sus Notas, son razonablemente correctos y son responsabilidad del emisor

Román Ávila Camberos

Lic. Román Ávila Camberos
 Encargado del Despacho de la
 Dirección Administrativa de la CEPC

Juan Manuel González Alvarado

Lic. Juan Manuel González Alvarado
 Coordinador Estatal de Protección Civil

COORDINACION ESTATAL DE PROTECCION CIVIL

Informe sobre Pasivos Contingentes

Al 30 de Septiembre de 2021

ETCA-I-11

TRIMESTRE: TERCERO

A Corto Plazo

"Nada que informar en este Apartado".

A Mediano Plazo

"Nada que informar en este Apartado".

A Largo Plazo

"Nada que informar en este Apartado".

Bajo protesta de decir verdad declaramos que los Estados Financieros y sus Notas, son razonablemente correctos y son responsabilidad del emisor



Lic. Román Ávila Camberos
Encargado del Despacho de la
Dirección Administrativa de la CEPC



Lic. Juan Manuel González Alvarado
Coordinador Estatal de Protección Civil

**Sistema Estatal de Evaluación
Notas a los Estados Financieros
COORDINACION ESTATAL DE PROTECCION CIVIL
Al 30 de Septiembre del 2021
(PESOS)**

TRIMESTRE: TERCERO

Con el propósito de dar cumplimiento a los artículos 46 y 49 de la Ley General de Contabilidad Gubernamental, los entes públicos deberán acompañar notas a los estados financieros cuyos rubros así lo requieran teniendo presente los postulados de revelación suficiente e importancia relativa con la finalidad, que la información sea de mayor utilidad para los usuarios.

A continuación, se presentan los tres tipos de notas que acompañan a los estados, a saber:

- a) Notas de desglose;
- b) Notas de memoria (cuentas de orden), y
- c) Notas de gestión administrativa.

A. NOTAS DE DESGLOSE

I) NOTAS AL ESTADO DE SITUACION FINANCIERA

ACTIVO

Efectivo y Equivalentes

Al 30 de septiembre de 2021, el rubro de efectivo y equivalentes se integra de la siguiente manera:

Número de cuenta	Descripción	Saldo al 30 de septiembre del 2021
1112-2-001	Banco Santander (México), S.A. Cta. 65507110628	1,471,677.84
1112-2-004	Cuenta Digital para Nómina	196,751.51
1119-1-001	Crédito al Salario o Subsidio al Empleo	-0.51
	Total efectivo y equivalentes	\$ 1,668,428.84

Las cuentas anteriores son de disposición inmediata, a la fecha del 30 de septiembre de 2021, la Coordinación Estatal de Protección Civil no ostenta cuentas de inversión, la cuenta Banco Santander 65507110628 es manejada para administrar precisamente los montos relacionados a Protección Civil, por lo cual debe de contener saldo suficiente para afrontar los eventos y contingencias relacionadas con el fin principal de la Coordinación. En cuanto a la cuenta Digital para Nómina, es una cuenta contable virtual, mediante la cual se realizan los registros contables de la nómina de esta Coordinación, misma que es manejada por la Subsecretaría de Recursos Humanos, y su saldo al cierre de mes, representa las retenciones de ISR pendientes de enterar al SAT, las cuales se enteran a más tardar el día 17 del mes siguiente.

Derechos a recibir Efectivo y Equivalentes y Bienes o Servicios a Recibir

Al 30 de septiembre de 2021, el rubro de efectivo y equivalentes se integra de la siguiente manera:

Número de cuenta	Descripción	Saldo al 30 de septiembre 2021
1123	Deudores Diversos por cobrar a corto plazo	\$ 4,000.32
	Total efectivo y equivalentes	\$ 4,000.32

Sistema Estatal de Evaluación
Notas a los Estados Financieros
COORDINACION ESTATAL DE PROTECCION CIVIL
Al 30 de Septiembre del 2021
(PESOS)

TRIMESTRE: TERCERO

De las cuentas anteriormente mencionadas, el saldo de deudores está integrado por recursos otorgados pendientes de comprobar por el servidor público, los cuales se desglosan a detalle:

Descripción	Antigüedad de saldo				Total	Fecha de origen del saldo
	90 días	180 días	Menor/Igual 365 días	Mayor a 365 días		
1123-1-001	\$4,000.00	0	0	0	4,000.00	23/09/2021
Varios	0.32	0	0	0	0.32	*
Total					4,000.32	

* Cifra representa importe acumulado por saldos por importes menores en centavos por faltantes de comprobar.

La CEPC cuenta con Políticas internas para el otorgamiento y comprobación de viáticos y gastos por comprobar, en las cuales se establecen los tiempos de comprobación, los cuales no deben de exceder de 5 días hábiles posteriores a la fecha en que se originó el gasto por comprobar, o en su caso, a la fecha final de la comisión.

Bienes disponibles para su transformación o Consumo (Inventarios)

A la fecha de este informe no presenta saldos en este rubro.

Inversiones Financieras

La Coordinación Estatal de Protección Civil no administra a la fecha de este informe, fideicomisos con estructura orgánica ni sin estructura orgánica, de igual manera a la fecha y por la prioridad de tener disponibles los recursos en cuentas bancarias destinado a la cobertura de desastres y contingencias, no cuenta con inversiones financieras.

Bienes Muebles, Inmuebles e Intangibles

La Coordinación Estatal de Protección Civil, incluye en su contabilidad bienes muebles e inmuebles, los cuales fueron donados mediante oficio DGBDE-187/19 con fecha del 21 de febrero de 2019, mediante el cual se envía contrato de donación celebrado entre la Coordinación Estatal de Protección Civil y el Gobierno del Estado de Sonora, anexando relación y fotografías de los bienes donados, los cuales están integrados de la siguiente manera:

1240	Bienes muebles	806,716.60
1241	Mobiliario y equipo de administración	338,585.24
1242	Mobiliario y equipo educacional y recreativo	36.81
1243	Equipo e instrumental médico y de laboratorio	1.15
1244	Vehículos y equipo de transporte	405,001.15
1246	Maquinaria, otros equipos y herramientas	63,092.25
1250	Activos Intangibles	50,000.00
1251	Software	50,000.00

**Sistema Estatal de Evaluación
Notas a los Estados Financieros
COORDINACION ESTATAL DE PROTECCION CIVIL
Al 30 de Septiembre del 2021
(PESOS)**

TRIMESTRE: TERCERO

Los importes reflejados en contabilidad, fueron determinados en coordinación con el departamento de recursos materiales, parque vehicular, y contabilidad, basándose en importes de adquisición, valores comerciales, tiempo transcurrido, estado actual de los bienes, entre otros, y dichos resultados fueron puestos a consideración de la dirección administrativa y la coordinación.

La depreciación es aplicada de acuerdo a vida útil o porcentajes de depreciación, deterioro o amortización utilizados en los diferentes tipos de activos, de acuerdo los Parámetros de Estimación de Vida Útil emitidos por el CONAC en la "Guía de Vida Útil Estimada y Porcentajes de Depreciación.

A la fecha de este informe, la depreciación del ejercicio actual de activos fijos se integra de la siguiente manera:

Cuenta Contable	Descripción	Importe	Vida Útil	Tasa de Dep'n Anual
1263-1-001	Equipo de Transporte	75,937.50	4 Años	25%
1263-1-002	Muebles de Oficina y Estantería	6,714.00	10 Años	10%
1263-1-003	Equipo de Cómputo y de Tecnologías de la Información	53,490.24	3.33 Años	30%
1263-1-004	Sistemas de Aire Acondicionado, Calefacción y Refrigeración Industrial	1,678.86	10 Años	10%
1263-1-005	Equipo de Comunicación y Telecomunicación	229.86	10 Años	10%
1263-1-006	Herramientas y Maquinas-Herramientas	2,823.21	10 Años	10%
1263-1-007	Otros Mobiliarios y Equipos de Administración	849.80	10 Años	10%
1263-1-008	Cámara Fotográficas y Video	35.81	3 Años	33%
	Total de depreciación del 1ro de enero al 30 de septiembre de 2021	141,759.28		

A la fecha de este informe, la depreciación acumulada de activos fijos se integra de la siguiente manera:

Cuenta Contable	Descripción	Importe	Vida Útil	Tasa de Dep'n Anual
1263-1-001	Equipo de Transporte	261,562.50	4 Años	25%
1263-1-002	Muebles de Oficina y Estantería	23,125.99	10 Años	10%
1263-1-003	Equipo de Cómputo y de Tecnologías de la Información	184,244.16	3.33 Años	30%
1263-1-004	Sistemas de Aire Acondicionado, Calefacción y Refrigeración Industrial	5,782.74	10 Años	10%
1263-1-005	Equipo de Comunicación y Telecomunicación	791.73	10 Años	10%
1263-1-006	Herramientas y Maquinas-Herramientas	9,724.39	10 Años	10%
1263-1-007	Otros Mobiliarios y Equipos de Administración	2,927.06	10 Años	10%
1263-1-008	Cámara Fotográficas y Video	35.81	3 Años	33%
	Total de depreciación Acumulada al 30 de septiembre de 2021	488,194.38		

Sistema Estatal de Evaluación
Notas a los Estados Financieros
COORDINACION ESTATAL DE PROTECCION CIVIL
Al 30 de Septiembre del 2021
(PESOS)

TRIMESTRE: TERCERO

Estimaciones y Deterioros

A la fecha de este informe, la Coordinación Estatal de Protección Civil, no cuenta con estimación de cuentas incobrables, deterioro de activos biológicos y cualquier otra que aplique.

Otros Activos

La Coordinación Estatal de Protección Civil no cuenta con Otros Activos que declarar.

PASIVO

Cuentas y documentos por pagar

Al 30 de septiembre de 2021, el rubro de Cuentas y documentos por pagar, se integra de la siguiente manera:

Cuentas por Pagar a Corto Plazo al 30 de septiembre de 2021		
2110	CUENTAS POR PAGAR A CORTO PLAZO	\$ 570,278.55
2112	Proveedores por Pagar a Corto Plazo	373,524.89
2117	RETENCIONES Y CONTRIBUCIONES POR PAGAR A CORTO PLAZO	196,753.66

De las cuentas anteriormente mencionadas, el saldo de pasivos está integrado como se desglosa a detalle:

Descripción	Antigüedad de saldo				Total	Fecha de origen del saldo
	90 días	180 días	Menor/Igual 365 días	Mayor a 365 días		
Arroyo Chavarria Miguel Angel (lr275 sept)	\$5,283.20				\$5,283.20	14/09/2021
Helados Canoras, S.A. de C.V. (lr212 agost.)	\$138,399.99				\$138,399.99	16/08/2021
Helados Canoras, S.A. de C.V. (lr213 sept)	\$138,399.99				\$138,399.99	09/09/2021
Telefonia por cable S.A. de C.V. (oct.)	\$1,320.00				\$1,320.00	30/09/2021
Servicio integral de seguridad privada de sonora, S.A. de C.V. (lr5078 sept)	\$27,532.60				\$27,532.60	14/09/2021
Rivasa servicio industrial S.A. de C.V. (lr1906 sept)	\$30,624.07				\$30,624.07	07/09/2021
Rivera Rodríguez Raquel Alejandra (lrpv4814)	\$31,965.00				\$31,965.00	24/09/2021
Retenciones de ISR por arrendamiento	\$0.04				\$0.04	
Retenciones de ISR por sueldos (1RA Y 2DA QNA SEPT)	\$196,753.62				\$196,753.62	30/09/2021
Total	570,278.55				570,278.55	

**Sistema Estatal de Evaluación
Notas a los Estados Financieros
COORDINACION ESTATAL DE PROTECCION CIVIL
Al 30 de Septiembre del 2021
(PESOS)**

TRIMESTRE: TERCERO

De las cuentas anteriormente descritas, todas tienen antigüedad menor a 90 días, indicándose en la última columna de la tabla la fecha de origen del saldo. En cuanto al importe de proveedores está integrado principalmente por pagos pendientes a contratos, lo anterior por no haber recibido los subsidios mensuales correspondientes, así como otros gastos. El importe de las retenciones, estas corresponden a ISR por sueldos, de la nómina normal del mes de septiembre, mismas que se enteran ante el SAT a más tardar el día 17 del mes siguiente a la fecha de pago de la nómina, así como en el caso de ISR por arrendamiento.

Fondos de Bienes de Terceros en Administración y/o en Garantía a corto y largo plazo

A la fecha no se cuenta con Fondos de Bienes de Terceros en Administración y/o en Garantía a corto y largo plazo.

Pasivos Diferidos y otros

La Coordinación Estatal de Protección Civil no se encuentra sujeta aún a algún pasivo diferido dada su reciente creación.

II) NOTAS AL ESTADO DE ACTIVIDADES

Ingresos de Gestión

La Coordinación Estatal de Protección Civil, a la fecha de este informe, no ha obtenido ingresos por rubros de impuestos, cuotas y aportaciones de seguridad social, contribuciones de mejoras, derechos, productos, aprovechamientos, y de ingresos por venta de bienes y prestación de servicios.

Participaciones, Aportaciones, Convenios, Incentivos Derivados de la Colaboración Fiscal, Fondos Distintos de Aportaciones, Transferencias, Asignaciones, Subsidios y Subvenciones, y Pensiones y Jubilaciones

Los ingresos percibidos por la Coordinación Estatal de Protección Civil han sido subsidiados por la Secretaría de Gobierno, la cual ha designado \$131,443,846.00 para el Ejercicio del 2021 a esta entidad. A la fecha de este informe, por concepto de Transferencias, Asignaciones, Subsidios y Otras Ayudas, la CEPC ha recibido los siguientes ingresos:

TRANSFERENCIAS, ASIGNACIONES, SUBSIDIOS Y OTRAS AYUDAS		
4220	TRANSFERENCIAS, ASIGNACIONES, SUBSIDIOS Y OTRAS AYUDAS	\$ 29,200,274.38
4221	TRANSFERENCIAS INTERNAS Y ASIGNACIONES DEL SECTOR PUBLICO	29,200,274.38

Sistema Estatal de Evaluación
Notas a los Estados Financieros
COORDINACIÓN ESTATAL DE PROTECCION CIVIL
Al 30 de Septiembre del 2021
(PESOS)

TRIMESTRE: TERCERO

Los cuales, están integrados de la siguiente manera:

Concepto	Ingreso al 30 de septiembre de 2021
Subsidios Mensuales	\$ 3,750,000.00
Ingresos por concepto de ampliaciones	2,038,913.05
Ingresos por concepto de nómina	23,411,361.33
Total de ingresos	\$ 29,200,274.38

Es importante mencionar, que, de los ingresos anteriormente descritos, se reciben en la cuenta bancaria de la CEPC, lo correspondiente a subsidios mensuales y ampliaciones presupuestales tramitadas por esta CEPC. En el caso de los ingresos por concepto de nómina, se maneja un registro virtual en una cuenta bancaria, ya que la nómina la procesa la Subsecretaría de Recursos Humanos, y ellos son los que se encargan de dispersar la nómina.

De igual forma, a la fecha de este informe, se encuentra pendiente de recibir los subsidios mensuales de los meses de julio, agosto y septiembre del presente año.

Otros Ingresos y Beneficios

A la fecha de este informe, la CEPC no cuenta con ingresos por concepto de "Ingresos Financieros, Incremento por Variación de Inventarios, Disminución del Exceso de Estimaciones por Pérdida o Deterioro u Obsolescencia, Disminución del Exceso de Provisiones, y de Otros Ingresos y Beneficios Varios".

Gastos y Otras Pérdidas

A la fecha de este informe, la CEPC cuenta con gastos y otras pérdidas, las cuales se componen de la siguiente manera:

GASTOS Y OTRAS PÉRDIDAS	
Gastos de Funcionamiento	27,698,502.66
Servicios Personales	23,411,361.33
Materiales y Suministros	922,936.92
Servicios Generales	3,364,204.41
Transferencias, Asignaciones, Subsidios y Otras Ayudas	-
Participaciones y Aportaciones	-
Intereses, Comisiones y Otros Gastos de la Deuda Pública	-
Otros Gastos y Pérdidas Extraordinarias	141,759.28
Estimaciones, Depreciaciones, Deterioros, Obsolescencia y Amortizaciones	141,759.28
Inversión Pública	-
Total de Gastos y Otras Pérdidas	27,840,261.94

De las cifras anteriormente descritas, el rubro de Gastos de Funcionamiento, se encuentra conformada principalmente por el rubro de Servicios personales (5110) \$ 23,411,361.33, seguido de Servicios Generales (5130) \$ 3,364,204.41, dentro de la cual, los importes más significativos se

**Sistema Estatal de Evaluación
Notas a los Estados Financieros
COORDINACIÓN ESTATAL DE PROTECCION CIVIL
Al 30 de Septiembre del 2021
(PESOS)**

TRIMESTRE: TERCERO

encuentran en el apartado de Servicios de Arrendamiento (5132) por \$1,366,731.66, seguido por Servicios Básicos (5131) por \$627,406.69

III) NOTAS AL ESTADO DE VARIACION EN LA HACIENDA PÚBLICA

Modificaciones al patrimonio contribuido por tipo, naturaleza y monto

Como se menciona en la nota de bienes muebles, inmuebles e intangibles, se reconoce en los registros contables un importe de \$811,734.60 correspondiente a donaciones de Activos Fijos a esta Coordinación Estatal de Protección Civil por parte del Gobierno del Estado de Sonora, como parte del proceso de descentralización comenzado en 2018. Dicha donación fue registrada en 2019 conforme el acta de donación recibida. En 2021, se dieron de baja activos fijos por un importe de \$5,018.00, los cuales se encontraban en mal estado y cuya baja fue aprobada por el órgano de gobierno de esta CEPC, en sesión celebrada en el mes de diciembre de 2020.

Monto y procedencia de los recursos que modifican al patrimonio generado

Durante el ejercicio 2018, al ser el primer ejercicio independiente de la Coordinación Estatal de Protección Civil, hubo un desahorro por \$32,017.54 Mientras que, en 2019, se hubo un resultado del ejercicio por \$756,960.78. Al respecto, es importante mencionar que el resultado del ejercicio se debe a que, en los últimos días del mes de diciembre, se recibió una ampliación presupuestal para atender emergencias, sin embargo, no fue utilizada en su totalidad, por lo mismo, el día 15 de enero de 2020, se devolvió el remanente tal como lo indica la normatividad, y se informó de dicho movimiento mediante oficio CEPC 0175/01/2020, dirigido a C.P. José Matías Montijo Haro, afectando a resultados de ejercicios anteriores.

En 2021, se afectó a resultados de ejercicios anteriores, por registro de la devolución del remanente del ejercicio anterior.

IV) NOTAS AL ESTADO DE FLUJOS DE EFECTIVO

Efectivo y Equivalentes

El análisis de los saldos inicial y final que figuran en la última parte del Estado de Flujos de Efectivo en la cuenta de efectivo y equivalentes es como sigue:

	2021 (A la fecha del informe)	2020 (Inicial 2021)
Efectivo en Bancos – Tesorería	\$1,668,428.84	\$75,270.64
Efectivo en Bancos- Dependencias	0	0
Inversiones temporales (hasta 3 meses)	0	0
Fondos con afectación específica	0	0
Depósitos de fondos de terceros y otros	0	0
Total de Efectivo y Equivalentes	\$1,668,428.84	75,270.64

Sistema Estatal de Evaluación
Notas a los Estados Financieros
COORDINACION ESTATAL DE PROTECCION CIVIL
Al 30 de Septiembre del 2021
(PESOS)

TRIMESTRE: TERCERO

Adquisiciones de bienes muebles e inmuebles

Durante el periodo del 1ro de enero al 30 de septiembre de 2021, no se realizaron adquisiciones de bienes muebles e inmuebles.

Conciliación de los Flujos de Efectivo Netos de las Aplicaciones de Operación y los saldos de Resultados del Ejercicio

	2021	2020
Ahorro/Desahorro antes de rubros Extraordinarios	\$ 1,501,771.72	\$ 75,270.64
Movimientos de partidas (o rubros) que no afectan al efectivo.	0	0
Depreciación	141,759.28	346,435.10
Amortización	0	0
Incrementos en las provisiones	0	0
Incremento en inversiones producido por revaluación	0	0
Ganancia/pérdida en venta de propiedad, planta y equipo	0	0
Incremento en cuentas por cobrar	4,000.32	339,350.42
Incrementos en bienes intangibles	\$0	\$0
Incrementos en cuentas por pagar	570,278.55	802,049.12

Análisis de cómo se obtiene, dentro del apartado Flujo de Efectivo de las Actividades de Financiamiento, dentro de Aplicación, el concepto "Otras aplicaciones de financiamiento"

(+)	ORIGENES	29,320,656.26	
	Productos	-	
	Ingresos por venta de bienes y prestación de servicios	-	
	Transferencias, Asignaciones, Subsidios y Subvenciones, Pensiones y Jubilaciones	29,200,274.38	
	Otros orígenes de aplicación	120,381.88	
(-)	APLICACIONES	27,324,977.77	
	Servicios Personales	23,411,361.33	
	Materiales y Suministros	890,971.88	
	Servicios Generales	3,022,644.56	
	Subsidios y Subvenciones	-	
	Ayudas Sociales	-	
	Donativos	-	
	Bienes Inmuebles, Infraestructura y Construcciones en Proceso	-	
	Bienes muebles	-	
	Diferencia entre orígenes y aplicaciones	-	1,995,678.49
(+)	Abonos balanza de comprobación efectivo y bancos e inversión	30,230,492.64	
(-)	Cargos balanza de comprobación efectivo, bancos e inversión	31,823,650.84	
	Diferencia entre abono y cargo balanza de comprobación y efectivo y bancos e inversión		- 1,593,158.20
	Total otras aplicaciones de financiamiento		402,520.29

Sistema Estatal de Evaluación
Notas a los Estados Financieros
COORDINACION ESTATAL DE PROTECCION CIVIL
Al 30 de Septiembre del 2021
(PESOS)

TRIMESTRE: TERCERO

**V) CONCILIACION ENTRE LOS INGRESOS PRESUPUESTARIOS Y CONTABLES, ASI COMO ENTRE LOS
EGRESOS PRESUPUESTARIOS Y CONTABLES**

Conciliación entre los ingresos Contables y Presupuestales

1.-TOTAL DE INGRESOS PRESUPUESTARIOS	\$ 29,200,274.38
2. MÁS INGRESOS CONTABLES NO PRESUPUESTARIOS	0
2.1 INGRESOS FINANCIEROS	0
2.2 INCREMENTO POR VARIACIÓN DE INVENTARIOS	0
2.3 DISMINUCIÓN DEL EXCESO DE ESTIMACIONES POR PÉRDIDA O DETERIORO U OBSOLESCENCIA	0
2.4 DISMINUCIÓN DEL EXCESO DE PROVISIONES	0
2.5 OTROS INGRESOS Y BENEFICIOS VARIOS	0
2.6 OTROS INGRESOS CONTABLES NO PRESUPUESTARIOS	0
3. MENOS INGRESOS PRESUPUESTARIOS NO CONTABLES	0
3.1 APROVECHAMIENTOS PATRIMONIALES	0
3.2 INGRESOS DERIVADOS DE FINANCIAMIENTOS	0
3.3 OTROS INGRESOS PRESUPUESTARIOS NO CONTABLES	0
4. TOTAL DE INGRESOS CONTABLES	\$ 29,200,274.38

Conciliación entre los egresos Contables y Presupuestales

1.-TOTAL DE EGRESOS PRESUPUESTARIOS	\$ 28,101,022.95
2. MENOS EGRESOS PRESUPUESTARIOS NO CONTABLES	\$402,520.29
2.1 MATERIAS PRIMAS Y MATERIALES DE PRODUCCIÓN Y COMERCIALIZACIÓN	0
2.2 MATERIALES Y SUMINISTROS	0
2.3 MOBILIARIO Y EQUIPO DE ADMINISTRACION	0
2.4 MOBILIARIO Y EQUIPO EDUCACIONAL Y RECREATIVO	0
2.5 EQUIPO E INSTRUMENTAL MEDICO Y DE LABORATORIO	0
2.6 VEHICULOS Y EQUIPO DE TRANSPORTE	0
2.7 EQUIPO DE DEFENSA Y SEGURIDAD	0
2.8 MAQUINARIA, OTROS EQUIPOS Y HERRAMIENTAS	0
2.9 ACTIVOS BIOLÓGICOS	0
2.10 BIENES INMUEBLES	0
2.11 ACTIVOS INTANGIBLES	0
2.12 OBRA PÚBLICA EN BIENES DE DOMINIO PÚBLICO	0
2.13 OBRA PÚBLICA EN BIENES PROPIOS	0
2.14 ACCIONES Y PARTICIPACIONES DE CAPITAL	0
2.15 COMPRA DE TÍTULOS Y VALORES	0
2.16 CONCESION DE PRESTAMOS	0
2.17 INVERSIONES EN FIDEICOMISOS, MANDATOS Y OTROS ANALOGOS	0
2.18 PROVISIONES PARA CONTINGENCIAS Y OTRAS EROGACIONES ESPECIALES	0

**Sistema Estatal de Evaluación
Notas a los Estados Financieros
COORDINACION ESTATAL DE PROTECCION CIVIL
Al 30 de Septiembre del 2021
(PESOS)**

TRIMESTRE: TERCERO

2.19 AMORTIZACION DE LA DEUDA PUBLICA	0
2.20 ADEUDOS DE EJERCICIOS FISCALES ANTERIORES (ADEFAS)	402,520.29
2.21 OTROS EGRESOS PRESUPUESTARIOS NO CONTABLES	0
3. MÁS GASTOS CONTABLES NO PRESUPUESTARIOS	\$141,759.28
3.1 ESTIMACIONES, DEPRECIACIONES, DETERIOROS, OBSOLESCENCIA Y AMORTIZACIONES	141,759.28
3.2 PROVISIONES	0
3.3 DISMINUCIÓN DE INVENTARIOS	0
3.4 AUMENTO POR INSUFICIENCIA DE ESTIMACIONES POR PÉRDIDA O DETERIORO U OBSOLESCENCIA	0
3.5 AUMENTO POR INSUFICIENCIA DE PROVISIONES	0
3.6 OTROS GASTOS	0
3.7 OTROS GASTOS CONTABLES NO PRESUPUESTARIOS	0
4. TOTAL DE GASTOS CONTABLES	\$18,297,520.90

B. NOTAS DE MEMORIA (CUENTAS DE ORDEN)

Las cuentas de orden se utilizan para registrar movimientos de valores que no afecten o modifiquen el balance del ente contable, sin embargo, su incorporación en libros es necesaria con fines de recordatorio contable, de control y en general sobre los aspectos administrativos, o bien, para consignar sus derechos o responsabilidades contingentes que puedan, o no, presentarse en el futuro.

Las cuentas que se manejan para efectos de estas Notas son las siguientes, así como su saldo según balanza al 30 de septiembre de 2021:

Cuentas de Orden Contables

a. Bienes concesionados o en comodato		Saldo al 30 de septiembre 2021
7610	Contrato de concesión por bienes	\$ 316,884.00
7630	Contrato de Comodato por bienes	\$ 1,356,191.00

Cuentas de Orden Presupuestales

a. Ley de Ingresos		Saldo al 30 de septiembre 2021
8110	Ley de Ingresos Estimada	\$ 131,443,846.00
8120	Ley de Ingresos por Ejecutar	104,755,336.52
8130	Modificaciones a la Ley de Ingresos Estimada	2,038,913.05
8140	Ley de Ingresos Devengada	29,200,274.38
8150	Ley de Ingresos Recaudada	29,200,274.38

b. Ley de Egresos		Saldo al 30 de septiembre 2021
8210	Presupuesto de Egresos Aprobado	\$ 131,443,846.00
8220	Presupuesto de Egresos por Ejercer	104,282,484.68

Sistema Estatal de Evaluación
Notas a los Estados Financieros
COORDINACION ESTATAL DE PROTECCION CIVIL
Al 30 de Septiembre del 2021
(PESOS)

TRIMESTRE: TERCERO

8230	Presupuesto de Egresos Modificado	2,038,913.05
8240	Presupuesto de Egresos Comprometido	28,727,422.53
8250	Presupuesto de Egresos Devengado	28,101,022.95
8260	Presupuesto de Egresos Ejercido	27,727,498.10
8270	Presupuesto de Egresos Pagado	27,727,498.10

ADEFAS	
ADEFAS 2015	\$784,157.22
ADEFAS 2016	\$166,866.00
	\$951,023.22

C. NOTAS DE GESTION ADMINISTRATIVA

1. INTRODUCCION

Los Estados Financieros de los entes públicos, proveen de información financiera a los principales usuarios de la misma, al Congreso y a los ciudadanos. El objetivo del presente documento es la revelación del contexto y de los aspectos económicos-financieros más relevantes que influyeron en las decisiones del período, y que deberán ser considerados en la elaboración de los estados financieros para la mayor comprensión de los mismos y sus particularidades.

De esta manera, se informa y explica la respuesta del gobierno a las condiciones relacionadas con la información financiera de cada período de gestión; además, de exponer aquellas políticas que podrían afectar la toma de decisiones en períodos posteriores.

2. PANORAMA ECONOMICO Y FINANCIERO

La Coordinación Estatal de Protección Civil del Estado de Sonora, cumple sus primeros años de formación como organismo público descentralizado sectorizado a la Secretaría de Gobierno, a la fecha opera a través de las transferencias estatales recibidas, para llevar a cabo las funciones establecidas en la Ley no. 282 de Protección Civil del Estado de Sonora, así el gasto operativo.

De igual forma, es importante mencionar que esta Coordinación Estatal de Protección Civil, es parte fundamental y operativa para la atención de la Declaratoria de Emergencia y Contingencia Sanitaria Epidemiológica por COVID-19, publicada en Tomo CCV del Boletín Oficial con fecha del 25 de Marzo del 2019, así como en el Diario Oficial de la Federación, en donde se publicó con fecha del 30 de Marzo del 2020 el Acuerdo por el que se declara como Emergencia Sanitaria por Fuerza mayor, a la epidemia de enfermedad generada por el virus SARS-CoV2 (COVID 19), ya que tiene su responsabilidad atender la protección y salvaguarda de la integridad física de las personas, su patrimonio y el entorno en el que se desenvuelven, además realizar actos de inspección, conforme al programa anual, para constatar el cumplimiento de las disposiciones relativas a la constitución de Unidades Internas y a la formulación y aplicación de los Programas Internos a Cargo de Propietarios poseedores o encargados de los establecimientos, edificaciones e inmuebles, lo cual constituye una función fundamental a cargo del Estado.

Sistema Estatal de Evaluación
Notas a los Estados Financieros
COORDINACION ESTATAL DE PROTECCION CIVIL
Al 30 de Septiembre del 2021
(PESOS)

TRIMESTRE: TERCERO

3. AUTORIZACION E HISTORIA

Fecha de creación

Mediante Boletín Oficial publicado el día 11 de junio de 2018, Ley número 282, se crea la Coordinación Estatal de Protección Civil como un Organismo Público descentralizado, con personalidad jurídica y patrimonio propio, sectorizado a la Secretaría de Gobierno. Cabe mencionar que esta nueva Entidad Gubernamental se genera derivado de la Unidad Estatal de Protección Civil, transfiriendo algunos de sus recursos materiales, financieros, humanos y tecnológicos a la hoy Coordinación Estatal de Protección Civil.

Principales cambios en su estructura

En el mismo decreto se establecen funciones de autoridad administrativa, su funcionamiento se regirá por lo dispuesto en la Ley General de Protección Civil, en la Ley número 282, en el reglamento de la Ley y demás disposiciones legales y administrativas que resulten aplicables.

4. ORGANIZACIÓN Y OBJETO SOCIAL

a. Objeto Social

La Coordinación Estatal de Protección Civil tiene por objeto ejecutar las políticas, programas y acciones de Protección Civil en el Estado con el fin de, salvaguardar la integridad física de las personas, su patrimonio y entorno, así como el funcionamiento de los servicios vitales y sistemas estratégicos, en caso de riesgo, emergencia, siniestro o desastre.

b. Principales Actividades

- Elaborar, ejecutar y aprobar el Programa Estatal y los subprogramas que deriven del mismo, con la participación que corresponda al Consejo Estatal y demás instituciones y organismos de los sectores público, social y privado.
- Establecer distritos de protección civil con el objeto de que coordinen regionalmente las acciones procedentes en materia
- Asesorar a los ayuntamientos cuando éstos así lo soliciten, en materia de protección civil.
- Dictaminar y autorizar, previo pago de los derechos correspondientes, los siguientes servicios en materia de Protección Civil: Programas Internos, Procedimientos para la colocación de señales de Protección Civil, Planes de Contingencia, dictámenes técnicos, diagnóstico de riesgo, capacitación, análisis de riesgo, entre otros.

c. Ejercicio Fiscal

Las cifras contenidas en los Estados Financieros y que se mencionan en estas notas se presentan al 30 de septiembre al ejercicio fiscal 2021

**Sistema Estatal de Evaluación
Notas a los Estados Financieros
COORDINACIÓN ESTATAL DE PROTECCIÓN CIVIL
Al 30 de Septiembre del 2021
(PESOS)**

TRIMESTRE: TERCERO

d. Régimen Jurídico

La Coordinación Estatal de Protección Civil es un organismo público descentralizado sectorizado a la Secretaría de Gobierno del Estado de Sonora, con personalidad Jurídica y Patrimonio Propios.

e. Consideraciones fiscales del ente

La Coordinación Estatal de Protección Civil, opera bajo el régimen de Personas Morales con fines no lucrativos. Sus obligaciones fiscales son: presentación de Declaración Informativa mensual de Proveedores; Pago mensual de ISR por sueldos y salarios; y dado el caso retenciones que se generen derivado de sus obligaciones fiscales.

f. Estructura organizacional básica

La Coordinación Estatal de Protección Civil está integrada por la siguiente estructura básica:



**Secretaría de Gobierno
Coordinación Estatal de Protección Civil
Estructura General**

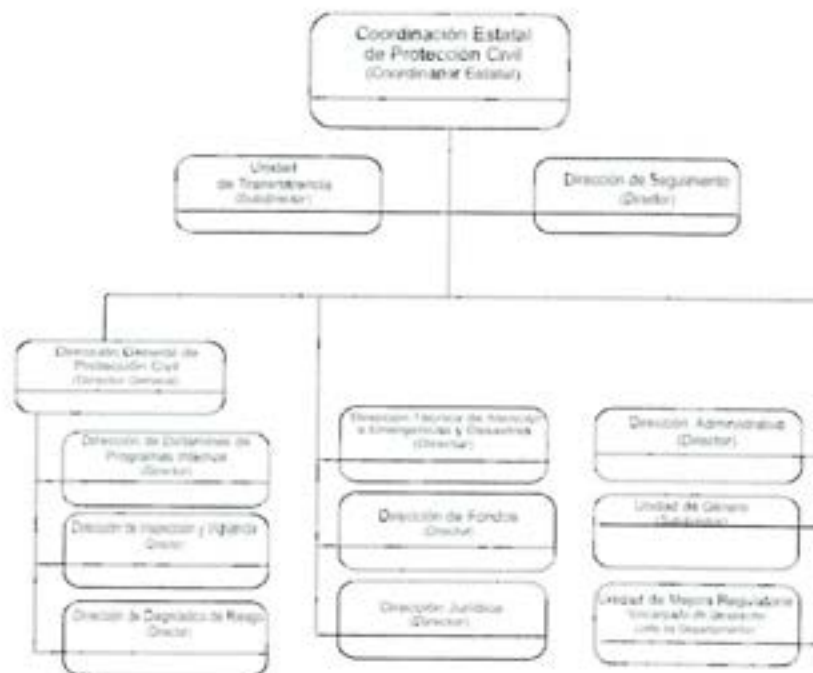

**Sistema Estatal de Evaluación
Notas a los Estados Financieros
COORDINACION ESTATAL DE PROTECCION CIVIL
Al 30 de Septiembre del 2021
(PESOS)**

TRIMESTRE: TERCERO

Organo máximo de Gobierno

Es importante aclarar, en base al artículo 28, capítulo III del Boletín Oficial con fecha de publicación del 11 de junio del 2018, que la Junta Directiva será el máximo Órgano de Gobierno de la Coordinación Estatal, y se integrará por:

- I. Un Presidente, que será el Secretario de Gobierno; y
- II. Seis Vocales, que serán:
 - a) El Secretario de Hacienda;
 - b) El Secretario de Salud Pública;
 - c) El Secretario de Educación y Cultura;
 - d) El Secretario de Desarrollo Social;
 - e) El Secretario de Infraestructura y Desarrollo Urbano, y;
 - f) El Secretario de Agricultura, Ganadería, Recursos Hidráulicos, Pesca y Agricultura

g. Fideicomisos, mandatos y análogos de los cuales es fideicomitente o fideicomisario

En apego al artículo 67 de la Ley General de Contabilidad Gubernamental, los entes obligados publicarán en internet la información sobre los montos efectivamente pagados durante el periodo por concepto de ayudas y subsidios a los sectores económicos y sociales, en el presente periodo no se han realizado aportaciones estatales.

5. BASES DE PREPARACION DE LOS ESTADOS FINANCIEROS

Normatividad CONAC y disposiciones aplicables

La información financiera se elabora apegándose a la Ley General de Contabilidad Gubernamental (LGCG), así como a lo establecido en las Normas Contables y lineamientos emitidos por el órgano para la Armonización de la Contabilidad Gubernamental (CONAC), así como las demás disposiciones aplicables.

Reconocimiento, valuación y revelación de diferentes rubros

Debido a que los bienes muebles que conforman el patrimonio de esta Coordinación vienen de una donación, fueron determinados en coordinación con el departamento de recursos materiales, parque vehicular, y contabilidad, basándose en importes de adquisición, valores comerciales, tiempo transcurrido, estado actual de los bienes, entre otros, y dichos resultados fueron puestos a consideración de la dirección administrativa y la coordinación.

En el caso de que en futuras ocasiones se presenten adquisiciones de bienes muebles, con presupuesto autorizado para ejercerlo de tal manera, se registrarán a costo de adquisición.

Sistema Estatal de Evaluación
Notas a los Estados Financieros
COORDINACION ESTATAL DE PROTECCION CIVIL
Al 30 de Septiembre del 2021
(PESOS)

TRIMESTRE: TERCERO

Postulados básicos

Para el tratamiento de la información contable, financiera, y presupuestal, es importante mencionar que esta CEPC cumple con los Postulados Básicos de contabilidad, los cuales son:

- Sustancia Económica
- Entes Públicos
- Existencia Permanente
- Revelación Suficiente
- Importancia Relativa
- Registro e integración presupuestaria
- Devengo contable
- Valuación
- Dualidad Económica
- Consistencia

Normatividad supletoria

Nada que informar en este apartado.

6. POLITICAS DE CONTABILIDAD SIGNIFICATIVAS

Con la finalidad de cumplir con lo establecido en la Ley General de Contabilidad Gubernamental, las operaciones se llevan en el sistema-software denominado SAACG. Net (Sistema Automatizado de Administración y Contabilidad Gubernamental. Net) el cual es una herramienta informática desarrollada por el INDETEC (Instituto para el desarrollo técnico de las Haciendas Públicas) dirigida a municipios y organismos públicos descentralizados de estados y municipios que requieren de una aplicación más robusta para soportar mayor número de operaciones, para facilitar e integrar sus operaciones presupuestales, administrativas, contables y financieras, construyendo automáticamente la contabilidad con un enfoque de gestión. Mismo que en su alimentación se sigue actualizándose en el día a día para llegar a ser un sistema que se sujete registrando de manera armónica, delimitada y específica las operaciones presupuestarias y contables derivadas de la gestión pública, así como otros flujos económicos; generando de así estados financieros confiables, oportunos, comprensibles y comparables como establece la ley.

a. Actualización

A la fecha, no se ha realizado actualización del valor de activos y pasivos y hacienda Pública/Patrimonio, reconociéndolos a costo histórico

b. Realización de Operaciones en el extranjero

A la fecha de este informe, no se han realizado operaciones en el extranjero.

c. Método de valuación de la inversión en acciones

A la fecha, esta CEPC no cuenta con inversión en acciones.

Sistema Estatal de Evaluación
Notas a los Estados Financieros
COORDINACION ESTATAL DE PROTECCION CIVIL
Al 30 de Septiembre del 2021
(PESOS)

TRIMESTRE: TERCERO

d. Sistema y método de valuación de inventarios y costo de lo vendido

A la fecha de este informe, no se cuenta con inventarios de materia prima

e. Beneficios a empleados

Al personal de esta CEPC, se le otorgan las prestaciones aplicables a todo Servidor Público del Gobierno del Estado de Sonora

f. Provisiones

Nada que informar en este apartado.

g. Reservas

Nada que informar en este apartado.

h. Cambios en políticas contables

La Coordinación Estatal de Protección Civil, se rige según lo establecido en:

- Ley General de Contabilidad Gubernamental
- leyes, normas o lineamientos de CONAC
- Ley de Adquisiciones, Arrendamientos y Servicios del Estado de Sonora
- Ley de Disciplina Financiera
- Manual de Programación y Presupuestación para el Ejercicio del Gasto 2021
- Demás normatividad aplicable

De igual forma, la CEPC cuenta con distintas políticas y lineamientos internos autorizados por la Junta de Gobierno, referentes a Cuentas por cobrar y deudores diversos; Manejo de caja chica, Manejo y Control de Equipo de Transporte; Normas que regulan los procedimientos, términos y requisitos conforme a los cuales se autorizan las transferencias de recursos entre programas, subprogramas y proyectos; otorgamiento y comprobación de viáticos y gastos por comprobar, entre otros.

El 27 de abril del 2016, fue publicado el Decreto que contiene la Ley de Disciplina Financiera de las Entidades Federativas y los Municipios, y mediante el mismo instrumento, se reforman, adicionan y derogan diversas disposiciones de las Leyes de Coordinación Fiscal, General de Deuda Pública y General de Contabilidad Gubernamental

Esta Ley tiene como objeto establecer los criterios generales de responsabilidad hacendaria y financiera que regirán a las Entidades Federativas y los Municipios, así como a sus respectivos Entes Públicos, para un manejo sostenible de sus finanzas públicas.

Las Entidades Federativas, los Municipios y sus Entes Públicos se sujetarán a las disposiciones establecidas en la presente Ley y administrarán sus recursos con base en los principios de legalidad, honestidad, eficacia, eficiencia, economía, racionalidad, austeridad, transparencia, control y rendición de cuentas.

**Sistema Estatal de Evaluación
Notas a los Estados Financieros
COORDINACION ESTATAL DE PROTECCION CIVIL
Al 30 de Septiembre del 2021
(PESOS)**

TRIMESTRE: TERCERO

Los Entes Públicos de las Entidades Federativas y los Municipios deben cumplir, respectivamente, lo dispuesto en los Capítulos I y II del Título Segundo de esta Ley, de conformidad con la normatividad contable aplicable, lo cual obliga en el marco de esta ley y los formatos establecidos en el CONAC a presentar un cúmulo de información el cual se presenta por el Congreso del Estado en los llamados ETCA y PCPA.

l. Reclasificaciones

Nada que informar en este apartado.

j. Depuración y cancelación de saldos

A la fecha, no se cuenta con depuración de cuentas y cancelación de saldos, ya que no existen estimaciones de cuentas incobrables

7. POSICION EN MONEDA EXTRANJERA Y PROTECCION POR RIESGO CAMBIARIO

Al respecto, no se hace ninguna anotación, ya que esta Coordinación no cuenta con registros de ningún tipo en posición en Moneda Extranjera, ni por riesgo cambiario.

8. REPORTE ANALITICO DEL ACTIVO

a. Vida útil o porcentajes de depreciación, deterioro o amortización

La depreciación es aplicada de acuerdo a vida útil o porcentajes de depreciación, deterioro o amortización utilizados en los diferentes tipos de activos, de acuerdo los Parámetros de Estimación de Vida Útil emitidos por el CONAC en la "Guía de Vida Útil Estimada y Porcentajes de Depreciación, los cuales son los siguientes:

Cuenta Contable	Descripción	Años de vida útil	Depreciación Anual (%)
1263-1-001	Equipo de Transporte	4	25%
1263-1-002	Muebles de Oficina y Estantería	10	10%
1263-1-003	Equipo de Cómputo y de Tecnologías de la Información	3.333	30%
1263-1-004	Sistemas de Aire Acondicionado, Calefacción y Refrigeración Industrial	10	10%
1263-1-005	Equipo de Comunicación y Telecomunicación	10	10%
1263-1-006	Herramientas y Maquinas-Herramientas	10	10%
1263-1-007	Otros Mobiliarios y Equipos de Administración	10	10%
1263-1-008	Cámara Fotográficas y Video	3.003	33%

Los activos intangibles (software), se amortizarán en base a la vigencia que tienen, para la cual se adquirieron.

b. Cambios en el porcentaje de depreciación o valor residual de los activos

A la fecha de este informe, no se realizaron cambios en los porcentajes de depreciación o valor residual de los activos.

[Handwritten signatures and initials]

[Handwritten signature]

Sistema Estatal de Evaluación
Notas a los Estados Financieros
COORDINACION ESTATAL DE PROTECCION CIVIL
Al 30 de Septiembre del 2021
(PESOS)

TRIMESTRE: TERCERO

c. Importe de los gastos capitalizados en el ejercicio

A la fecha de este informe, esta CEPC no cuenta con gastos capitalizados, tanto financieros como de investigación y desarrollo.

d. Riesgos por tipo de cambio o tipo de interés de las inversiones financieras

A la fecha de este informe, la CEPC no cuenta con inversiones financieras.

e. Valor activado en el ejercicio de los bienes construidos por la entidad

A la fecha de este informe, no hay nada que informar, ya que la CEPC no cuenta con bienes construidos.

f. Otras circunstancias de carácter significativo que afecten el activo

A la fecha de este informe, la CEPC no cuenta con circunstancias de carácter significativo que afecten el activo, tales como bienes en garantía, señalados en embargos, litigios, títulos de inversiones entregados en garantías, baja significativa del valor de inversiones financieras, etc.

g. Desmantelamiento de activos, procedimientos, implicaciones, efectos contables

En el presente ejercicio se dieron de baja activos por ser obsoletos para este Organismo: afectando las cuentas de Bienes Muebles contra Donaciones de Activos, en apego a la Normatividad aplicable para tal efecto.

h. Administración de activos, planeación con el objetivo de que el ente los utilice de manera más efectiva

No se realizaron registros por este concepto.

9. FIDEICOMISOS, MANDATOS Y ANALOGOS

A la fecha de este informe, la Coordinación Estatal de Protección Civil, no cuenta con Fideicomisos, mandatos y análogos.

10. REPORTE DE LA RECAUDACION

a. Análisis del comportamiento de la recaudación correspondiente al ente público o cualquier tipo de ingreso

Esta CEPC no recibe ingresos propios, a la fecha de este informe, en su cuenta bancaria,

b. Proyección de la recaudación de ingresos en el mediano plazo

Esta CEPC no recibe ingresos propios, a la fecha de este informe, en su cuenta bancaria,

Sistema Estatal de Evaluación
Notas a los Estados Financieros
COORDINACIÓN ESTATAL DE PROTECCIÓN CIVIL
Al 30 de Septiembre del 2021
(PESOS)

TRIMESTRE: TERCERO

11. INFORMACION SOBRE LA DEUDA Y EL REPORTE ANALITICO DE LA DEUDAa. Deuda respecto al PIB, y deuda respecto a la recaudación

Nada que informar para el periodo que se reporta.

b. Información de manera agrupada por tipo de valor gubernamental o instrumento financiero

Nada que informar para el periodo que se reporta.

12. CALIFICACIONES OTORGADAS

Nada que informar para el periodo que se reporta.

13. PROCESOS DE MEJORAa. Principales Políticas de control interno

La Coordinación Estatal de Protección Civil, cuenta con distintos lineamientos y políticas de control interno, como lo son:

- Lineamientos de Cuentas por Cobrar y Deudores Diversos
- Lineamientos para el Manejo de Caja Chica
- Lineamientos para el Manejo y Control de Equipo de Transporte
- Lineamientos sobre el Sistema de Control de Bienes Muebles e Inmuebles
- Normas que regulan los procedimientos, términos y requisitos conforme a los cuales se realizan las transferencias de recursos entre programas
- Políticas de Desempeño de las Funciones de Almacenamiento e Inventarios
- Políticas Internas de Control y Desempeño de los Servicios Personales
- Políticas para el Otorgamiento y comprobación de viáticos y Gastos por Comprobar
- Lineamientos para la racionalización
- Lineamientos para el ahorro de combustible
- Programa de Racionalización de Servicios Básicos y Consumibles
- Entre otros

b. Medidas de desempeño financiero, metas y alcance**14. INFORMACIÓN POR SEGMENTOS**

La Coordinación Estatal de Protección Civil, realiza sus registros contables por segmentos por cada una de las Unidades Administrativas, las cuales son:

- C01 – Dirección General de Protección Civil
- C02 – Dictaminación de Programas Internos
- C03 – Inspección y Vigilancia
- C04 – Diagnostico de Riesgo
- C05 – Dirección Jurídica
- C06 – Coordinación Estatal

Sistema Estatal de Evaluación
Notas a los Estados Financieros
COORDINACION ESTATAL DE PROTECCION CIVIL
Al 30 de Septiembre del 2021
(PESOS)

TRIMESTRE: TERCERO

- C07 – Dirección de Seguimientos
- C08 – Dirección Técnica de Atención a Emergencias y Desastres
- C09 – Dirección de Fondos
- C10 – Dirección Administrativa
- C11 – Organo Interno de la CEPC
- C12 – Unidad de Género
- C13 – Unidad de Mejora Regulatoria
- C14 – Unidad de Transparencia

Se presenta en los formatos ETCA-II-07 y ETCA II-08 el ejercicio del presupuesto de egresos por unidad administrativa

15. EVENTOS POSTERIORES AL CIERRE

Nada que informar durante el periodo que se reporta

16. PARTES RELACIONADAS

A la fecha de este informe, no existen partes relacionadas que pudieran ejercer influencia significativa sobre la toma de decisiones financieras y operativas.

17. RESPONSABILIDAD SOBRE LA PRESENTACION RAZONABLE DE LA INFORMACIÓN CONTABLE

"Bajo protesta de decir verdad, declaramos que los Estados Financieros y sus notas, son razonablemente correctos y son responsabilidad del emisor".



LIC. ROMÁN ÁVILA CAMBEROS
ENCARGADO DEL DESPACHO DE LA
DIRECCIÓN ADMINISTRATIVA



LIC. JUAN-MANUEL GONZÁLEZ
ALVARADO
COORDINADOR ESTATAL DE
PROTECCIÓN CIVIL

COORDINACION ESTATAL DE PROTECCION CIVIL
 Estado Analítico de Ingresos
 Del 01 de Enero al 30 de Septiembre de 2021

ETCA-II-01

TRIMESTRE: TERCERO

Rubros de Ingresos	Ingreso					Diferencia
	Estimado (1)	Ampliaciones y Reducciones (+ ó -) (2)	Modificado (3= 1 +2)	Devengado (4)	Recaudado (5)	
Impuestos	0	0	0	0	0	0
Cuotas y Aportaciones de Seguridad Social	0	0	0	0	0	0
Contribuciones de Mejoras	0	0	0	0	0	0
Derechos	0	0	0	0	0	0
Productos	0	0	0	0	0	0
Aprovechamientos	0	0	0	0	0	0
Ingresos por Ventas de Bienes, Prestacion de Servicios y Otros Ingresos	0	0	0	0	0	0
Participaciones, Aportaciones, Convenios, Incentivos Derivados de la Colaboración Fiscal y Fondos Distintos de Aportaciones	0	0	0	0	0	0
Transferencias, Asignaciones, Subsidios y Subvenciones, y Pensiones y Jubilaciones	131,443,846	2,038,913	133,482,759	29,200,274	29,200,274	-102,243,572
Ingresos Derivados de Financiamientos	0	0	0	0	0	0
Total	131,443,846	2,038,913	133,482,759	29,200,274	29,200,274	-102,243,572
					Ingresos Excedentes	

COORDINACION ESTATAL DE PROTECCION CIVIL

ETCA-II-01

Estado Analítico de Ingresos

Del 01 de Enero al 30 de Septiembre de 2021

TRIMESTRE: TERCERO

Estado Analítico de Ingresos Por Fuente de Financiamiento	Ingreso					Diferencia (6= 5 - 1)
	Estimado (1)	Ampliaciones y Reducciones (+ ó -) (2)	Modificado (3= 1 +2)	Devengado (4)	Recaudado (5)	
Ingresos del Poder Ejecutivo Federal o Estatal y de los Municipios	0	0	0	0	0	0
Impuestos	0	0	0	0	0	0
Cuotas y Aportaciones de Seguridad Social	0	0	0	0	0	0
Contribuciones de Mejoras	0	0	0	0	0	0
Derechos	0	0	0	0	0	0
Productos ¹	0	0	0	0	0	0
Aprovechamientos ²	0	0	0	0	0	0
Participaciones, Aportaciones, Convenios, Incentivos Derivados de la Colaboración Fiscal y Fondos Distintos de Aportaciones	0	0	0	0	0	0
Transferencias, Asignaciones, Subsidios y Subvenciones, y Pensiones y Jubilaciones	0	0	0	0	0	0
Ingresos De los Entes Públicos de los Poderes Legislativo y Judicial, de los Órganos Autonomos y del Sector Paraestatal o Paramunicipal, así como de las Empresas Productivas del Estado	131,443,846	2,038,973	133,482,759	29,200,274	29,200,274	-102,243,572
Cuotas y Aportaciones de Seguridad Social	0	0	0	0	0	0
Productos ¹	0	0	0	0	0	0
Ingresos por ventas de Bienes, Prestación de Servicios y Otros Ingresos ³	0	0	0	0	0	0

COORDINACION ESTATAL DE PROTECCION CIVIL

ETCA-II-01

Estado Analítico de Ingresos

Del 01 de Enero al 30 de Septiembre de 2021

TRIMESTRE: TERCERO

Transferencias, Asignaciones, Subsidios y Subvenciones, y Pensiones y Jubilaciones	131,443,846	2,038,913	133,482,759	29,200,274	29,200,274	-102,243,572
Ingresos derivados de Financiamiento	0	0	0	0	0	0
Ingresos Derivados de Financiamientos	0	0	0	0	0	0
Total	131,443,846	2,038,913	133,482,759	29,200,274	29,200,274	-102,243,572
						Ingresos Excedentes



Lic. Román Avila Camberos
Encargado del Despacho de la
Dirección Administrativa de la CEPC



Lic. Juan Manuel González Alvarado
Coordinador Estatal de Protección Civil

¹ Incluye Ingresos que generan los entes beneficiarios de los entes públicos en producción.

² Incluye derivativos en efectivo del Poder Ejecutivo, entre otros aprovechamientos.

³ Se refiere a los ingresos propios obtenidos por los Poderes Legislativo y Judicial, los Organos Auxiliares y los entes de la administración pública parastatal y parainstitucional, por sus actividades derivadas no inherentes a su operación (en general recursos y que no sean ingresos por venta de bienes o prestación de servicios, tales como donativos en efectivo, entre otros).





COORDINACION ESTATAL DE PROTECCION CIVIL
Estado Analítico de Ingresos Detallado – LDF
Del 01 de Enero al 30 de Septiembre de 2021

ETCA-II-02

TRIMESTRE: TERCERO

Concepto (c)	Ingreso					Diferencia (e)
	Estimado (d)	Ampliaciones/ (Reducciones)	Modificado	Devengado	Recaudado	
Ingresos de Libre Disposición	-	-	-	-	-	-
A. Impuestos	-	-	-	-	-	-
B. Cuotas y Aportaciones de Seguridad Social	-	-	-	-	-	-
C. Contribuciones de Mejoras	-	-	-	-	-	-
D. Derechos	-	-	-	-	-	-
E. Productos	-	-	-	-	-	-
F. Aprovechamientos	-	-	-	-	-	-
G. Ingresos por Ventas de Bienes y Prestación de Servicios	-	-	-	-	-	-
H. Participaciones	-	-	-	-	-	-
(H=h1+h2+h3+h4+h5+h6+h7+h8+h9+h10+h11)	-	-	-	-	-	-
h1) Fondo General de Participaciones	-	-	-	-	-	-
h2) Fondo de Fomento Municipal	-	-	-	-	-	-
h3) Fondo de Fiscalización y Recaudación	-	-	-	-	-	-
h4) Fondo de Compensación	-	-	-	-	-	-
h5) Fondo de Extracción de Hidrocarburos	-	-	-	-	-	-
h6) Impuesto Especial Sobre Producción y Servicios	-	-	-	-	-	-
h7) 0.136% de la Recaudación Federal Participable	-	-	-	-	-	-
h8) 3.17% Sobre Extracción de Petróleo	-	-	-	-	-	-
h9) Gasolinas y Diesel	-	-	-	-	-	-
h10) Fondo del Impuesto Sobre la Renta	-	-	-	-	-	-
h11) Fondo de Estabilización de los Ingresos de las Entidades Federativas	-	-	-	-	-	-
I. Incentivos Derivados de la Colaboración Fiscal (I=i1+i2+i3+i4+i5)	-	-	-	-	-	-
i1) Tenencia o Uso de Vehículos	-	-	-	-	-	-
i2) Fondo de Compensación ISAN	-	-	-	-	-	-
i3) Impuesto Sobre Automóviles Nuevos	-	-	-	-	-	-
i4) Fondo de Compensación de Riesgos-Intermedios	-	-	-	-	-	-





Concepto (c)	Ingreso					Diferencia (e)
	Estimado (d)	Ampliaciones/ (Reducciones)	Modificado	Devengado	Recaudado	
l5) Otros Incentivos Económicos	-	-	-	-	-	-
J. Transferencias y Asignaciones	131,443,846.00	2,038,913.05	133,482,759.05	29,200,274.38	29,200,274.38	102,243,571.62
K. Convenios	-	-	-	-	-	-
k1) Otros Convenios y Subsidios	-	-	-	-	-	-
L. Otros Ingresos de Libre Disposición (L-1+L2)	-	-	-	-	-	-
l1) Participaciones en Ingresos Locales	-	-	-	-	-	-
l2) Otros Ingresos de Libre Disposición	-	-	-	-	-	-
L. Total de Ingresos de Libre Disposición	131,443,846.00	2,038,913.05	133,482,759.05	29,200,274.38	29,200,274.38	102,243,571.62
(I)+A+B+C+D+E+F+G+H+I+J+K+L)						
Ingresos Excedentes de Ingresos de Libre Disposición						
Transferencias Federales Etiquetadas						
A. Aportaciones (A-a1+a2+a3+a4+a5+a6+a7+a8)	-	-	-	-	-	-
a1) Fondo de Aportaciones para la Nómina Educativa y Gasto Operativo	-	-	-	-	-	-
a2) Fondo de Aportaciones para los Servicios de Salud	-	-	-	-	-	-
a3) Fondo de Aportaciones para la Infraestructura Social	-	-	-	-	-	-
a4) Fondo de Aportaciones para el Fortalecimiento de los Municipios y de las Demarcaciones Territoriales del Distrito Federal	-	-	-	-	-	-
a5) Fondo de Aportaciones Múltiples	-	-	-	-	-	-
a6) Fondo de Aportaciones para la Educación Tecnológica y de Adultos	-	-	-	-	-	-
a7) Fondo de Aportaciones para la Seguridad Pública de los Estados y del Distrito Federal	-	-	-	-	-	-
a8) Fondo de Aportaciones para el Fortalecimiento de las Entidades Federativas	-	-	-	-	-	-
B. Convenios (B=b1+b2+b3+b4)	-	-	-	-	-	-
b1) Convenios de Protección Social en Salud	-	-	-	-	-	-
b2) Convenios de Descentralización	-	-	-	-	-	-
b3) Convenios de Reasignación	-	-	-	-	-	-
b4) Otros Convenios y Subsidios	-	-	-	-	-	-
C. Fondos Distintos de Aportaciones (C=c1+c2)	-	-	-	-	-	-
c1) Fondo para Entidades Federativas y Municipios Productores de Hidrocarburos	-	-	-	-	-	-
c2) Fondo Mésico	-	-	-	-	-	-

Handwritten signatures and initials in blue ink at the bottom right of the page.

Concepto (c)	Ingreso					Diferencia (e)
	Estimado (d)	Ampliaciones/ (Reducciones)	Modificado	Devengado	Recaudado	
D. Transferencias, Asignaciones, Subsidios y Subvenciones, y Pensiones y Jubilaciones	-	-	-	-	-	-
E. Otras Transferencias Federales Etiquetadas	-	-	-	-	-	-
A. Total de Transferencias Federales Etiquetadas (B + A + B + C + D + E)	-	-	-	-	-	-
III. Ingresos Derivados de Financiamientos (II = A)	-	-	-	-	-	-
A. Ingresos Derivados de Financiamientos	-	-	-	-	-	-
IV. Total de Ingresos (IV = I + II + III)	131,443,846.00	2,638,913.05	133,482,759.05	25,200,274.38	29,200,274.38	102,243,571.62
Datos Informativos						
1. Ingresos Derivados de Financiamientos con Fuente de Pago de Ingresos de Libre Disposición	-	-	-	-	-	-
2. Ingresos Derivados de Financiamientos con Fuente de Pago de Transferencias Federales Etiquetadas	-	-	-	-	-	-
3. Ingresos Derivados de Financiamientos (3 = 1 + 2)	-	-	-	-	-	-

Lic. Román Avila Camberos
Encargado del Despacho de la
Dirección Administrativa de la CEPC

Lic. Juan Manuel González Alvarado
Coordinador Estatal de Protección Civil

COORDINACION ESTATAL DE PROTECCION CIVIL
Conciliacion entre los Ingresos Presupuestarios y Contables
Al 30 de Septiembre de 2021

ETCA-II-03

TRIMESTRE: TERCERO

1. Total de Ingresos Presupuestarios		29,200,274.38
2. Mas Ingresos contables No Presupuestarios		
		0.00
Ingresos Financieros	-	
Incremento por Variación de Inventarios	-	
Disminución del Exceso de Estimaciones por Pérdida o Deterioro u Obsolescencia	-	
Disminución del Exceso de Provisiones	-	
Otros Ingresos y Beneficios Varios	-	
Otros Ingresos Contables No Presupuestarios	-	
3. Menos Ingresos Presupuestarios No Contables		
		0.00
Aprovechamientos Patrimoniales	0	
Ingresos Derivados de Financiamientos	0	
Otros Ingresos Presupuestarios No Contables	0	
4. Total de Ingresos Contables (4= 1 + 2 - 3)		29,200,274.38

1. Se deberán incluir los Ingresos Contables No Presupuestarios que no se regularizaron presupuestariamente durante el ejercicio
2. Los Ingresos Financieros y otros ingresos se regularizarán presupuestariamente de acuerdo a la legislación aplicable



 Lic. Román Avila Camberos
 Encargado del Despacho de la
 Dirección Administrativa de la CEPC



 Lic. Juan Manuel González Alvarado
 Coordinador Estatal de Protección Civil

Compra de Títulos y Valores	0	0	0	0	0	0
Concesión de Préstamos	0	0	0	0	0	0
Inversiones en Fideicomisos, Mandatos y Otros Análogos	17,000,000	0	17,000,000	0	0	17,000,000
Otras Inversiones Financieras	0	0	0	0	0	0
Provisiones para Contingencias y Otras Erogaciones Especiales	0	0	0	0	0	0
Participaciones y Aportaciones	0	0	0	0	0	0
Participaciones	0	0	0	0	0	0
Aportaciones	0	0	0	0	0	0
Convenios	0	0	0	0	0	0
Deuda Pública	0	402,520	402,520	402,520	402,520	0
Amortización de la Deuda Pública	0	0	0	0	0	0
Intereses de la Deuda Pública	0	0	0	0	0	0
Comisiones de la Deuda Pública	0	0	0	0	0	0
Gastos de la Deuda Pública	0	0	0	0	0	0
Costo por Coberturas	0	0	0	0	0	0
Apoyos Financieros	0	0	0	0	0	0
Adeudos de Ejercicios Fiscales Anteriores (Adefas)	0	402,520	402,520	402,520	402,520	0
Total del Gasto	131,443,846	2,038,913	133,482,759	26,101,023	27,727,498	105,381,736

 Lic. Román Ávila Camberos
 Encargado del Despacho de la
 Dirección Administrativa de la CEPC

 Lic. Juan Manuel González Alvarado
 Coordinador Estatal de Protección Civil

COORDINACION ESTATAL DE PROTECCION CIVIL

ETCA-II-05

Estado Analítico del Ejercicio del Presupuesto de Egresos Detallado - LDP

Clasificación por Objeto del Gasto (Capítulo y Concepto)

Del 01 de Enero al 30 de Septiembre de 2021

(PESOS)

TRIMESTRE: TERCERO

Concepto (a)	Egresos					Subterrito (b)
	Aprobado (d)	Ampliaciones/ (Reducciones)	Modificado	Devengado	Pagado	
I. Gasto No Etiquetado (I+II+III+IV+V+VI+VII)	121,443,846.00	2,038,913.00	113,482,759.00	28,101,422.00	27,727,498.00	105,381,736.10
A. Servicios Personales (A1+A2+A3+A4+A5+A6+A7)	24,181,294.00	-	24,181,294.00	23,411,361.33	23,611,761.33	16,175,932.67
A1) Remuneraciones al Personal de Cuello Puntavento	20,098,867.78	208,355.95	20,286,913.42	18,281,739.42	15,281,714.42	5,026,572.26
A2) Remuneraciones al Personal de Cuello Trazador	-	-	-	-	-	-
A3) Remuneraciones Adicionales y Especiales	2,748,514.80	168,101.85	2,916,616.65	1,798,942.42	1,406,842.62	2,500,971.22
A4) Seguridad Social	7,282,364.48	39.20	7,282,347.73	5,816,213.38	5,816,213.38	1,866,136.38
A5) Otras Prestaciones Sociales y Económicas	618,594.94	191,472.80	807,467.40	455,528.48	479,506.48	181,947.62
A6) Fincas	1,154,573.28	-	1,154,573.28	-	-	1,154,573.28
A7) Pago de Estancias a Servidores Públicos	107,800.00	46,741.60	157,581.60	517,356.25	517,356.25	221,718.88
B. Materiales y Suministros (B1+B2+B3+B4+B5+B6+B7+B8)	2,948,000.00	151,073.62	3,099,073.62	833,930.50	688,971.84	2,168,137.63
B1) Materiales de Administración, Entorno de Gobierno e; Activos Civiles	688,819.40	58,919.21	747,738.61	251,415.75	261,458.75	355,684.49
B2) Alimentos y Utensilios	24,913.88	8,331.67	33,245.55	15,843.95	11,743.05	17,402.10
B3) Materiales Primos y Materiales de Producción, Comercialización	-	-	-	-	-	-
B4) Materiales y Activos de Construcción y de Reparación	17,838.68	1,800.03	19,638.71	370.65	170.36	17,468.65
B5) Productos Químicos, Farmacéuticos y de Laboratorio	-	-	-	-	-	-
B6) Combustibles, Lubricantes y Aditivos	1,076,279.71	221,800.00	1,298,079.71	549,914.42	549,914.38	1,889,224.29
B7) Inductos, Blancos, Plumas de Protección y; Vehículos Deportivos	50,000.00	-	50,000.00	49,880.00	49,880.00	120.00
B8) Elementos y Suministros Para Seguridad	-	-	-	-	-	-
B9) Herramientas, Refrescos y Accesorios Menores	178,000.00	38,338.74	216,338.74	148,689.27	13,413.10	107,276.17
C. Servicios Generales (C1+C2+C3+C4+C5+C6+C7+C8)	6,960,000.00	1,480,218.94	8,440,218.94	2,384,224.42	2,322,844.58	4,841,114.42
C1) Servicios Generales	621,181.46	371,271.13	1,042,452.59	627,486.05	613,086.65	667,045.00
C2) Servicios de Arrendamiento	1,811,773.00	329,402.53	2,141,175.53	1,796,731.60	1,884,848.48	274,444.17
C3) Servicios Profesionales, Científicos, Técnicos y Otros Servicios	328,291.20	82,967.83	411,259.03	247,763.42	220,780.80	185,185.49
C4) Servicios Financieros, Bancarios y Comerciales	30,000.00	113,780.00	143,780.00	124,181.26	124,181.26	25,800.00
C5) Infracción de la Ley, Reparación, Mantenimiento y Conservación	421,894.24	156,644.12	578,538.36	385,164.42	324,574.21	215,516.17
C6) Servicios de Comunicación Social y Publicidad	2,300,000.00	-	2,300,000.00	-	-	2,300,000.00
C7) Servicios de Transporte y Utilidad	521,790.00	237,636.69	759,426.69	311,048.20	211,048.03	410,348.00
C8) Servicios Civiles	-	-	-	-	-	-
C9) Otros Servicios Generales	495,000.00	195,402.00	690,402.00	321,842.00	321,842.00	275,540.00
D. Transferencias: Regímenes, Subsidios y Otros Ayudas (D1+D2+D3+D4+D5+D6+D7+D8)	70,752,952.00	-	70,752,952.00	-	-	70,752,952.00
D1) Transferencias Internas; Ayudas al Sector Público	70,752,952.00	-	70,752,952.00	-	-	70,752,952.00
D2) Transferencias al País del Sector Público	-	-	-	-	-	-
D3) Subsidios y Subvenciones	-	-	-	-	-	-
D4) Ayudas Sociales	-	-	-	-	-	-
D5) Pensiones y Adiciones	-	-	-	-	-	-
D6) Transferencias a Fabricaciones, Mandatos y Otros Auxilios	-	-	-	-	-	-
D7) Transferencias a la Seguridad Social	-	-	-	-	-	-
D8) Otras	-	-	-	-	-	-
D9) Transferencias al Exterior	-	-	-	-	-	-
E. Bienes Muebles Intangibles e Intangibles (E1+E2+E3+E4+E5+E6+E7+E8)	-	-	-	-	-	-
E1) Mobiliario y Equipo de Administración	-	-	-	-	-	-
E2) Mobiliario y Equipo Educativo y Recreativo	-	-	-	-	-	-
E3) Equipo e Instrumental Médico y de Laboratorio	-	-	-	-	-	-
E4) Vehículos y Equipo de Transporte	-	-	-	-	-	-
E5) Equipo de Defensa y Seguridad	-	-	-	-	-	-
E6) Seguridad, Otros Equipos y; Herramientas	-	-	-	-	-	-
E7) Activos Biológicos	-	-	-	-	-	-
E8) Bienes Intangibles	-	-	-	-	-	-
E9) Activos Intangibles	-	-	-	-	-	-
F. Inversión Pública (F1+F2+F3)	-	-	-	-	-	-
F1) Obras Públicas en Bienes de Dominio Público	-	-	-	-	-	-
F2) Obras Públicas en Bienes Privados	-	-	-	-	-	-
F3) Proyectos Productivos y Acciones de Fomento	-	-	-	-	-	-
G. Inversiones Financieras y Otras Prestaciones (G1+G2+G3+G4+G5+G6)	17,000,000.00	-	17,000,000.00	-	-	17,000,000.00
G1) Inversiones Para el Fomento de Actividades Productivas	-	-	-	-	-	-
G2) Acciones y Participaciones de Capital	-	-	-	-	-	-

g) Compra de Títulos y Valores	-	-	-	-	-	-
h) Concesión de Préstamos	-	-	-	-	-	-
i) Inversiones en Fideicomisos, Garantías y Otros Análogos	17,000,000.00	-	17,000,000.00	-	-	17,000,000.00
Fideicomisos de Derechos Reales (Financiero)	-	-	-	-	-	-
j) Otras Inversiones Financieras	-	-	-	-	-	-
k) Provisiones para Contingencias y Otras Elecciones Especiales	-	-	-	-	-	-
II Participaciones y Aportaciones (I+II+II+II+II)	-	-	-	-	-	-
II) Participaciones	-	-	-	-	-	-
II) Aportaciones	-	-	-	-	-	-
II) Contribuciones	-	-	-	-	-	-
III Deuda Pública (III+III+III+III+III)	-	402,520.20	402,520.20	402,520.20	402,520.20	402,520.20
III) Amortización de la Deuda Pública	-	-	-	-	-	-
III) Intereses de la Deuda Pública	-	-	-	-	-	-
III) Comisiones de la Deuda Pública	-	-	-	-	-	-
III) Gastos de la Deuda Pública	-	-	-	-	-	-
III) Costo por Coberturas	-	-	-	-	-	-
III) Apoyos Financieros	-	-	-	-	-	-
III) Adulterio de Ejercicios Finales Atenuados (ICEFAD)	402,520.20	402,520.20	402,520.20	402,520.20	402,520.20	402,520.20
IV Bienes Eligibles (IV+IV+IV+IV+IV+IV)	-	-	-	-	-	-
A. Servicios Personales (A+I+I+I+I+I+I+I)	-	-	-	-	-	-
A) Remuneraciones al Personal de Calidad Permanente	-	-	-	-	-	-
A) Remuneraciones al Personal de Calidad Transitorio	-	-	-	-	-	-
A) Remuneraciones Adicionales y Especiales	-	-	-	-	-	-
A) Seguridad Social	-	-	-	-	-	-
A) Otras Provisiones Sociales y Económicas	-	-	-	-	-	-
A) Pensiones	-	-	-	-	-	-
A) Pago de Exámenes a Senadores Públicos	-	-	-	-	-	-
B. Materiales y Suministros (B+I+I+I+I+I+I+I)	-	-	-	-	-	-
B) Materiales de Administración, Enseres de Oficina y Artículos Oficiales	-	-	-	-	-	-
B) Alimentos y Utensilios	-	-	-	-	-	-
B) Materiales Primarios, Materiales de Producción y Comercialización	-	-	-	-	-	-
B) Materiales y Artículos de Construcción y de Reparación	-	-	-	-	-	-
B) Productos Químicos, Farmacéuticos y de Laboratorio	-	-	-	-	-	-
B) Combustibles, Lubricantes y Aditivos	-	-	-	-	-	-
B) Vestuario, Servicios, Prendas de Protección y Artículos Deportivos	-	-	-	-	-	-
B) Materiales y Suministros Para Seguridad	-	-	-	-	-	-
B) Mantenimiento, Reparaciones y Accesorios Varios	-	-	-	-	-	-
C. Servicios Generales (C+I+I+I+I+I+I+I)	-	-	-	-	-	-
C) Servicios Básicos	-	-	-	-	-	-
C) Servicios de Arrendamiento	-	-	-	-	-	-
C) Servicios Profesionales, Científicos, Técnicos y Otros Servicios	-	-	-	-	-	-
C) Servicios Financieros, Bancarios y Comerciales	-	-	-	-	-	-
C) Servicios de Instalación, Reparación, Mantenimiento y Conservación	-	-	-	-	-	-
C) Servicios de Comunicación Social y Publicidad	-	-	-	-	-	-
C) Servicios de Transporte y Viajes	-	-	-	-	-	-
C) Servicios Oficiales	-	-	-	-	-	-
C) Otros Servicios Generales	-	-	-	-	-	-
D. Transferencias, Asignaciones, Subsidios y Otras Ayudas (D+I+I+I+I+I+I+I)	-	-	-	-	-	-
D) Transferencias Internas, Asignaciones al Sector Público	-	-	-	-	-	-
D) Transferencias al Fondo del Sector Público	-	-	-	-	-	-
D) Subsidios y Subvenciones	-	-	-	-	-	-
D) Ayuda Técnica	-	-	-	-	-	-
D) Pensiones y Jubilaciones	-	-	-	-	-	-
D) Transferencias a Fideicomisos, Garantías y Otros Análogos	-	-	-	-	-	-
D) Transferencias a la Seguridad Social	-	-	-	-	-	-
D) Donativos	-	-	-	-	-	-
D) Transferencias al Exterior	-	-	-	-	-	-
E. Bienes Intangibles Inmuebles e Intangibles (E+I+I+I+I+I+I+I)	-	-	-	-	-	-
E) Bienes y Equipo de Administración	-	-	-	-	-	-
E) Bienes y Equipo Educativo y Recreativo	-	-	-	-	-	-
E) Equipo e Instrumental Científico y de Laboratorio	-	-	-	-	-	-
E) Vehículos y Equipo de Transporte	-	-	-	-	-	-
E) Equipo de Defensa y Seguridad	-	-	-	-	-	-
E) Maquinaria, Otros Equipos e Instrumentos	-	-	-	-	-	-
E) Artículos Bibliográficos	-	-	-	-	-	-
E) Bienes Intangibles	-	-	-	-	-	-

<ul style="list-style-type: none"> a) Activos Intangibles 							
<ul style="list-style-type: none"> F Inversión Pública (F+H+Q+U) F1 Oba Pública en Bienes de Dominio Público F2 Oba Pública en Bienes Propios F3 Proyectos Productivos y Accesos de Terreno G Inversiones: Financieras y Otras Provisiones (G+I+Q+R+U+V+W+X) G1 Inversiones Para el Fomento de Actividades Productivas G2 Acciones y Participaciones de Capital G3 Compra de Títulos y Valores G4 Contratos de Préstamos G5 Inversiones en Fideicomisos, Mandatos y Otros Análogos Fideicomiso de Dineros Naturales (Interiores) 							
<ul style="list-style-type: none"> G6 Otras Inversiones Financieras G7 Provisiones para Contingencias y Otras Exigencias Especiales 							
<ul style="list-style-type: none"> H Participaciones y Aplicaciones (H+I+Q+R+U) H1 Participaciones H2 Aplicaciones H3 Convenios Deuda Pública (H+I+Q+R+U+V+W+X) H4 Amortización de la Deuda Pública H5 Intereses de la Deuda Pública H6 Comisiones de la Deuda Pública H7 Gastos de la Deuda Pública H8 Costo por Coberturas H9 Apoyos Financieros H7 Adulterio de Ejercicios Fuzales Anteriores (ACE) (H) 							
<ul style="list-style-type: none"> H. Total de Egresos (H = I + R) 	131,483,246.00	2,228,313.00	133,482,759.00	26,151,633.00	27,727,498.00	155,381,726.00	

 Lic. Román Ávila Camberos
 Encargado del Despacho de la
 Dirección Administrativa de la CEPC

 Lic. Juan Manuel González Alvarado
 Coordinador Estatal de Protección Civil



COORDINACION ESTATAL DE PROTECCION CIVIL
Estado Analítico del Ejercicio Presupuesto de Egresos
Clasificación Económica (por Tipo de Gasto)

ETCA-II-06

Del 01 de Enero al 30 de Septiembre de 2021

TRIMESTRE: TERCERO

Concepto	Egresos Aprobado Anual (1)	Ampliaciones/ (Reducciones) (2)	Egresos Modificado Anual (3=1+2)	Egresos Devengado Acumulado (4)	Egresos Pagado Acumulado (5)	Subejercicio (6 = 3 - 4)
Gasto Corriente	114,443,846	1,636,393	116,080,239	27,698,503	27,324,978	88,381,736
Gasto de Capital	17,000,000	0	17,000,000	0	0	17,000,000
Amortización del la Deuda y Disminución de Pasivos	0	402,520	402,520	402,520	402,520	0
Pensiones y Jubilaciones	0	0	0	0	0	0
Participaciones	0	0	0	0	0	0
Total del Gasto	131,443,846	2,038,913	133,482,759	28,101,023	27,727,498	105,381,736

 Lic. Román Ávila Camberos
 Encargado del Despacho de la
 Dirección Administrativa de la CEPC

 Lic. Juan Manuel González Alvarado
 Coordinador Estatal de Protección Civil

COORDINACION ESTATAL DE PROTECCION CIVIL
Estado Analítico del Ejercicio Presupuesto de Egresos
Clasificación Administrativa (Por Unidad Administrativa)
Del 01 de Enero al 30 de Septiembre de 2021

ETCA-II-07

TRIMESTRE: TERCERO

Clasificación Administrativa (Por Unidad Administrativa)	Egresos Aprobado Anual (1)	Ampliaciones/ (Reducciones) (2)	Egresos Modificado Anual (3=1+2)	Egresos Devengado Acumulado (4)	Egresos Pagado Acumulado (5)	Subejercicio (6=3-4)
C01- DIRECCIÓN GENERAL DE PROTECCIÓN CIVIL	3,262,113	18,543	3,280,656	2,411,994	2,411,994	868,661
C02- DICTAMINACIÓN DE PROGRAMAS INTERNOS	4,347,427	13,140	4,360,568	2,940,292	2,940,292	1,420,276
C03- INSPECCIÓN Y VIGILANCIA	2,992,540	68,000	3,060,540	2,118,223	2,118,223	942,317
C04- DIAGNOSTICO DE RIESGOS	3,854,299	13,300	3,867,599	2,359,973	2,359,973	1,507,626
C05- DIRECCIÓN JURÍDICA	1,454,247	16,020	1,470,268	965,508	965,508	504,760
C06- COORDINACIÓN ESTATAL	2,938,747	59,276	2,998,024	2,055,748	2,055,748	942,276
C07- DIRECCIÓN DE SEGUIMIENTOS	1,787,493	17,934	1,805,427	942,219	942,219	863,208
C08- DIRECCIÓN TÉCNICA DE ATENCIÓN A EMERGENCIAS Y DESASTRES	8,429,038	202,264	8,631,302	5,838,605	5,838,605	2,792,697
C09- DIRECCIÓN DE FONDOS	17,709,241	54,101	17,763,342	579,122	579,122	17,184,220
C10- DIRECCIÓN ADMINISTRATIVA	83,101,409	1,561,164	84,662,572	6,555,401	6,581,870	77,707,171
C11- ORGANISMO INTERNO DE LA CEPC	0	7,671	7,671	5,081	5,081	2,590
C12- UNIDAD DE GÉNERO	610,180	2,500	612,680	326,895	326,895	285,785
C13- UNIDAD DE MEJORA REGULATORIA	448,213	2,500	450,713	277,654	277,654	173,059
C14- UNIDAD DE TRANSPARENCIA	508,899	2,500	511,399	324,308	324,308	187,091
Total del Gasto	131,443,846	2,038,913	133,482,759	28,101,023	27,727,498	105,381,736

 Lic. Román Avila Camberos
 Encargado del Despacho de la
 Dirección Administrativa de la CEPC

 Lic. Juan Manuel González Alvarado
 Coordinador Estatal de Protección Civil

COORDINACION ESTATAL DE PROTECCIÓN CIVIL

ETCA-II-08

Estado Analítico del Ejercicio del Presupuesto de Egresos Detallado - LDF

Clasificación Administrativa

Del 01 de Enero al 30 de Septiembre de 2021

(PESOS)

TRIMESTRE: TERCERO

Concepto (c)	Egresos					Subejercicio (E)
	Aprobado (d)	Ampliaciones/ (Reducciones)	Modificado	Devengado	Pagado	
I. Gasto No Etiquetado						
(B=A+B+C+D+E+F+G+H)						
C01- DIRECCIÓN GENERAL DE PROTECCIÓN CIVIL	131,443,846.00	2,038,913.05	133,482,759.05	28,101,022.95	27,727,498.00	105,381,736.10
C02- DICTAMINACIÓN DE PROGRAMAS INTERNOS	3,262,113.23	18,542.47	3,280,655.70	2,411,994.28	2,411,994.28	868,661.42
C03- INSPECCIÓN Y VIGILANCIA	4,347,427.37	13,140.45	4,360,567.82	2,940,291.75	2,940,292.15	1,420,275.07
C04- DIAGNOSTICO DE RIESGOS	2,992,539.52	68,000.00	3,060,539.52	2,118,222.93	2,118,222.92	942,316.59
C05- DIRECCIÓN JURÍDICA	3,854,299.19	13,299.99	3,867,599.18	2,359,972.84	2,359,972.84	1,507,626.34
C06- COORDINACIÓN ESTATAL	1,454,247.10	16,020.48	1,470,267.58	965,508.01	965,508.01	504,759.57
C07- DIRECCIÓN DE SEGUIMIENTOS	2,938,747.35	59,276.34	2,998,023.70	2,055,748.30	2,055,748.10	942,275.40
C08- DIRECCIÓN TÉCNICA DE ATENCIÓN A EMERGENCIAS	1,787,492.84	17,934.00	1,805,426.84	942,219.28	942,219.28	863,207.56
C09- DIRECCIÓN DE FONDOS	8,429,037.95	202,264.00	8,631,301.95	5,838,604.97	5,838,604.74	2,792,696.98
C10- DIRECCIÓN ADMINISTRATIVA	17,709,241.20	54,101.04	17,763,342.24	579,122.26	579,122.26	17,184,219.98
C11- ORGANISMO INTERNO DE LA CEPC	83,101,406.76	1,961,163.60	84,982,570.36	6,955,401.33	6,581,876.48	77,707,171.03
C12- UNIDAD DE GENERO	-	7,670.68	7,670.68	5,080.68	5,080.68	2,590.00
C13- UNIDAD DE MEJORA REGULADORA	610,180.02	2,500.00	612,680.02	328,854.61	328,854.61	285,785.41
C14- UNIDAD DE TRANSPARENCIA	448,212.80	2,500.00	450,712.80	277,653.53	277,653.53	173,059.27
	508,898.60	2,500.00	511,398.60	324,308.18	324,308.18	187,090.48
II. Gasto Etiquetado						
(B=A+B+C+D+E+F+G+H)						
C01- DIRECCIÓN GENERAL DE PROTECCIÓN CIVIL	-	-	-	-	-	-
C02- DICTAMINACIÓN DE PROGRAMAS INTERNOS	-	-	-	-	-	-
C03- INSPECCIÓN Y VIGILANCIA	-	-	-	-	-	-
C04- DIAGNOSTICO DE RIESGOS	-	-	-	-	-	-
C05- DIRECCIÓN JURÍDICA	-	-	-	-	-	-
C06- COORDINACIÓN ESTATAL	-	-	-	-	-	-
C07- DIRECCIÓN DE SEGUIMIENTOS	-	-	-	-	-	-
C08- DIRECCIÓN TÉCNICA DE ATENCIÓN A EMERGENCIAS	-	-	-	-	-	-
C09- DIRECCIÓN DE FONDOS	-	-	-	-	-	-
C10- DIRECCIÓN ADMINISTRATIVA	-	-	-	-	-	-
C11- ORGANISMO INTERNO DE LA CEPC	-	-	-	-	-	-
C12- UNIDAD DE GENERO	-	-	-	-	-	-
C13- UNIDAD DE MEJORA REGULADORA	-	-	-	-	-	-
C14- UNIDAD DE TRANSPARENCIA	-	-	-	-	-	-
III. Total de Egresos (II + I + B)	131,443,846.00	2,038,913.05	133,482,759.05	28,101,022.95	27,727,498.00	105,381,736.10

Lic. Román Ávila Camberos
Encargado del Despacho de la
Dirección Administrativa de la CEPC

Lic. Juan Manuel González Alvarado
Coordinador Estatal de Protección Civil

COORDINACION ESTATAL DE PROTECCION CIVIL
Estado Analítico del Ejercicio Presupuesto de Egresos
Clasificación Administrativa (Por Poderes)
Del 01 de Enero al 30 de Septiembre de 2021

ETCA-II-09

TRIMESTRE: TERCERO

Clasificación Administrativa (Por Poderes)	Egresos Aprobado Anual (1)	Ampliaciones/ (Reducciones) (2)	Egresos Modificado Anual (3=1+2)	Egresos Devengado Acumulado (4)	Egresos Pagado Acumulado (5)	Subejercicio (6 = 3 - 4)
Poder Ejecutivo	131,443,846	2,038,913	133,482,759	28,101,023	27,727,498	105,381,736
Poder Legislativo	0	0	0	0	0	0
Poder Judicial	0	0	0	0	0	0
Órganos Autónomos	0	0	0	0	0	0
Total del Gasto	131,443,846	2,038,913	133,482,759	28,101,023	27,727,498	105,381,736

 Lic. Román Ávila Camberos
 Encargado del Despacho de la
 Dirección Administrativa de la CEPC

 Lic. Juan Manuel González Alvarado
 Coordinador Estatal de Protección Civil

COORDINACION ESTATAL DE PROTECCION CIVIL

ETCA-II-10

Estado Analítico del Ejercicio Presupuesto de Egresos

Clasificación Administrativa (Por Tipo de Organismos o Entidad Paraestatal)

Del 01 de Enero al 30 de Septiembre de 2021

TRIMESTRE: TERCERO

Concepto	Egresos Aprobado Anual (1)	Ampliaciones/ (Reducciones) (2)	Egresos Modificado Anual (3=1+2)	Egresos Devengado Acumulado (4)	Egresos Pagado Acumulado (5)	Subejercicio (6 = 3 - 4)
Entidades Paraestatales y Fideicomisos No Empresariales y No Financieros	131,443,846	2,038,913	133,482,759	28,101,023	27,727,498	105,381,736
Instituciones Públicas de la Seguridad Social	0	0	0	0	0	0
Entidades Paraestatales Empresariales No Financieras con Participación Estatal Mayoritaria	0	0	0	0	0	0
Fideicomisos Empresariales No Financieros con Participación Estatal Mayoritaria	0	0	0	0	0	0
Entidades Paraestatales Empresariales Financieras Monetarias con Participación Estatal Mayoritaria	0	0	0	0	0	0
Entidades Paraestatales Empresariales Financieras No Monetarias con Participación Estatal Mayoritaria	0	0	0	0	0	0
Fideicomisos Financieros Públicos con Participación Estatal Mayoritaria	0	0	0	0	0	0
Total del Gasto	131,443,846	2,038,913	133,482,759	28,101,023	27,727,498	105,381,736

Lic. Román Avila Camberos
Encargado del Despacho de la
Dirección Administrativa de la CEPC

Lic. Juan Manuel González Alvarado
Coordinador Estatal de Protección Civil

COORDINACION ESTATAL DE PROTECCION CIVIL
Estado Analítico del Ejercicio Presupuesto de Egresos
Clasificación Funcional (Finalidad y Función)
Del 01 de Enero al 30 de Septiembre de 2021

ETCA-II-11

TRIMESTRE: TERCERO

Concepto	Egresos Aprobado Anual (1)	Ampliaciones/ (Reducciones) (2)	Egresos Modificado Anual (3=1+2)	Egresos Devengado Acumulado (4)	Egresos Pagado Acumulado (5)	Subejercicio (6 = 3 - 4)
Gobierno	131,443,846	2,038,913	133,482,759	28,101,023	27,727,498	105,381,736
Legislación	0	0	0	0	0	0
Justicia	0	0	0	0	0	0
Coordinación de la Política de Gobierno	0	0	0	0	0	0
Relaciones Exteriores	0	0	0	0	0	0
Asuntos Financieros y Hacendarios	0	0	0	0	0	0
Seguridad Nacional	0	0	0	0	0	0
Asuntos de Orden Público y Seguridad Interior	131,443,846	2,038,913	133,482,759	28,101,023	27,727,498	105,381,736
Otros Servicios Generales	0	0	0	0	0	0
Desarrollo Social	0	0	0	0	0	0
Protección Ambiental	0	0	0	0	0	0
Viviendas y Servicios a la Comunidad	0	0	0	0	0	0
Salud	0	0	0	0	0	0
Recreación, Cultura y Otras Manifestaciones Sociales	0	0	0	0	0	0
Educación	0	0	0	0	0	0
Protección Social	0	0	0	0	0	0
Otros Asuntos Sociales	0	0	0	0	0	0
Desarrollo Económico	0	0	0	0	0	0
Asuntos Económicos, Comerciales y Laborales en General	0	0	0	0	0	0
Agropecuaria, Silvicultura, Pesca y Caza	0	0	0	0	0	0
Combustibles y Energía	0	0	0	0	0	0
Minería, Manufacturas y Construcción	0	0	0	0	0	0
Transporte	0	0	0	0	0	0
Comunicaciones	0	0	0	0	0	0
Turismo	0	0	0	0	0	0
Ciencia, Tecnología e Innovación	0	0	0	0	0	0
Otras Industrias y Otros Asuntos Económicos	0	0	0	0	0	0
Otras No Clasificadas en funciones anteriores	0	0	0	0	0	0
Transacciones de la Deuda Pública / Costo financiero de la Deuda	0	0	0	0	0	0
Transferencias, Participaciones y Aportaciones entre Diferentes Niveles y Órdenes de gobierno	0	0	0	0	0	0
Saneamiento del Sistema Financiero	0	0	0	0	0	0
Adeudos de ejercicios Fiscales Anteriores	0	0	0	0	0	0
Total del Gasto	131,443,846	2,038,913	133,482,759	28,101,023	27,727,498	105,381,736

Lic. Román Ávila Camberos
 Encargado del Despacho de la
 Dirección Administrativa de la CEPC

Lic. Juan Manuel González Alvarado
 Coordinador Estatal de Protección Civil

COORDINACION ESTATAL DE PROTECCION CIVIL

Estado Analítico del Ejercicio del Presupuesto de Egresos Detallado - LDF

Clasificación Funcional (Finalidad y Función)

Del 01 de Enero al 30 de Septiembre de 2021

(PESOS)

ETCA-II-12

TRIMESTRE: TERCERO

Concepto (c)	Egresos					Subejercicio (e)
	Aprobado (d)	Ampliaciones/ (Reducciones)	Modificado	Devengado	Pagado	
I. Gasto No Etiquetado (I=A+B+C+D)						
A. Gobierno (A=a1+a2+a3+a4+a5+a6+a7+a8)						
a1) Legislación	131,443,846.00	2,038,913.05	133,482,759.05	28,101,022.95	27,727,498.06	105,381,736.10
a2) Justicia	-	-	-	-	-	-
a3) Coordinación de la Política de Gobierno	-	-	-	-	-	-
a4) Relaciones Exteriores	-	-	-	-	-	-
a5) Asuntos Financieros y Hacendarios	-	-	-	-	-	-
a6) Seguridad Nacional	-	-	-	-	-	-
a7) Asuntos de Orden Público y de Seguridad Interior	131,443,846.00	2,038,913.05	133,482,759.05	28,101,022.95	27,727,498.06	105,381,736.10
a8) Otros Servicios Generales	-	-	-	-	-	-
B. Desarrollo Social (B=b1+b2+b3+b4+b5+b6+b7)						
b1) Protección Ambiental	-	-	-	-	-	-
b2) Vivienda y Servicios a la Comunidad	-	-	-	-	-	-
b3) Salud	-	-	-	-	-	-
b4) Recreación, Cultura y Otras Manifestaciones Sociales	-	-	-	-	-	-
b5) Educación	-	-	-	-	-	-
b6) Protección Social	-	-	-	-	-	-
b7) Otros Asuntos Sociales	-	-	-	-	-	-
C. Desarrollo Económico (C=c1+c2+c3+c4+c5+c6+c7+c8+c9)						
c1) Asuntos Económicos, Comerciales y Laborales en General	-	-	-	-	-	-
c2) Agropecuaria, Silvicultura, Pesca y Caza	-	-	-	-	-	-
c3) Combustibles y Energía	-	-	-	-	-	-
c4) Minería, Manufacturas y Construcción	-	-	-	-	-	-
c5) Transporte	-	-	-	-	-	-

Concepto (c)	Egresos					Subejercicio (e)
	Aprobado (d)	Ampliaciones/ (Reducciones)	Modificado	Devengado	Pagado	
c6) Comunicaciones	-	-	-	-	-	-
c7) Turismo	-	-	-	-	-	-
c8) Ciencia, Tecnología e Innovación	-	-	-	-	-	-
c9) Otras Industrias y Otros Asuntos Económicos	-	-	-	-	-	-
D. Otras No Clasificadas en Funciones Anteriores (D=d1+c2+c3+c4)	-	-	-	-	-	-
d1) Transacciones de la Deuda Pública / Costo Financiero de la Deuda	-	-	-	-	-	-
d2) Transferencias, Participaciones y Aportaciones Entre Diferentes Niveles y Ordenes de Gobierno	-	-	-	-	-	-
d3) saneamiento del Sistema Financiero	-	-	-	-	-	-
d4) Adeudos de Ejercicios Fiscales Anteriores	-	-	-	-	-	-
II. Gasto Etiquetado (II=A+B+C+D)	-	-	-	-	-	-
A. Gobierno (A=a1+a2+a3+a4+a5+a6+a7+a8)	-	-	-	-	-	-
a1) Legislación	-	-	-	-	-	-
a2) Justicia	-	-	-	-	-	-
a3) Coordinación de la Política de Gobierno	-	-	-	-	-	-
a4) Relaciones Exteriores	-	-	-	-	-	-
a5) Asuntos Financieros y Hacendarios	-	-	-	-	-	-
a6) Seguridad Nacional	-	-	-	-	-	-
a7) Asuntos de Orden Público y de Seguridad Interior	-	-	-	-	-	-
a8) Otros Servicios Generales	-	-	-	-	-	-
B. Desarrollo Social (B=b1+b2+b3+b4+b5+b6+b7)	-	-	-	-	-	-
b1) Protección Ambiental	-	-	-	-	-	-
b2) Vivienda y Servicios a la Comunidad	-	-	-	-	-	-
b3) Salud	-	-	-	-	-	-
b4) Recreación, Cultura y Otras Manifestaciones Sociales	-	-	-	-	-	-
b5) Educación	-	-	-	-	-	-
b6) Protección Social	-	-	-	-	-	-
b7) Otros Asuntos Sociales	-	-	-	-	-	-
C. Desarrollo Económico (C=c1+c2+c3+c4+c5+c6+c7+c8+c9)	-	-	-	-	-	-

Concepto (c)	Egresos					Subejercicio (e)
	Aprobado (d)	Ampliaciones/ (Reducciones)	Modificado	Devengado	Pagado	
c1) Asuntos Económicos, Comerciales y Laborales en General	-	-	-	-	-	-
c2) Agropecuaria, Silvicultura, Pesca y Caza	-	-	-	-	-	-
c3) Combustibles y Energía	-	-	-	-	-	-
c4) Minería, Manufacturas y Construcción	-	-	-	-	-	-
c5) Transporte	-	-	-	-	-	-
c6) Comunicaciones	-	-	-	-	-	-
c7) Turismo	-	-	-	-	-	-
c8) Ciencia, Tecnología e Innovación	-	-	-	-	-	-
c9) Otras Industrias y Otros Asuntos Económicos	-	-	-	-	-	-
D. Otras No Clasificadas en Funciones Anteriores (D=d1+d2+d3+d4)	-	-	-	-	-	-
d1) Transacciones de la Deuda Pública / Costo Financiero de la Deuda	-	-	-	-	-	-
d2) Transferencias, Participaciones y Aportaciones Entre Diferentes Niveles y Órdenes de Gobierno	-	-	-	-	-	-
d3) Saneamiento del Sistema Financiero	-	-	-	-	-	-
d4) Adueros de Ejercicios Fiscales Anteriores	-	-	-	-	-	-
III. Total de Egresos (III = I + II)	131,443,846.00	2,038,913.05	133,482,759.05	28,101,022.95	27,727,498.06	105,381,736.10

Lic. Román Ávila Camberos
Encargado del Despacho de la
Dirección Administrativa de la CEPC

Lic. Juan Manuel González Alvarado
Coordinador Estatal de Protección Civil

COORDINACION ESTATAL DE PROTECCION CIVIL
Estado Analítico del Ejercicio Presupuesto de Egresos
Por Partida del Gasto
Del 01 de Enero al 30 de Septiembre de 2021

ETCA-II-13

TRIMESTRE: TERCERO

Ejercicio del Presupuesto por Partida / Descripción		Egresos Aprobado Anual (1)	Ampliaciones/ (Reducciones) (2)	Egresos Modificado Anual (3=1+2)	Egresos Devengado Acumulado (4)	Egresos Pagado Acumulado (5)	Subejercicio (6=3-4)	% Avance Anual (7=4/3)
10000	SERVICIOS PERSONALES	34,191,294.00	-	34,191,294.00	23,411,361.33	23,411,361.33	10,779,932.67	68%
11000	REMUNERACIONES AL PERSONAL DE CARÁCTER PERMANENTE	20,686,667.78	398,355.96	20,288,311.82	15,261,739.62	15,261,739.62	5,026,572.20	75%
11300	SUELDOS BASE AL PERSONAL PERMANENTE	20,686,667.78	398,355.96	20,288,311.82	15,261,739.62	15,261,739.62	5,026,572.20	75%
11301	SUELDOS	14,478,964.24	616,832.72	13,862,031.52	11,072,641.86	11,072,641.86	2,789,389.66	80%
11303	REMUNERACIONES DIVERSAS	965,911.66	235,968.34	1,201,880.00	843,917.65	843,917.65	357,962.35	70%
11306	RIESGO LABORAL	785,811.81	17,491.58	768,320.23	184,755.78	184,755.78	583,564.45	24%
11309	PRIMA POR RIESGO LABORAL	890,261.83	-	890,261.83	406,171.32	406,171.32	484,090.51	46%
11313	AYUDA PARA CUOTA DE SEGURIDAD SOCIAL	3,585,818.24	-	3,585,818.24	2,754,253.01	2,754,253.01	811,565.23	77%
13000	REMUNERACIONES ADICIONALES Y ESPECIALES	3,740,514.00	160,101.85	3,900,615.85	1,400,042.62	1,400,042.62	2,500,573.23	36%
13100	PRIMAS POR AÑOS DE SERVICIOS EFECTIVOS PRESTADOS	767,306.88	185,047.32	952,354.20	717,337.88	717,337.88	235,016.32	75%
13101	PRIMAS POR AÑOS DE SERVICIOS EFECTIVOS PRESTADOS	767,306.88	185,047.32	952,354.20	717,337.88	717,337.88	235,016.32	75%
13200	PRIMAS DE VACACIONES, DOMINICAL Y GRATIFICACION DE FIN DE AÑO	2,793,394.91	23,519.54	2,816,914.45	669,204.74	669,204.74	2,147,709.71	24%
13201	PRIMAS DE VACACIONES Y DOMINICAL	104,724.74	17,571.88	122,296.62	99,170.37	99,170.37	23,126.25	81%
13202	AGUINALDO O GRATIFICACION DE FIN DE AÑO	2,369,962.84	536.97	2,369,445.87	563,925.83	563,925.83	1,815,520.04	23%
13203	COMPENSACION POR AJUSTE DE CALENDARIO	265,908.76	-	265,908.76	8,054.27	8,054.27	257,854.49	3%
13204	COMPENSACION POR BONO NAVIDEÑO	52,778.57	8,484.63	61,263.20	8,054.27	8,054.27	51,208.93	14%
13400	COMPENSACIONES	179,812.21	48,465.01	228,277.22	13,500.00	13,500.00	214,777.22	10%
13404	BONO DE PRODUCTIVIDAD	179,812.21	48,465.01	228,277.22	13,500.00	13,500.00	214,777.22	10%
14000	SEGURIDAD SOCIAL	7,282,304.40	39.32	7,282,343.72	5,616,213.36	5,616,213.36	1,666,130.36	77%
14100	APORTACIONES DE SEGURIDAD SOCIAL	2,979,260.88	20.77	2,979,281.65	2,292,899.60	2,292,899.60	686,382.05	77%
14102	APORTACION POR SEGURO DE VIDA AL ISSSTESON	314.64	-	314.64	238.26	238.26	76.38	76%
14103	APORTACION POR SEGURO DE RETIRO AL ISSSTESON	5,001.12	20.77	5,021.89	4,021.44	4,021.44	1,000.45	80%
14104	ASIGNACION PARA PRESTAMOS A CORTO PLAZO	101,880.96	-	101,880.96	78,693.38	78,693.38	23,187.58	77%
14106	OTRAS PRESTACIONES DE SEGURIDAD SOCIAL	611,279.76	-	611,279.76	472,155.22	472,155.22	139,124.54	77%
14107	APORTACION PARA INFRAESTRUCTURA, EQUIPAMIENTO Y MANTENIMIENTO HOSPITALARIO	203,759.28	-	203,759.28	157,384.60	157,384.60	46,374.68	77%
14108	APORTACIONES PARA LA ATENCION DE ENFERMEDADES PREEXISTENTES	426,936.00	-	426,936.00	321,319.00	321,319.00	105,617.00	75%
14109	APORTACIONES POR SERVICIO MEDICO DEL ISSSTESON	1,528,208.16	-	1,528,208.16	1,180,394.32	1,180,394.32	347,813.84	77%
14110	ASIGNACION PARA PRESTAMOS PRENDARIOS	101,880.96	-	101,880.96	78,693.38	78,693.38	23,187.58	77%
14200	APORTACIONES A FONDOS DE VIVIENDA	815,044.56	-	815,044.56	629,543.78	629,543.78	185,500.78	77%
14202	CUOTAS AL FOMISSSTESON	815,044.56	-	815,044.56	629,543.78	629,543.78	185,500.78	77%
14300	APORTACIONES AL SISTEMA PARA EL RETIRO	3,463,936.56	-	3,463,936.56	2,675,559.38	2,675,559.38	788,377.18	77%
14303	PAGAS POR DEFUNCION, PENSIONES Y JUBILACIONES	3,463,936.56	-	3,463,936.56	2,675,559.38	2,675,559.38	788,377.18	77%
14400	APORTACIONES PARA SEGUROS	24,062.40	18.55	24,080.95	18,210.60	18,210.60	5,870.35	76%
14402	SEGURO POR RETIRO ESTATAL	18,216.00	-	18,216.00	13,794.00	13,794.00	4,422.00	76%
14403	OTRAS APORTACIONES DE SEGUROS COLECTIVOS	-	3,309.85	3,309.85	2,223.35	2,223.35	1,086.50	67%
14406	SEGUROS POR DEFUNCION FAMILIAR	5,846.40	3,291.30	2,555.10	2,193.25	2,193.25	361.85	86%
15000	OTRAS PRESTACIONES SOCIALES Y ECONOMICAS	618,984.54	188,472.86	807,457.40	615,509.48	615,509.48	191,947.92	76%
15100	CUOTAS PARA EL FONDO DE AHORRO Y FONDO DE TRABAJO	18,115.20	1,845.36	19,960.56	14,310.98	14,310.98	5,649.58	72%
15101	APORTACIONES AL FONDO DE AHORRO DE LOS TRABAJADORES	18,115.20	1,845.36	19,960.56	14,310.98	14,310.98	5,649.58	72%
15300	PRESTACIONES Y HABERES DE RETIRO	-	126,000.00	126,000.00	126,000.00	126,000.00	-	100%
15304	PRESTACIONES DE RETIRO	-	126,000.00	126,000.00	126,000.00	126,000.00	-	100%
15400	PRESTACIONES CONTRACTUALES	458,885.34	44,967.50	503,852.84	362,794.50	362,794.50	141,058.34	72%
15409	BONO PARA DESPENSA	282,960.00	29,475.00	312,435.00	235,145.00	235,145.00	77,290.00	75%
15416	APOYO PARA UTILES ESCOLARES	4,000.00	-	4,000.00	2,810.00	2,810.00	1,190.00	70%
15419	AYUDA PARA SERVICIO DE TRANSPORTE	171,925.34	15,492.50	187,417.84	124,839.50	124,839.50	62,578.34	67%
15500	APOYOS A LA CAPACITACION DE LOS SERVIDORES PUBLICOS	141,984.00	15,660.00	157,644.00	112,404.00	112,404.00	45,240.00	71%
15501	APOYO A LA CAPACITACION	141,984.00	15,660.00	157,644.00	112,404.00	112,404.00	45,240.00	71%

Ejercicio del Presupuesto por Partida / Descripción		Egresos Aprobado Anual	Ampliaciones/ (Reducciones)	Egresos Modificado Anual	Egresos Devengado Acumulado	Egresos Pagado Acumulado	Subejercicio	% Avance Anual
		(1)	(2)	(3=(1+2))	(4)	(5)	(6 = 3 - 4)	(7 = 40)
16000	PREVISIONES	1,154,973.28	-	1,154,973.28	-	-	1,154,973.28	0%
16100	PREVISIONES DE CARÁCTER LABORAL, ECONÓMICA Y DE SEGURIDAD	1,154,973.28	-	1,154,973.28	-	-	1,154,973.28	0%
16101	PREVISION PARA INCREMENTO DE SUELDOS	1,154,973.28	-	1,154,973.28	-	-	1,154,973.28	0%
17000	PAGOS DE ESTIMULOS A SERVIDORES PUBLICOS	707,850.00	49,741.93	757,591.93	517,856.25	517,856.25	239,735.68	68%
17100	ESTIMULOS	707,850.00	49,741.93	757,591.93	517,856.25	517,856.25	239,735.68	68%
17102	ESTIMULOS AL PERSONAL	707,850.00	49,741.93	757,591.93	517,856.25	517,856.25	239,735.68	68%
20000	MATERIALES Y SUMINISTROS	2,940,000.00	151,073.92	3,091,073.92	922,936.92	890,971.88	2,168,137.00	30%
21000	MATERIALES DE ADMINISTRACIÓN, EMISIÓN DE DOCUMENTOS Y ARTICULOS	690,819.40	50,919.21	639,900.19	263,415.70	251,450.70	366,484.49	44%
21100	MATERIALES, UTILES Y EQUIPOS MENORES DE OFICINA	440,709.68	7,074.18	447,783.86	202,154.72	170,189.72	245,629.14	45%
21101	MATERIALES, UTILES Y EQUIPOS MENORES DE OFICINA	440,709.68	7,074.18	447,783.86	202,154.72	170,189.72	245,629.14	45%
21200	MATERIALES Y UTILES DE IMPRESIÓN Y REPRODUCCIÓN	-	984.99	984.99	984.99	984.99	-	100%
21201	MATERIALES Y UTILES DE IMPRESIÓN Y PRODUCCIÓN	-	984.99	984.99	984.99	984.99	-	100%
21400	MATERIALES, UTILES Y EQUIPOS MENORES DE TECNOLOGIAS DE LA	68,335.40	40,000.00	28,335.40	16,216.00	16,216.00	12,119.40	57%
21401	MATERIALES Y UTILES PARA EL PROCESAMIENTO DE EQUIPOS Y BIENES INFORMATICOS	68,335.40	40,000.00	28,335.40	16,216.00	16,216.00	12,119.40	57%
21600	MATERIAL DE LIMPIEZA	158,418.64	36,488.38	121,930.26	31,758.99	31,758.99	90,171.27	26%
21601	MATERIAL DE LIMPIEZA	158,418.64	36,488.38	121,930.26	31,758.99	31,758.99	90,171.27	26%
21700	MATERIALES Y UTILES DE ENSEÑANZA	12,355.68	341.00	12,696.68	4,132.00	4,132.00	8,564.68	33%
21701	MATERIALES EDUCATIVOS	12,355.68	341.00	12,696.68	4,132.00	4,132.00	8,564.68	33%
21800	MATERIALES PARA EL REGISTRO E IDENTIFICACIÓN DE BIENES Y	11,000.00	17,169.00	28,169.00	28,169.00	28,169.00	-	100%
21801	PLACAS, ENGOMADOS, CALCOMANIAS Y HOLOGRAMAS	11,000.00	17,169.00	28,169.00	28,169.00	28,169.00	-	100%
22000	ALIMENTOS Y UTENSILIOS	24,913.88	8,331.87	33,245.75	15,843.65	15,843.65	17,402.10	48%
22100	PRODUCTOS ALIMENTICIOS PARA PERSONAS	20,413.88	7,373.87	27,787.75	14,885.65	14,885.65	12,902.10	54%
22101	PRODUCTOS ALIMENTICIOS PARA EL PERSONAL EN LAS INSTALACIONES	14,813.88	3,196.87	18,010.75	11,650.75	11,650.75	6,360.00	65%
22106	ADQUISICION DE AGUA POTABLE	5,600.00	4,177.00	9,777.00	3,234.90	3,234.90	6,542.10	33%
22300	UTENSILIOS PARA EL SERVICIO DE ALIMENTACION	4,500.00	958.00	5,458.00	958.00	958.00	4,500.00	18%
22301	UTENSILIOS PARA EL SERVICIO DE ALIMENTACION	4,500.00	958.00	5,458.00	958.00	958.00	4,500.00	18%
24000	MATERIALES Y ARTICULOS DE CONSTRUCCION Y DE REPARACION	17,000.00	1,000.00	18,000.00	370.05	370.05	17,629.95	2%
24600	MATERIAL ELECTRICO Y ELECTRONICO	17,000.00	1,000.00	18,000.00	370.05	370.05	17,629.95	2%
24601	MATERIAL ELECTRICO Y ELECTRONICO	17,000.00	1,000.00	18,000.00	370.05	370.05	17,629.95	2%
26000	COMBUSTIBLES, LUBRICANTES Y ADITIVOS	1,978,238.71	231,000.00	2,209,238.71	540,014.42	540,014.38	1,669,224.29	24%
26100	COMBUSTIBLES, LUBRICANTES Y ADITIVOS	1,978,238.71	231,000.00	2,209,238.71	540,014.42	540,014.38	1,669,224.29	24%
26101	COMBUSTIBLES	1,947,238.71	237,000.00	2,184,238.71	540,014.42	540,014.38	1,644,224.29	25%
26102	LUBRICANTES Y ADITIVOS	31,000.00	6,000.00	25,000.00	-	-	25,000.00	0%
27000	VESTUARIO, BLANCOS, PRENDAS DE PROTECCION Y ARTICULOS DEPORTIVOS	50,000.00	-	50,000.00	49,880.00	49,880.00	120.00	100%
27200	PRENDAS DE SEGURIDAD Y PROTECCION PERSONAL	50,000.00	-	50,000.00	49,880.00	49,880.00	120.00	100%
27201	PRENDAS DE SEGURIDAD Y PROTECCION PERSONAL	50,000.00	-	50,000.00	49,880.00	49,880.00	120.00	100%
29000	HERRAMIENTAS, REFACCIONES Y ACCESORIOS MENORES	179,028.01	38,338.74	140,689.27	33,413.10	33,413.10	107,276.17	24%
29100	HERRAMIENTAS MENORES	24,000.00	1,637.88	22,362.12	313.99	313.99	22,048.13	1%
29101	HERRAMIENTAS MENORES	24,000.00	1,637.88	22,362.12	313.99	313.99	22,048.13	1%
29200	REFACCIONES Y ACCESORIOS MENORES DE EDIFICIOS	39,000.00	1,000.00	40,000.00	1,102.00	1,102.00	38,898.00	3%
29201	REFACCIONES Y ACCESORIOS MENORES DE EDIFICIOS	39,000.00	1,000.00	40,000.00	1,102.00	1,102.00	38,898.00	3%
29300	REFACCIONES Y ACCESORIOS MENORES DE MOBILIARIO Y EQUIPO	-	1,159.00	1,159.00	1,159.00	1,159.00	-	100%
29301	REFACCIONES Y ACCESORIOS MENORES DE MOBILIARIO Y EQUIPO DE ADMINISTRACION	-	1,159.00	1,159.00	1,159.00	1,159.00	-	100%
29400	REFACCIONES Y ACCESORIOS MENORES DE EQUIPO DE COMPUTO Y	27,598.98	-	27,598.98	19,697.97	19,697.97	7,901.01	71%
29401	REFACCIONES Y ACCESORIOS MENORES DE EQUIPO DE COMPUTO Y TECNOLOGIAS DE LA INFORMACION	27,598.98	-	27,598.98	19,697.97	19,697.97	7,901.01	71%

Ejercicio del Presupuesto por Partida / Descripción		Egresos Aprobado Anual	Ampliaciones/ (Reducciones)	Egresos Modificado Anual	Egresos Devengado Acumulado	Egresos Pagado Acumulado	Subejercicio	% Avance Anual
		(1)	(2)	(3=1+2)	(4)	(5)	(6=3-4)	(7=4/3)
29600	REFACCIONES Y ACCESORIOS MENORES DE EQUIPO DE TRANSPORTE	84,929.03	38,859.86	46,069.17	11,140.14	11,140.14	34,929.03	24%
29601	REFACCIONES Y ACCESORIOS MENORES DE EQUIPO DE TRANSPORTE	84,929.03	38,859.86	46,069.17	11,140.14	11,140.14	34,929.03	24%
29900	REFACCIONES Y ACCESORIOS MENORES OTROS BIENES MUEBLES	3,500.00	-	3,500.00	-	-	3,500.00	0%
29901	REFACCIONES Y ACCESORIOS MENORES OTROS BIENES MUEBLES	3,500.00	-	3,500.00	-	-	3,500.00	0%
30000	SERVICIOS GENERALES	6,560,000.00	1,485,318.84	8,045,318.84	3,364,204.41	3,022,644.56	4,681,114.43	42%
31000	SERVICIOS BASICOS	921,181.46	373,271.13	1,294,452.59	627,406.69	626,086.69	667,045.90	46%
31100	ENERGIA ELECTRICA	322,787.46	103,138.85	425,926.31	182,176.00	182,176.00	243,750.31	43%
31101	ENERGIA ELECTRICA	322,787.46	103,138.85	425,926.31	182,176.00	182,176.00	243,750.31	43%
31300	AGUA	41,246.00	19,366.50	60,612.50	36,838.00	36,838.00	23,774.50	61%
31301	AGUA POTABLE	41,246.00	19,366.50	60,612.50	36,838.00	36,838.00	23,774.50	61%
31400	TELEFONIA TRADICIONAL	96,000.00	44,633.50	140,633.50	65,917.42	65,917.42	74,716.08	47%
31401	TELEFONIA TRADICIONAL	96,000.00	44,633.50	140,633.50	65,917.42	65,917.42	74,716.08	47%
31700	SERVICIOS DE ACCESO DE INTERNET, REDES Y PROCESAMIENTO DE	456,348.00	204,132.28	660,480.28	338,833.78	337,513.78	321,646.50	51%
31701	SERVICIO DE ACCESO A INTERNET, REDES Y PROCESAMIENTO DE INFORMACION	456,348.00	204,132.28	660,480.28	338,833.78	337,513.78	321,646.50	51%
31800	SERVICIOS POSTALES Y TELEGRAFICOS	4,800.00	2,000.00	6,800.00	3,641.49	3,641.49	3,158.51	54%
31801	SERVICIO POSTAL	4,800.00	2,000.00	6,800.00	3,641.49	3,641.49	3,158.51	54%
32000	SERVICIO DE ARRENDAMIENTO	1,811,773.00	329,403.53	2,141,176.53	1,366,731.66	1,084,648.48	774,444.87	64%
32200	ARRENDAMIENTO DE EDIFICIOS	1,724,787.48	292,603.53	2,017,391.01	1,293,148.71	1,011,065.53	724,242.30	64%
32201	ARRENDAMIENTO DE EDIFICIOS	1,724,787.48	292,603.53	2,017,391.01	1,293,148.71	1,011,065.53	724,242.30	64%
32300	ARRENDAMIENTO DE MOBILIARIO Y EQUIPO DE ADMINISTRACION,	83,520.00	38,313.15	121,833.15	73,113.15	73,113.15	48,720.00	60%
32301	ARRENDAMIENTO DE MUEBLES, MAQUINARIA Y EQUIPO	83,520.00	38,313.15	121,833.15	73,113.15	73,113.15	48,720.00	60%
32900	OTROS ARRENDAMIENTOS	3,465.52	1,513.15	1,952.37	469.80	469.80	1,482.57	24%
32901	OTROS ARRENDAMIENTOS	3,465.52	1,513.15	1,952.37	469.80	469.80	1,482.57	24%
33000	SERVICIOS PROFESIONALES, CIENTIFICOS, TECNICOS Y OTROS SERVICIOS	330,391.20	82,597.80	412,989.00	247,793.40	220,260.80	165,195.60	60%
33800	SERVICIOS DE VIGILANCIA	330,391.20	82,597.80	412,989.00	247,793.40	220,260.80	165,195.60	60%
33801	SERVICIOS DE VIGILANCIA	330,391.20	82,597.80	412,989.00	247,793.40	220,260.80	165,195.60	60%
34000	SERVICIOS FINANCIEROS, BANCARIOS Y COMERCIALES	36,000.00	113,190.36	149,190.36	124,181.36	124,181.36	25,009.00	83%
34100	SERVICIOS FINANCIEROS Y BANCARIOS	36,000.00	17,400.00	53,400.00	28,391.00	28,391.00	25,009.00	53%
34101	SERVICIOS FINANCIEROS Y BANCARIOS	36,000.00	17,400.00	53,400.00	28,391.00	28,391.00	25,009.00	53%
34500	SEGURO DE BIENES PATRIMONIALES	-	95,790.36	95,790.36	95,790.36	95,790.36	-	100%
34501	SEGUROS DE BIENES PATRIMONIALES	-	95,790.36	95,790.36	95,790.36	95,790.36	-	100%
35000	SERVICIOS DE INSTALACION, REPARACION, MANTENIMIENTO Y CONSERVACION	429,894.34	150,814.13	580,708.47	365,198.30	334,574.23	215,510.17	63%
35100	CONSERVACION Y MANTENIMIENTO MENOR DE INMUEBLES	-	2,821.99	2,821.99	2,821.99	2,821.99	-	100%
35101	MANTENIMIENTO Y CONSERVACION DE INMUEBLES	-	2,821.99	2,821.99	2,821.99	2,821.99	-	100%
35500	REPARACION Y MANTENIMIENTO DE EQUIPO DE TRANSPORTE	60,401.90	47,794.92	108,196.82	82,612.68	82,612.68	25,584.14	76%
35501	MANTENIMIENTO Y CONSERVACION DE EQUIPO DE TRANSPORTE	60,401.90	47,794.92	108,196.82	82,612.68	82,612.68	25,584.14	76%
35700	INSTALACION, REPARACION Y MANTENIMIENTO DE MAQUINARIA,	2,000.00	4,178.01	6,178.01	-	-	6,178.01	0%
35701	MANTENIMIENTO Y CONSERVACION DE MAQUINARIA Y EQUIPO	2,000.00	4,178.01	6,178.01	-	-	6,178.01	0%
35800	SERVICIOS DE LIMPIEZA Y MANEJO DE DESECHOS	367,492.44	96,019.21	463,511.65	279,763.63	249,139.56	183,748.02	60%
35801	SERVICIOS DE LIMPIEZA Y MANEJO DE DESECHOS	367,492.44	96,019.21	463,511.65	279,763.63	249,139.56	183,748.02	60%
36000	SERVICIOS DE COMUNICACION SOCIAL Y PUBLICIDAD	2,000,000.00	-	2,000,000.00	-	-	2,000,000.00	0%
36100	DIFUSION POR RADIO, TELEVISION Y OTROS MEDIOS DE MENSAJES	2,000,000.00	-	2,000,000.00	-	-	2,000,000.00	0%
36101	DIFUSION POR RADIO, TELEVISION Y OTROS MEDIOS DE MENSAJES SOBRE PROGRAMAS Y ACTIVIDADES GUBERNAMENTALES	2,000,000.00	-	2,000,000.00	-	-	2,000,000.00	0%
37000	SERVICIOS DE TRASLADO Y VIATICOS	531,760.00	237,636.89	769,396.89	311,048.00	311,048.00	458,348.89	40%
37500	VIATICOS EN EL PAIS	526,000.00	238,200.00	764,200.00	310,800.00	310,800.00	453,400.00	41%
37501	VIATICOS EN EL PAIS	412,000.00	197,500.00	609,500.00	258,400.00	258,400.00	351,100.00	42%
37502	GASTOS DE CAMINO	114,000.00	40,700.00	154,700.00	52,400.00	52,400.00	102,300.00	34%
37900	OTROS SERVICIOS DE TRASLADO Y HOSPEDAJE	5,760.00	963.11	5,196.89	248.00	248.00	4,948.89	5%

Ejercicio del Presupuesto por Partida / Descripción		Egresos Aprobado Anual (1)	Ampliaciones/ (Reducciones) (2)	Egresos Modificado Anual (3=1+2)	Egresos Devengado Acumulado (4)	Egresos Pagado Acumulado (5)	Subejercicio (6=3-4)	% Avance Anual (7=6/3)
37901	CUOTAS	5,750.00	563.11	5,196.89	248.00	248.00	4,948.89	5%
39000	OTROS SERVICIOS GENERALES	499,000.00	198,405.00	697,405.00	321,845.00	321,845.00	375,560.00	46%
39200	IMPUESTOS Y DERECHOS	499,000.00	374,717.00	124,283.00	124,283.00	124,283.00	-	100%
39201	IMPUESTOS Y DERECHOS	499,000.00	374,717.00	124,283.00	124,283.00	124,283.00	-	100%
39800	IMPUESTOS SOBRE NOMINAS Y OTROS QUE SE DERIVEN DE UNA	-	573,122.00	573,122.00	197,562.00	197,562.00	375,560.00	34%
39801	IMPUESTOS SOBRE NOMINAS	-	573,122.00	573,122.00	197,562.00	197,562.00	375,560.00	34%
40000	TRANSFERENCIAS, ASIGNACIONES, SUBSIDIOS Y OTRAS AYUDAS	70,752,552.00	-	70,752,552.00	-	-	70,752,552.00	0%
41000	TRANSFERENCIAS INTERNAS Y ASIGNACIONES AL SECTOR PUBLICO	70,752,552.00	-	70,752,552.00	-	-	70,752,552.00	0%
41100	ASIGNACIONES PRESUPUESTARIAS AL PODER EJECUTIVO	70,752,552.00	-	70,752,552.00	-	-	70,752,552.00	0%
41104	TRANSFERENCIAS, ASIGNACIONES, SUBSIDIOS Y OTRAS AYUDAS	70,752,552.00	-	70,752,552.00	-	-	70,752,552.00	0%
70000	INVERSIONES FINANCIERAS Y OTRAS PROVISIONES	17,000,000.00	-	17,000,000.00	-	-	17,000,000.00	0%
75000	INVERSIONES EN FIDEICOMISOS, MANDATOS Y OTROS ANALOGOS	17,000,000.00	-	17,000,000.00	-	-	17,000,000.00	0%
75100	INVERSIONES EN FIDEICOMISOS DEL PODER EJECUTIVO	17,000,000.00	-	17,000,000.00	-	-	17,000,000.00	0%
75101	INVERSIONES EN FIDEICOMISOS DEL PODER EJECUTIVO	17,000,000.00	-	17,000,000.00	-	-	17,000,000.00	0%
90000	DEUDA PUBLICA	-	402,520.29	402,520.29	402,520.29	402,520.29	-	100%
99000	ADEUDOS DE EJERCICIOS FISCALES ANTERIORES (ADEFAS)	-	402,520.29	402,520.29	402,520.29	402,520.29	-	100%
99100	ADEFAS	-	402,520.29	402,520.29	402,520.29	402,520.29	-	100%
99101	ASIGNACIONES DESTINADAS A CUBRIR LAS EROGACIONES	-	402,520.29	402,520.29	402,520.29	402,520.29	-	100%
Total del Gasto		131,443,846.00	2,038,913.05	133,482,759.05	28,101,022.95	27,727,498.08	105,381,736.10	21%

 Lic. Román Ávila Camberos
 Encargado del Despacho de la
 Dirección Administrativa de la CEPC

 Lic. Juan Manuel González Alvarado
 Coordinador Estatal de Protección Civil

COORDINACION ESTATAL DE PROTECCION CIVIL
Estado Analítico del Ejercicio de Presupuesto de Egresos- Detallado – LDF
(Clasificación de Servicios Personales por Categoría)
Del 01 de Enero al 30 de Septiembre de 2021

ETCA-II-14

(PESOS)

TRIMESTRE: TERCERO

Concepto (c)	Egresos					Subejercicio (e)
	Aprobado (d)	Ampliaciones/ (Reducciones)	Modificado	Devengado	Pagado	
I. Gasto No Etiquetado (I=A+B+C+D+E+F)	34,191,294.00		34,191,294.00	23,411,361.33	23,411,361.33	10,779,932.67
A. Personal Administrativo y de Servicio Público	34,191,294.00		34,191,294.00	23,411,361.33	23,411,361.33	10,779,932.67
B. Magisterio						
C. Servicios de Salud (C=c1+c2)						
c1) Personal Administrativo						
c2) Personal Médico, Paramédico y afín						
D. Seguridad Pública						
E. Gastos asociados a la implementación de nuevas leyes federales o reformas a las mismas (E = e1 + e2)						
e1) Nombre del Programa o Ley 1						
e2) Nombre del Programa o Ley 2						
F. Sentencias laborales definitivas						
II. Gasto Etiquetado (II=A+B+C+D+E+F)						
A. Personal Administrativo y de Servicio Público						
B. Magisterio						
C. Servicios de Salud (C=c1+c2)						
c1) Personal Administrativo						
c2) Personal Médico, Paramédico y afín						
D. Seguridad Pública						
E. Gastos asociados a la implementación de nuevas leyes federales o reformas a las mismas (E = e1 + e2)						
e1) Nombre del Programa o Ley 1						
e2) Nombre del Programa o Ley 2						
F. Sentencias laborales definitivas						
III. Total del Gasto en Servicios Personales (III = I + II)	34,191,294.00		34,191,294.00	23,411,361.33	23,411,361.33	10,779,932.67

Lic. Román Ávila Camberos
 Encargado del Despacho de la
 Dirección Administrativa de la CEPC

Lic. Juan Manuel González Alvarado
 Coordinador Estatal de Protección Civil

COORDINACION ESTATAL DE PROTECCION CIVIL
Conciliación entre los Egresos Presupuestarios y los Gastos Contables
Al 30 de Septiembre de 2021

ETCA-II-15

(Pesos)

TRIMESTRE: TERCERO

1. Total de Egresos Presupuestarios		28,101,022.95
2. Menos Egresos Presupuestarios No Contables		402,520.29
Materias Primas y Materiales de Producción y Comercialización	-	
Materiales y Suministros	-	
Mobiliario y Equipo de Administración	-	
Mobiliario y Equipo Educativo y Recreativo	-	
Equipo e Instrumental Médico y de Laboratorio	-	
Vehículos y Equipo de Transporte	-	
Equipo de Defensa y Seguridad	-	
Maquinaria, Otros Equipos y Herramientas	-	
Archivos Biológicos	-	
Bienes Inmuebles	-	
Activos Intangibles	-	
Obra Pública en Bienes de Dominio Público	-	
Obra Pública en Bienes Propios	-	
Acciones y Participaciones de Capital	-	
Compra de Títulos y Valores	-	
Concesión de Préstamos	-	
Inversiones en Fideicomisos, Mandatos y Otros Análogos	-	
Provisiones para Contingencias y Otras Erogaciones Especiales	-	
Armonización de la Deuda Pública	-	
Adeudos de Ejercicios Fiscales Anteriores (ADEFAS)	402,520.29	
Otros Egresos Presupuestales No Contables	-	
3. Más Gastos Contables No Presupuestarios		141,759.28
Estimaciones, Depreciaciones, Deterioros, Obsolescencia y Amortizaciones	141,759.28	
Provisiones	-	
Disminución de Inventarios	-	
Aumento por Insuficiencia de Estimaciones por Pérdida o Deterioro u Obsolescencia	-	
Aumento por Insuficiencia de Provisiones	-	
Otros Gastos	-	
Otros Gastos Contables No Presupuestales	-	
4. Total de Gasto Contable (4^a 1 - 2 + 3)		27,840,261.94

 Lic. Román Ávila Camberos
 Encargado del Despacho de la
 Dirección Administrativa de la CEPC

 Lic. Juan Manuel González Alvarado
 Coordinador Estatal de Protección Civil

COORDINACION ESTATAL DE PROTECCION CIVIL

ETCA-II-16

Endeudamiento Neto

Del 01 de Enero al 30 de Septiembre de 2021

(pesos)

TRIMESTRE: TERCERO

Identificación del crédito o instrumento	Contratación / Colocación	Amortización	Endeudamiento Neto
	A	B	C=A-B
Créditos Bancarios			
1	<i>"Nada que informar en este Apartado".</i>		0.00
2			
3			
4			
5			
6			
7			
8			
9			
10			
Total Créditos Bancarios	0.00	0.00	0.00
Otros Instrumentos de Deuda			
1	<i>"Nada que informar en este Apartado".</i>		0.00
2			
3			
4			
5			
6			
7			
8			
9			
10			
Total Otros Instrumentos de Deuda	0.00	0.00	0.00
TOTAL	0.00	0.00	0.00

Bajo protesta de decir verdad declaramos que los Estados Financieros y sus Notas, son razonablemente correctos y son responsabilidad del emisor

Lic. Román Avila Camberos
Encargado del Despacho de la
Dirección Administrativa de la CEPC

Lic. Juan Manuel González Alvarado
Coordinador Estatal de Protección Civil

COORDINACION ESTATAL DE PROTECCION CIVIL

ETCA-II-17

Intereses de la Deuda

Del 01 de Enero al 30 de Septiembre de 2021

TRIMESTRE: TERCERO

Identificacion del crédito o Instrumento	Devengado	Pagado
Créditos Bancarios		
1 <i>"Nada que informar en este Apartado".</i>		
2		
3		
4		
5		
6		
7		
8		
9		
10		
Total de Interéses Créditos Bancarios	0.00	0.00
Otros Instrumentos de Deuda		
1 <i>"Nada que informar en este Apartado".</i>		
2		
3		
4		
5		
6		
7		
8		
9		
10		
Total Intereses Otros Instrumentos de Deuda	0.00	0.00
TOTAL	0.00	0.00

*Bajo protesta de decir verdad declaramos que los Estados Financieros y sus Notas, son razonablemente correctos y son responsabilidad del emisor

 Lic. Román Avila Camberos
 Encargado del Despacho de la
 Dirección Administrativa de la CEPC

 Lic. Juan Manuel González Alvarado
 Coordinador Estatal de Protección Civil

COORDINACION ESTATAL DE PROTECCION CIVIL

Gasto Por Categoría Programática

ETCA-III-01

Del 01 de Enero al 30 de Septiembre de 2021

(PESOS)

TRIMESTRE: TERCERO

Concepto	Egresos Aprobado Anual (1)	Ampliaciones/ (Reducciones) (2)	Egresos Modificado Anual (3=1+2)	Egresos Devengado Anual (4)	Egresos Pagado Anual (5)	Subejercicio (6=3-4)
Programas						
Subsidios: Sector Social y Privado o Estados y Municipios						
Sujetos a Reglas de Operación						
Otros Subsidios						
Desempeño de las Funciones:	131,443,846.00	2,038,913.05	133,482,759.05	28,101,022.95	27,727,498.06	105,381,736.10
Prestación de Servicios Públicos	131,443,846.00	2,038,913.05	133,482,759.05	28,101,022.95	27,727,498.06	105,381,736.10
Provisión de Bienes Públicos						
Planeación, Seguimiento y Evaluación de Políticas Públicas						
Promoción y Fomento						
Regulación y Supervisión						
Funciones de las Fuerzas Armadas (Únicamente el Gobierno Federal)						
Específicos						
Proyectos de Inversión						
Administrativos y de Apoyos						
Apoyo al Proceso Presupuestario y para Mejorar la Eficiencia Institucional						
Apoyo a la Función Pública y al Mejoramiento de la Gestión						
Operaciones Ajenas						
Compromisos						
Obligaciones de Cumplimiento de Resolución Jurisdiccional						
Desastres Naturales						
Obligaciones						
Pensiones y Jubilaciones						
Aportaciones a la Seguridad Social						
Aportaciones a Fondos de Estabilización						
Aportaciones a Fondos de Inversión y Reestructura de Pensiones						
Programas de gasto Federalizado (Gobierno Federal)						
Gasto Federalizado						
Participaciones a Entidades Federativas y Municipios						
Costo Financiero, Deuda o Apoyo a Deudores y Ahorradores de la Banca						
Adeudos de Ejercicios Fiscales Anteriores						
Total del Gasto	131,443,846	2,038,913	133,482,759	28,101,023	27,727,498	105,381,736

Lic. Román Ávila Camberos
Encargado del Despacho de la
Dirección Administrativa de la CEPC

Lic. Juan Manuel González Alvarado
Coordinador Estatal de Protección Civil

COORDINACION ESTATAL DE PROTECCION CIVIL
Gastos por proyectos de Inversión
Del 01 de Enero al 30 de Septiembre de 2021

ETCA-III-03

TRIMESTRE: TERCERO

GASTO DE INVERSION EJERCIDO:		
NOMBRE DEL PROYECTO	MONTO EROGADO	ORIGEN DEL RECURSO*
<i>"Nada que informar en este Apartado".</i>		

* Se deberán informar con todas las fuentes del recurso.

Ya sean obras con Recurso Federal, Recurso Estatal e Ingresos Propios del ente Público.

"Bajo protesta de decir verdad declaramos que los Estados Financieros y sus Notas, son razonablemente correctos y son responsabilidad del emisor"



Lic. Román Ávila Camberos
Encargado del Despacho de la
Dirección Administrativa de la CEPC



Lic. Juan-Manuel González Alvarado
Coordinador Estatal de Protección Civil

INFORME DE AVANCE PROGRAMÁTICO 2021

TRIMESTRE: TERCERO

Estado de Sonora

CLAVE	NOMBRE DEL INDICADOR	UNIDAD MEDIDA	TIPO DE METRICA	VALOR	PERCENTAJE DE AVANCE				VALORES ABSOLUTOS				FECHA DE REGISTRO	FECHA DE ACTUALIZACIÓN	CUMPLIMIENTO	CUMPLIMIENTO TRIMESTRAL
					PLANEADO	LOGRADO	REMANENTE	RESERVA	PLANEADO	LOGRADO	RESERVA	RESERVA				

DEPENDENCIA / ENTIDAD 32 COORDINACIÓN ESTATAL DE PROTECCIÓN CIVIL

UNIDAD ADMINISTRATIVA 001 COORDINACIÓN ESTATAL DE PROTECCIÓN CIVIL

INDICADOR	DESCRIPCIÓN	UNIDAD	TIPO DE METRICA	VALOR	PERCENTAJE DE AVANCE				VALORES ABSOLUTOS				FECHA DE REGISTRO	FECHA DE ACTUALIZACIÓN	CUMPLIMIENTO	CUMPLIMIENTO TRIMESTRAL
					PLANEADO	LOGRADO	REMANENTE	RESERVA	PLANEADO	LOGRADO	RESERVA	RESERVA				

SE ENCUENTRA TRABAJANDO REFERENTE A ESTE TEMA, CON LAS AUTORIDADES CORRESPONDIENTES Y HASTA EL MOMENTO NO SE HA TENIDO UNA RESPUESTA FAVORABLE.

INDICADOR	DESCRIPCIÓN	UNIDAD	TIPO DE METRICA	VALOR	PERCENTAJE DE AVANCE				VALORES ABSOLUTOS				FECHA DE REGISTRO	FECHA DE ACTUALIZACIÓN	CUMPLIMIENTO	CUMPLIMIENTO TRIMESTRAL
					PLANEADO	LOGRADO	REMANENTE	RESERVA	PLANEADO	LOGRADO	RESERVA	RESERVA				

SE CAPACITÓ A 137 HOMBRES Y 133 MUJERES EN EL TERCER TRIMESTRE CUMPLIENDO CON LA META PROYECTADA, SIENDO UN TOTAL DE 110 PERSONAS CAPACITADAS.

INDICADOR	DESCRIPCIÓN	UNIDAD	TIPO DE METRICA	VALOR	PERCENTAJE DE AVANCE				VALORES ABSOLUTOS				FECHA DE REGISTRO	FECHA DE ACTUALIZACIÓN	CUMPLIMIENTO	CUMPLIMIENTO TRIMESTRAL
					PLANEADO	LOGRADO	REMANENTE	RESERVA	PLANEADO	LOGRADO	RESERVA	RESERVA				

SE ATENDIERON Ocasionalmente por el COVID-19 Y LA PALMATA REACTIVACIÓN COMERCIAL HA PROVOCADO LA FOLTA ACTIVIDAD EMPRESARIAL, POCAS O NULAS SOLICITUDES RECIBIDAS POR LA SUBSECRETARIA DE SERVICIOS DE GOBIERNO EN RELACION A PETICION DE INJENCIAS DE SUSTANCIAS

INDICADOR	DESCRIPCIÓN	UNIDAD	TIPO DE METRICA	VALOR	PERCENTAJE DE AVANCE				VALORES ABSOLUTOS				FECHA DE REGISTRO	FECHA DE ACTUALIZACIÓN	CUMPLIMIENTO	CUMPLIMIENTO TRIMESTRAL
					PLANEADO	LOGRADO	REMANENTE	RESERVA	PLANEADO	LOGRADO	RESERVA	RESERVA				

SE ATENDIERON 11 EMERGENCIAS EN EL TRIMESTRE, POR LO QUE SE SUPERO LA META ESTIPULADA, HABIÉNDOSE ATENDIDO LAS EMERGENCIAS EN LOS MUNICIPIOS DE VILLA HIDALGO, NOGALES, AGUA PRETA, HERMOSILLO, EMPALME Y SAN JAVIER.

INDICADOR	DESCRIPCIÓN	UNIDAD	TIPO DE METRICA	VALOR	PERCENTAJE DE AVANCE				VALORES ABSOLUTOS				FECHA DE REGISTRO	FECHA DE ACTUALIZACIÓN	CUMPLIMIENTO	CUMPLIMIENTO TRIMESTRAL
					PLANEADO	LOGRADO	REMANENTE	RESERVA	PLANEADO	LOGRADO	RESERVA	RESERVA				

SE ATENDIERON UN NUMERO MENOR DE PLATICAS A LAS PROYECTADAS POR RESTRICCIONES DE LA PANDEMIA EN LOS INMUEBLES, PERO SE HAN ATENDIDO POR LIEUDO DE VIDEOCONFERENCIA, LOGRANDOSE EL QUE SE PROPORCIONA EN UNA MAYOR POBLACION A LA PROYECTADA.

INDICADOR	DESCRIPCIÓN	UNIDAD	TIPO DE METRICA	VALOR	PERCENTAJE DE AVANCE				VALORES ABSOLUTOS				FECHA DE REGISTRO	FECHA DE ACTUALIZACIÓN	CUMPLIMIENTO	CUMPLIMIENTO TRIMESTRAL
					PLANEADO	LOGRADO	REMANENTE	RESERVA	PLANEADO	LOGRADO	RESERVA	RESERVA				

SE ENCUENTRA TRABAJANDO REFERENTE A ESTE TEMA, CON LAS AUTORIDADES CORRESPONDIENTES Y HASTA EL MOMENTO NO SE HA TENIDO UNA RESPUESTA FAVORABLE.

INDICADOR	DESCRIPCIÓN	UNIDAD	TIPO DE METRICA	VALOR	PERCENTAJE DE AVANCE				VALORES ABSOLUTOS				FECHA DE REGISTRO	FECHA DE ACTUALIZACIÓN	CUMPLIMIENTO	CUMPLIMIENTO TRIMESTRAL
					PLANEADO	LOGRADO	REMANENTE	RESERVA	PLANEADO	LOGRADO	RESERVA	RESERVA				

SE ENCUENTRA TRABAJANDO REFERENTE A ESTE TEMA, CON LAS AUTORIDADES CORRESPONDIENTES Y HASTA EL MOMENTO NO SE HA TENIDO UNA RESPUESTA FAVORABLE.

14

GOBIERNO DEL ESTADO DE SONORA

ETCA-III-04

INFORME DE AVANCE PROGRAMÁTICO 2021

TRIMESTRE: TERCERO

Estado de Sonora

CATEGORIA	NOMBRE (E.G. PROYECTO)	UNIDAD MEDIDA	INDICADOR	PROYECTO/ACTIVIDAD										REALIZADO		AVANCE ANUAL TRIMESTRAL
				PLANIFICADO	SEGUIMIENTO	TRAMITADO	ORIENTADO	APROBADO	REVISADO	ELABORADO	REVISADO	ELABORADO	TRAMITADO	REVISADO	ELABORADO	

DEPENDENCIA / ENTIDAD 32 COORDINACION ESTATAL DE PROTECCION CIVIL

INDICADOR	META		ACTUAL		AVANCE		REPORTE		AVANCE		REPORTE		AVANCE		REPORTE		AVANCE ANUAL TRIMESTRAL
	NUM.	DEN.	NUM.	DEN.	NUM.	DEN.	NUM.	DEN.	NUM.	DEN.	NUM.	DEN.	NUM.	DEN.	NUM.	DEN.	
PERCENTAJE DE SISTEMAS ADMINISTRATIVOS DE PROTECCION CIVIL ACTUALIZADOS	3.00	100%	3.00	100%	0.00%	0.00%	3.00	100%	3.00	100%	3.00	100%	3.00	100%	3.00	100%	66.66%

SE CUMPLIO CON LA META PROYECTADA ANUAL

INDICADOR	META		ACTUAL		AVANCE		REPORTE		AVANCE		REPORTE		AVANCE		REPORTE		AVANCE ANUAL TRIMESTRAL
	NUM.	DEN.	NUM.	DEN.	NUM.	DEN.	NUM.	DEN.	NUM.	DEN.	NUM.	DEN.	NUM.	DEN.	NUM.	DEN.	
PERCENTAJE DE MEDIDAS PREVENTIVAS/PROYECTADAS	21.00	100%	21.00	100%	0.00%	0.00%	21.00	100%	21.00	100%	21.00	100%	21.00	100%	21.00	100%	25%

SE CUMPLIO CON LA META PROYECTADA ANUAL

INDICADOR	META		ACTUAL		AVANCE		REPORTE		AVANCE		REPORTE		AVANCE		REPORTE		AVANCE ANUAL TRIMESTRAL
	NUM.	DEN.	NUM.	DEN.	NUM.	DEN.	NUM.	DEN.	NUM.	DEN.	NUM.	DEN.	NUM.	DEN.	NUM.	DEN.	
PROYECTO PARA ENFRENTAR EPIC ZIMERA CON UNIDAD DE MANEJO PREVENTIVO	2.00	100%	2.00	100%	0.00%	0.00%	2.00	100%	2.00	100%	2.00	100%	2.00	100%	2.00	100%	0.00%

SE CUMPLIO CON LA META

INDICADOR	META		ACTUAL		AVANCE		REPORTE		AVANCE		REPORTE		AVANCE		REPORTE		AVANCE ANUAL TRIMESTRAL
	NUM.	DEN.	NUM.	DEN.	NUM.	DEN.	NUM.	DEN.	NUM.	DEN.	NUM.	DEN.	NUM.	DEN.	NUM.	DEN.	
PERCENTAJE DE CENTROS DE DESARROLLO INFANTIL QUE CUMPLEN CON LA NORMA DE PROTECCION CIVIL	35.00	100%	35.00	100%	0.00%	0.00%	35.00	100%	35.00	100%	35.00	100%	35.00	100%	35.00	100%	0.00%

SE CUMPLIO CON LA META

INDICADOR	META		ACTUAL		AVANCE		REPORTE		AVANCE		REPORTE		AVANCE		REPORTE		AVANCE ANUAL TRIMESTRAL
	NUM.	DEN.	NUM.	DEN.	NUM.	DEN.	NUM.	DEN.	NUM.	DEN.	NUM.	DEN.	NUM.	DEN.	NUM.	DEN.	
PERCENTAJE DE EMPRESAS ESPECIALIZADAS EN SERVICIOS EN MATERIA DE PROTECCION CIVIL	17.00	85%	17.00	85%	0.00%	0.00%	17.00	85%	17.00	85%	17.00	85%	17.00	85%	17.00	85%	0.00%

SE CUMPLIO CON LA META

INDICADOR	META		ACTUAL		AVANCE		REPORTE		AVANCE		REPORTE		AVANCE		REPORTE		AVANCE ANUAL TRIMESTRAL
	NUM.	DEN.	NUM.	DEN.	NUM.	DEN.	NUM.	DEN.	NUM.	DEN.	NUM.	DEN.	NUM.	DEN.	NUM.	DEN.	
PERCENTAJE DE EMPRESAS ESPECIALIZADAS EN PROPORCIONAR SERVICIOS EN MATERIA DE PROTECCION CIVIL QUE REVALIDARON SU REGISTRO	32.00	83.75%	32.00	83.75%	0.00%	0.00%	32.00	83.75%	32.00	83.75%	32.00	83.75%	32.00	83.75%	32.00	83.75%	0.00%

SE CUMPLIO CON LA META

INDICADOR	META		ACTUAL		AVANCE		REPORTE		AVANCE		REPORTE		AVANCE		REPORTE		AVANCE ANUAL TRIMESTRAL
	NUM.	DEN.	NUM.	DEN.	NUM.	DEN.	NUM.	DEN.	NUM.	DEN.	NUM.	DEN.	NUM.	DEN.	NUM.	DEN.	
PERCENTAJE DE SOLICITUDES RECIBIDAS EN EL SIT	6000.00	49.38%	6000.00	49.38%	0.00%	0.00%	6000.00	49.38%	6000.00	49.38%	6000.00	49.38%	6000.00	49.38%	6000.00	49.38%	0.00%

SE CUMPLIO CON LA META

INDICADOR	META		ACTUAL		AVANCE		REPORTE		AVANCE		REPORTE		AVANCE		REPORTE		AVANCE ANUAL TRIMESTRAL
	NUM.	DEN.	NUM.	DEN.	NUM.	DEN.	NUM.	DEN.	NUM.	DEN.	NUM.	DEN.	NUM.	DEN.	NUM.	DEN.	
PERCENTAJE DE ATENCION A EVENTOS SOCIO-COMUNITARIO SUPERIOR POR PSY COORDINACION	2.00	66.67%	2.00	66.67%	0.00%	0.00%	2.00	66.67%	2.00	66.67%	2.00	66.67%	2.00	66.67%	2.00	66.67%	0.00%

SE CUMPLIO CON LA META

2

INFORME DE AVANCE PROGRAMÁTICO 2021

TRIMESTRE: TERCERO

NOMBRE DEL EMPLEADO	CATEGORÍA	GRUPO	PROYECTOS CORRELACIONALES			MISIONES			REGISTROS			SALARIO	PUNTO	SALARIO TRIMESTRAL
			PREVISTO	SUSPENDIDO	COMPLETADO	PREVISTO	TERCER TRIMESTRE	COMPLETADO	PREVISTO	TERCER TRIMESTRE	COMPLETADO			

DEPENDENCIA / ENTIDAD 32 COORDINACIÓN ESTATAL DE PROTECCIÓN CIVIL

SE ATENDIÓ UN TOTAL DE TRES EVENTOS SOCIO-ORGANIZATIVOS MASIVO, SE REALIZÓ UNA REUNIÓN PARA LA COORDINACIÓN DE ACCIONES IMPLEMENTAR CON MOTIVO DE FIESTAS PATRIAS Y/O GRITO DE INDEPENDENCIA, SE DIO SEGUIMIENTO A LAS ACTIVIDADES DE LA LIGA MEXICA 23 REVISIONES DE LA ESTRUCTURA QUE SE INSTALABA PARA LA VISITA DEL PRESIDENTE DE LA REPUBLICA LIC. ANDRES MANUEL LOPEZ OBRADOR.

PERCENTAJE DE SIMULACROS ATENDIDOS	SI	NO	REPORTE	P	SI	NO	REPORTE	P	SI	NO	REPORTE	P	SI	NO	REPORTE	P	SI	NO	REPORTE	P	

EN ATENCION A LA INSTRUCCION DE LA LIC. LAURA VELAZQUEZ, Jefa de Coordinación Regional de Protección Civil y del Coordinador Estatal de Protección Civil P. PARA PARTICIPAR EN EL JULI-CRO NACIONAL 2021, QUE SE LLEVO A CABO EL DIA 19 DE SEPTIEMBRE DEL PRESENTE AÑO, SE CONVINO A LAS COORDINACIONES MUNICIPALES DE PROTECCION CIVIL, INSTITUCIONES Y DEPENDENCIAS PARA PARTICIPAR, OBTENIENDO MUY BUEN PARTICIPACION.

PERCENTAJE DE INCENDIOS FORESTALES ATENDIDOS	SI	NO	REPORTE	P	SI	NO	REPORTE	P	SI	NO	REPORTE	P	SI	NO	REPORTE	P	

EN ESTE TRIMESTRE NO SE REGISTRARON INCENDIOS FORESTALES.

NUMERO DE VISITAS DE SUPERVISION EN CUMPLIMIENTO DE PROTECCION CIVIL	SI	NO	REPORTE	P	SI	NO	REPORTE	P	SI	NO	REPORTE	P	

SE LOGRO SUPERAR LA META PROPUESTA EN EL TRIMESTRE

Porcentaje de Dictámenes Programáticos Internos	SI	NO	REPORTE	P	SI	NO	REPORTE	P	SI	NO	REPORTE	P	

LA DIFERENCIA QUE TENEMOS SE DEBE A LA PUNDA QUE ESTAMOS VIENDO EN TIEMPO ACTUALES EN EL DECRETO PUBLICADO EN EL BOLETIN OFICIAL N. 24, SECCION IV DEL 23 DE MARZO DEL 2020 Y SU AMPLIACION PUBLICADA EN EL BOLETIN OFICIAL N. 132, SECCION I DEL 10 DE ABRIL DEL 2020, ASI COMO SU AMPLIACION PUBLICADA EN EL BOLETIN OFICIAL N. 21, SECCION IV DEL 23 DE MARZO DEL 2020 EN EL BOLETIN OFICIAL DEL GOBIERNO DEL ESTADO DE SONORA, POR LO QUE A PARTIR DEL 01 DE JUNIO DEL 2020, PERCIBIENDO LA SUSPENSION DE LOS PLAZOS Y TERMINOS LEGALES EN LA COORDINACION ESTATAL DE PROTECCION CIVIL, HASTA EN TANTO SE EMITA UN NUEVO ACUERDO, DEBIDO A ESTO EL SUJETO OBLIGADO NO SUBSANA LAS OBSERVACIONES EN TIEMPO Y FORMA.

Porcentaje de Dictámenes Resoluciones	SI	NO	REPORTE	P	SI	NO	REPORTE	P	SI	NO	REPORTE	P	

LA DIFERENCIA QUE TENEMOS SE DEBE A LA PUNDA QUE ESTAMOS VIENDO EN TIEMPO ACTUALES EN EL DECRETO PUBLICADO EN EL BOLETIN OFICIAL N. 24, SECCION IV DEL 23 DE MARZO DEL 2020 Y SU AMPLIACION PUBLICADA EN EL BOLETIN OFICIAL N. 132, SECCION I DEL 10 DE ABRIL DEL 2020, ASI COMO SU AMPLIACION PUBLICADA EN EL BOLETIN OFICIAL N. 21, SECCION IV DEL 23 DE MARZO DEL 2020 EN EL BOLETIN OFICIAL DEL GOBIERNO DEL ESTADO DE SONORA, POR LO QUE A PARTIR DEL 01 DE JUNIO DEL 2020, PERCIBIENDO LA SUSPENSION DE LOS PLAZOS Y TERMINOS LEGALES EN LA COORDINACION ESTATAL DE PROTECCION CIVIL, HASTA EN TANTO SE EMITA UN NUEVO ACUERDO, DEBIDO A ESTO EL SUJETO OBLIGADO NO SUBSANA LAS OBSERVACIONES EN TIEMPO Y FORMA.

Numero de Capacitaciones con Perspectiva de Género	SI	NO	REPORTE	P	SI	NO	REPORTE	P	SI	NO	REPORTE	P	

NO SE CUMPLIO CON EL OBJETO DE LAS REUNIONES CALENDARIZADAS Y PROGRAMADAS EN COORDINACION CON EL ISII, SE REALIZANDO P. R., EL MES DE NOVIEMBRE.

Porcentaje de Cumplimiento	SI	NO	REPORTE	P	SI	NO	REPORTE	P	SI	NO	REPORTE	P	

Handwritten mark or signature.

MATRIZ DE INDICADORES DE RESULTADOS

Dependencia y/o Entidad:	SECRETARIA DE GOBIERNO
Programa Presupuestario:	E109E18 PROTECCION CIVIL
Eje del PED:	EJE 1: SONORA EN PAZ Y TRANQUILIDAD
Reto del PED:	RETO 9: FORTALECER LA CULTURA DE PROTECCIÓN CIVIL QUE PERMITA SALVAGUARDAR LA INTEGRIDAD FÍSICA DE LAS PERSONAS, SU PATRIMONIO Y ENTORNO
Beneficiarios:	POBLACION FIJA Y FLOTANTE EN EL ESTADO DE SONORA

	Resumen narrativo	Indicadores					Línea base			Medios de verificación	Sup	
		Nombre	Fórmula	Sentido	Unidad de medida	Frecuencia	Valor 2016	Meta 2021	Avance al 3er trim 2021			% de avance
FIN	Culturar a proteger la vida y la integridad física de la población del estado de Sonora, sus bienes y entorno ante fenómenos naturales y antropogénicos, accidentes, siniestros y desastres.	Índice de vulnerabilidad de la población afectada por siniestros naturales	$(\text{Número de habitantes atendidos en siniestros y desastres} / \text{Población atendida}) * 100$	Ascendente	Porcentaje	Anual	5.20	25.00	0.00	0.00	Informe Anual de Logros y Avances del Programa Sectorial de Medio Ambiente de la Secretaría de Gobierno 2015 - 2021	Autoregistrada oportuna
PROPÓSITO	La población Sonorense aumenta su cultura y participación en la prevención y actuación ante la presencia de fenómenos naturales y antropogénicos, accidentes, siniestros y desastres.	Fortalece de la reducción del riesgo en la implementación de programas de preparación, atención y recuperación de emergencias y desastres.	Número de atenciones realizadas/Número de atenciones programadas para incorporar en forma sistemática, los enfoques de la reducción del riesgo en la implementación de programas de preparación, atención y recuperación de emergencias y desastres *100	Ascendente	Porcentaje	Trimestral	N/A	9886/9960*100=99%	5216/9960*100=52.37%	44.00%	Matriz del desempeño institucional	Autoregistrada oportuna
COMPONENTE	C1. Actualización de análisis del peligro, de la vulnerabilidad y del riesgo ante desastres a escala estatal y municipal realizada	Porcentaje de Atlas de Riesgo actualizado	$(\text{Número de personas beneficiadas} / \text{Total de población del Estado}) * 100$	Ascendente	Porcentaje	Trimestral	9.72%	229515/2374891*100=9.7%	0/2274491*100=0%	0%	http://www.proteccioncivil.sonora.gob.mx/	Autoregistrada oportuna
	C2. Institucionalizar la perspectiva de género observando su aplicación en programas y acciones de la CÉPC	Número de reparaciones con perspectiva de género	Número de capacitaciones con perspectiva de género otorgadas	Constante	Capacitación	Trimestral	N/A	9	5	55.56%	Archivo de la CÉPC	Autoregistrada oportuna
	C3. Población sonorense preparada en materia de protección civil	Porcentaje de personas atendidas mediante talleres y conferencias en materia de Protección Civil	$(\text{Número de personas atendidas con el fin de aumentar la cultura en materia de protección civil} / \text{número de personas que lo solicitaron}) * 100$	Ascendente	Porcentaje	Trimestral	4386/5357*100=80%	5000/5040*100=94%	3253/5040*100=64.54%	62.13%	Archivo de la Dirección de Atención a Emergencias y Desastres de la CÉPC	Autoregistrada oportuna
	C4. Dictámenes, empujes e instrucciones que cumplan con las disposiciones legales aplicables dictaminadas	Porcentaje de Dictámenes autorizados para programas internos	$(\text{Número de dictámenes autorizados} / \text{Total de programas internos presentados}) * 100$	Ascendente	Porcentaje	Trimestral	$(568/710) * 100 = 80.00\%$	297/305*100=97%	50/305*100=16.39%	20.29%	https://www.plataformadeatencioncivilsn.org.mx/	Los procedimientos son viables y reflejados en los documentos de cuenta de gobierno del año
	C5. Programas Internos de Protección Civil que realicen su revalidación	Porcentaje de Dictámenes autorizados para revalidaciones	$(\text{Número de dictámenes autorizados} / \text{número de dictámenes presentados para revalidación}) * 100$	Ascendente	Porcentaje	Trimestral	$(406/435) * 100 = 93.33\%$	4237/4351*100=97.36%	168/4351*100=3.86%	39.01%	https://www.plataformadeatencioncivilsn.org.mx/	Que se presenten en el Estado de Sonora
	C6. Instrumentación de una política ordenada y congruente en materia de Ordenamiento Territorial y Urbano	Porcentaje de Diagnósticos de Riesgo Autorizados	$(\text{Diagnósticos de riesgo autorizados} / \text{Número de Diagnósticos de riesgo presentados}) * 100$	Ascendente	Porcentaje	Trimestral	$(41/84) * 100 = 48.81\%$	175/207*100=84.54%	$(92/207) * 100 = 44.44\%$	47.10%	https://www.plataformadeatencioncivilsn.org.mx/	Se han presentado en el Estado de Sonora
	C7. Dictámenes para la emisión favorable por parte del Poder Ejecutivo del Estado, para uno de sus órganos ejecutivos en la industria y en los centros autorizados	Porcentaje de dictámenes emitidos para uso de sistemas educativos	$(\text{Número de dictámenes autorizados} / \text{Número de solicitudes}) * 100$	Constante	Porcentaje	Trimestral	20.00%	20/20*100=100%	7/28*100=25%	25.00%	https://www.plataformadeatencioncivilsn.org.mx/	Se han presentado en el Estado de Sonora

[Handwritten signature]

MATRIZ DE INDICADORES DE RESULTADOS

	Resumen narrativo		Indicadores				Linea base	Meta 2021	Avance al 3er trim 2021	% de avance	Medios de verificación	Sup
	(Objetivos)	Nombre	Fórmula	Sentido	Unidad de medida	Frecuencia	Valor 2016				(Fuentes)	
	C8: Respuesta oportuna en casos de emergencias y desastres	Porcentaje de emergencias atendidas en atención a siniestros y desastres	Número de emergencias atendidas/solicitudes de atención a emergencias *100	Constante	Porcentaje	Trimestral	51	20/20*100=100%	26/20*100=140%	140.00%	Archivo de la Dirección de Atención a Emergencias y Desastres de la CEPC	Que se realice
ACTIVIDAD	A1 C1: Elaboración de los Atlas de Riesgos Municipales para validación	Porcentaje de actualización del sistema de información geográfica de los 72 municipios	Número de Atlas Municipales validados/total de municipios*100	Ascendente	Porcentaje	Trimestral	3.12%	51/72*100=70%	0/72*100=0%	0.00%	http://www.proteccioncivil.sonora.gob.mx/	Autorización oportuna
	A1 C3 C6: Participación de Talleres, pláticas y conferencias al personal institucional y a la población en general	Porcentaje de pláticas y conferencias otorgadas en materia de protección civil	Número de pláticas y conferencias otorgadas en materia de protección civil/población de pláticas y conferencias otorgadas en materia de protección civil*100	Ascendente	Porcentaje	Trimestral	636	180/200*100=90%	72/200*100=36%	40.00%	Archivo de la Dirección de Atención a Emergencias y Desastres de la CEPC	Que se autorice
	A2 C4: Realización de acuerdos con la participación de los sectores público, social y privado en el fomento de la cultura de la protección civil	Porcentaje de Sistemas Municipales de Protección Civil actualizados	Número de Sistemas Municipales por conferencias/pláticas total de sistemas municipales*100	Constante	Porcentaje	Trimestral	(27/50)*100=54%	9/71*100=12%	5/71*100=7%	100.00%	Actas de Integración de los sistemas municipales	Existe la integración municipal
	A3 C3: Difusión de medidas de prevención para actuar ante un desastre natural o siniestro	Número de medidas de prevención difundidas	Número de medidas de prevención difundidas/acordadas propuestas a realizar en materia de protección civil	Constante	Reporte	Trimestral	52/52*100=100%	84/84*100=100%	63/84*100=75%	75.00%	Archivo de la Dirección de Atención a Emergencias y Desastres de la CEPC	Se cuenta con materiales
	A4 C3: Administración de emergencias y proyectos de ayuda mutua binacionales	Porcentaje de proyectos para enfrentar eficazmente las emergencias de manera conjunta en la zona fronteriza	Número de proyectos realizados/número de proyectos programados*100	Ascendente	Porcentaje	Trimestral	4/4	8/8*100=100%	4/8*100=50%	50.00%	Portal de Internet y Archivo de la CEPC	Autorización oportuna de la
	A4 C4 C5 C6 C7: Inspección realizada a inmuebles que deben cumplir con la plasmada en la ley de protección civil	Porcentaje de inmuebles que cumplen con la norma de protección civil	Número de inmuebles que cumplen con la norma de protección civil/Programe Anual de Inspecciones*100	Ascendente	Porcentaje	Trimestral	(137/255)*100=53.7%	350/400*100=87%	(0/400)*100=0%	0.00%	Archivo de la Dirección de Inspecciones	Contar con material
	A2 C4 C5 C6 C7: Proporcionar informes técnicos en materia de protección civil	Número de visitas de supervisión en cumplimiento de protección civil	Número de informes	Constante	Informe	Trimestral	N/A	14	10	71.42%	Archivo de la CEPC	Que se presente
	A3 C4 C5 C6: Registro de empresas especializadas para que faciliten los servicios en materia de protección civil, que requieren los sujetos obligados por la ley estatal de protección civil	Porcentaje de empresas especializadas en proporcionar servicios en materia de protección civil	Número de empresas especializadas registradas/empresas que solicitan su registro*100	Ascendente	Porcentaje	Trimestral	n/a	17/20*100=85%	24/20*100=120%	120.00%	http://www.proteccioncivil.sonora.gob.mx/	Las empresas registradas
	A4 C4 C5 C6: Renovación de registro de empresas especializadas para que faciliten los servicios en materia de protección civil, que requieren los sujetos obligados por la ley estatal de protección civil	Porcentaje de empresas especializadas en proporcionar servicios en materia de protección civil que renovaron su registro	Número de empresas especializadas a las que se les renovó su registro/ Empresas que solicitaron su re validación*100	Ascendente	Porcentaje	Trimestral	N/A	30/32*100=93%	38/32*100=118.75%	118.88%	http://www.proteccioncivil.sonora.gob.mx/	Las empresas revalidadas
	A1 C3: Atención telefónica los 365 días del año las 24 hrs en el SIT	Porcentaje de emergencias atendidas de solicitudes de servicios realizados en el SIT	Solicitudes de emergencia atendidas/total de número de llamadas*100	Constante	Porcentaje	Trimestral	(12306/54682)*100=22.48%	24500/49500*100=48%	15457/49600*100=31.16%	37.21%	Reportes en archivo del sistema de información telefónica de la CEPC	Necesidad de una respuesta en caso de
A2 C8: Atención a eventos socio organizativo masivo	Porcentaje de atención a eventos socio-organizativo masivo sugerido por esta coordinación	Número de eventos atendidos/Solicitudes de atención a eventos realizados*100	Constante	Porcentaje	Trimestral	6	5/11*100=50%	5/12*100=41.66%	83.33%	Archivo de la Dirección de Atención a Emergencias y Desastres de la CEPC	Autorización oportuna	

4.



MATRIZ DE INDICADORES DE RESULTADOS

	Resumen narrativo	Indicadores					Línea base	Meta 2021	Avance al 3er trim 2021	% de avance	Medios de verificación	Sup
	(Objetivos)	Nombre	Fórmula	Sentido	Unidad de medida	Frecuencia	Valor 2016				(Fuentes)	
A3 C3	Supervisión de simulacros en materia de protección civil	Porcentaje de simulacros atendidos	$\frac{\text{Número de simulacros supervisados por esta Coordinación/Solicitudes de atención a simulacros}}{100}$	Ascendente	Porcentaje	Trimestral	22	5/10=100=50%	5/10=100=50%	100.00%	Archivo de la Dirección de Atención a Emergencias y Desastres de la CDPC	Se recibieron solicitudes
A4 C3	Coadyuvar con apoyo técnico y logístico en atención a incendios de tipo forestal	Porcentaje de incendios forestales atendidos	$\frac{\text{Número de incendios forestales atendidos por esta Coordinación/Total de solicitudes de apoyo}}{100}$	Constante	Porcentaje	Trimestral	20	7/7=100=100%	3/7=100=114%	114.28%	Archivo de la Dirección de Atención a Emergencias y Desastres de la CDPC	Que sea reportado

R.

COORDINACION ESTATAL DE PROTECCION CIVIL

ETCA-IV-01

Indicadores de Postura Fiscal

Del 01 de Enero al 30 de Septiembre de 2021

TRIMESTRE: TERCERO

Concepto	Estimado Original Anual	Devengado	Pagado 3
I. Ingresos Presupuestarios (I= 1 + 2)	131,443,846.00	29,200,274.38	29,200,274.38
1. Ingresos Gobierno del Estado 1	0.00	0.00	0.00
2. Ingresos Sector Paraestatal 1	131,443,846.00	29,200,274.38	29,200,274.38
II. Egresos Presupuestarios (II= 3+4)	131,443,846.00	28,101,022.95	27,727,498.06
3. Egresos del Gobierno de la Entidad Federativa 2	0.00	0.00	0.00
4. Egresos del Sector Paraestatal 2	131,443,846.00	28,101,022.95	27,727,498.06
III. Balance Presupuestario (Superávit o Déficit) (III= I-II)	0.00	1,099,251.43	1,472,776.32
Concepto	Estimado Original Anual	Devengado	Pagado 3
III. Balance Presupuestario (Superávit o Déficit)	0.00	1,099,251.43	1,472,776.32
IV. Intereses, Comisiones y Gastos de la Deuda	0.00	0.00	0.00
V. Balance Primario (superávit o Déficit) (V= III-IV)	0.00	1,099,251.43	1,472,776.32
Concepto	Estimado Original Anual	Devengado	Pagado 3
A. Financiamiento	0.00	0.00	0.00
B. Amortización de la Deuda	0.00	0.00	0.00
C. Endeudamiento o Desendeudamiento (C=A-B)	0.00	0.00	0.00

*Bajo protesta de decir verdad declaramos que los Estados Financieros y sus Notas, son razonablemente correctos y son responsabilidad del emisor

Lic. Román Ávila Camberos
Encargado del Despacho de la
Dirección Administrativa de la CEPC

Lic. Juan Manuel González Alvarado
Coordinador Estatal de Protección Civil

COORDINACION ESTATAL DE PROTECCION CIVIL
Balance Presupuestario - LDF
Del 01 de Enero al 30 de Septiembre de 2021
(PESOS)

ETCA-IV-02

TRIMESTRE: TERCERO

Concepto (c)	Estimado/ Aprobado (d)	Devengado	Recaudado/ Pagado
A. Ingresos Totales (A = A1+A2+A3)	131,443,846	29,200,274	29,200,274
A1. Ingresos de Libre Disposición	131,443,846	29,200,274	29,200,274
A2. Transferencias Federales Etiquetadas	-	-	-
A3. Financiamiento Neto	-	-	-
B. Egresos Presupuestarios¹ (B = B1+B2)	131,443,846	28,101,023	27,727,498
B1. Gasto No Etiquetado (sin incluir Amortización de la Deuda Pública)	131,443,846	28,101,023	27,727,498
B2. Gasto Etiquetado (sin incluir Amortización de la Deuda Pública)	-	-	-
C. Remanentes del Ejercicio Anterior (C = C1 + C2)	-	-	-
C1. Remanentes de Ingresos de Libre Disposición aplicados en el periodo	-	-	-
C2. Remanentes de Transferencias Federales Etiquetadas aplicados en el periodo	-	-	-
I. Balance Presupuestario (I = A - B + C)	-	1,099,251	1,472,776
II. Balance Presupuestario sin Financiamiento Neto (II = I - A3)	-	1,099,251	1,472,776
III. Balance Presupuestario sin Financiamiento Neto y sin Remanentes del Ejercicio Anterior (III= II - C)	-	1,099,251	1,472,776

Concepto	Aprobado	Devengado	Pagado
E. Intereses, Comisiones y Gastos de la Deuda (E = E1+E2)	-	-	-
E1. Intereses, Comisiones y Gastos de la Deuda con Gasto No Etiquetado	-	-	-
E2. Intereses, Comisiones y Gastos de la Deuda con Gasto Etiquetado	-	-	-
IV. Balance Primario (IV = III + E)	-	1,099,251	1,472,776

Concepto	Estimado/ Aprobado	Devengado	Recaudado/ Pagado
F. Financiamiento (F = F1 + F2)	-	-	-
F1. Financiamiento con Fuente de Pago de Ingresos de Libre Disposición	-	-	-
F2. Financiamiento con Fuente de Pago de Transferencias Federales Etiquetadas	-	-	-
G. Amortización de la Deuda (G = G1 + G2)	-	-	-
G1. Amortización de la Deuda Pública con Gasto No Etiquetado	-	-	-
G2. Amortización de la Deuda Pública con Gasto Etiquetado	-	-	-
A3. Financiamiento Neto (A3 = F - G)	-	-	-

COORDINACION ESTATAL DE PROTECCION CIVIL
Balance Presupuestario - LDF
Del 01 de Enero al 30 de Septiembre de 2021
(PESOS)

ETCA-IV-02

TRIMESTRE: TERCERO

Concepto	Estimado/ Aprobado	Devengado	Recaudado/ Pagado
A1. Ingresos de Libre Disposición	131,443,846	29,200,274	29,200,274
A3.1 Financiamiento Neto con Fuente de Pago de Ingresos de Libre Disposición (A3.1 = F1 - G1)	-	-	-
F1. Financiamiento con Fuente de Pago de Ingresos de Libre Disposición	-	-	-
G1. Amortización de la Deuda Pública con Gasto No Etiquetado	-	-	-
B1. Gasto No Etiquetado (sin incluir Amortización de la Deuda Pública)	131,443,846	28,101,023	27,727,498
C1. Remanentes de Ingresos de Libre Disposición aplicados en el periodo			
V. Balance Presupuestario de Recursos Disponibles (V = A1 + A3.1 - B1 + C1)	-	1,099,251	1,472,776
VI. Balance Presupuestario de Recursos Disponibles sin Financiamiento Neto (VI = V - A3.1)	-	1,099,251	1,472,776

Concepto	Estimado/ Aprobado	Devengado	Recaudado/ Pagado
A2. Transferencias Federales Etiquetadas	-	-	-
A3.2 Financiamiento Neto con Fuente de Pago de Transferencias Federales Etiquetadas (A3.2 = F2 - G2)	-	-	-
F2. Financiamiento con Fuente de Pago de Transferencias Federales Etiquetadas	-	-	-
G2. Amortización de la Deuda Pública con Gasto Etiquetado	-	-	-
B2. Gasto Etiquetado (sin incluir Amortización de la Deuda Pública)	-	-	-
C2. Remanentes de Transferencias Federales Etiquetadas aplicados en el periodo			
VII. Balance Presupuestario de Recursos Etiquetados (VII = A2 + A3.2 - B2 + C2)	-	-	-
VIII. Balance Presupuestario de Recursos Etiquetados sin Financiamiento Neto (VIII = VII - A3.2)	-	-	-

 Lic. Román Avila Camberos
 Encargado del Despacho de la
 Dirección Administrativa de la CEPC

 Lic. Juan Manuel González Alvarado
 Coordinador Estatal de Protección Civil

COORDINACION ESTATAL DE PROTECCION CIVIL
 Relación de Cuentas Bancarias Productivas Específicas
 Del 01 de Enero al 30 de Septiembre de 2021
 (pesos)

ETCA-IV-03

TRIMESTRE: TERCERO

Fondo, Programa o Convenio	Datos de la Cuenta Bancaria	
	Institución Bancaria	Número de Cuenta
1 Gasto Operativo	Banco Santander (México) S.A. de C.V.	65-50711062-8
2		
3		
4		
5		
6		
7		
8		
9		
10		

"Bajo protesta de decir verdad declaramos que los Estados Financieros y sus Notas, son razonablemente correctos y son responsabilidad del emisor"

 Lic. Román Ávila Camberos
 Encargado del Despacho de la
 Dirección Administrativa de la CEPC

 Lic. Juan Manuel González Alvarado
 Coordinador Estatal de Protección Civil

COORDINACION ESTATAL DE PROTECCION CIVIL
 CLASIFICACION ECONOMICA DE LOS INGRESOS, DE LOS GASTOS Y DEL FINANCIAMIENTO
 Al 30 de Septiembre de 2021

CPCA-IV-06

Código	Concepto	
1	INGRESOS	28,712,080.00
1.1	INGRESOS CORRIENTES	29,200,274.38
1.1.1	Impuestos	-
1.1.1.1	Impuesto sobre el Ingreso, las Utilidades y las Ganancias de Capital	-
1.1.1.1.1	<i>De Personas Físicas</i>	-
1.1.1.1.1.1	Impuesto sobre los Ingresos	-
1.1.1.1.2	<i>De Empresas y Otras Corporaciones (Personas Morales)</i>	-
1.1.1.1.2.1	Impuesto sobre los Ingresos	-
1.1.1.1.3	<i>No Clasificables</i>	-
1.1.1.2	Impuesto sobre Nómina y la Fuerza de Trabajo	-
1.1.1.2.1	Impuesto sobre Nómina y Asimilables	-
1.1.1.3	Impuesto sobre la Propiedad	-
1.1.1.4	Impuesto sobre los Bienes y Servicios	-
1.1.1.4.1	Impuesto sobre la Producción, el Consumo y las Transacciones	-
1.1.1.4.1.1	Impuesto al Valor Agregado	-
1.1.1.4.1.2	Impuesto especial sobre Producción y Servicios	-
1.1.1.4.1.3	Otros Impuestos Sobre Bienes y Servicios	-
1.1.1.5	Impuesto sobre el Comercio y las Transacciones Internacionales / Comercio Exterior	-
1.1.1.5.1	Impuesto a la Importación	-
1.1.1.5.2	Impuesto a la Exportación	-
1.1.1.6	Impuestos Ecológicos	-
1.1.1.7	Impuesto a los Rendimientos Petroleros	-
1.1.1.8	Otros Impuestos	-
1.1.1.9	Accesorios	-
1.1.2	Contribuciones a la Seguridad Social	-
1.1.2.1	Contribuciones de los Empleados	-
1.1.2.2	Contribuciones de los Empleadores	-
1.1.2.3	Contribuciones de los Trabajadores Por Cuenta Propia o No Empleados	-
1.1.2.4	Contribuciones no Clasificables	-
1.1.3	Contribuciones de Mejoras	-
1.1.4	Derechos, Productos y Aprovechamientos Corrientes	-
1.1.4.1	Derechos No Incluidos en Otros Conceptos	-
1.1.4.2	Productos Corrientes No Incluidos en Otros Conceptos	-
1.1.4.3	Aprovechamientos Corrientes No Incluidos en Otros Conceptos	-
1.1.5	Rentas de la Propiedad	-
1.1.5.1	Intereses	-

Código	Concepto	
1.1.5.1.1	Internos	-
1.1.5.1.2	Externos	-
1.1.5.2	Dividendos y Retiros de las Cuasisociedades	-
1.1.5.3	Arrendamiento de Tierras y Terrenos	-
1.1.5.4	Otros	-
1.1.6	Venta de Bienes y Servicios de Entidades del Gobierno General / Ingresos de Explotación de Entidades Empresariales	-
1.1.6.1	Venta de Establecimientos No de Mercado	-
1.1.6.2	Venta de Establecimientos de Mercado	-
1.1.6.3	Derechos Administrativos	-
1.1.7	Subsidios y Subvenciones Recibidos por Entidades Empresariales Públicas	-
1.1.7.1	Subsidios y Subvenciones Recibidos por Entidades Empresariales Públicas No Financieras	-
1.1.7.2	Subsidios y Subvenciones Recibidos por Entidades Empresariales Públicas Financieras	-
1.1.8	Transferencias, Asignaciones y Donativos Corrientes Recibidos	29,200,274.38
1.1.8.1	Del Sector Privado	-
1.1.8.2	Del Sector Público	29,200,274.38
1.1.8.2.1	De la Federación	-
1.1.8.2.1.1	Transferencias Internas y Asignaciones	-
1.1.8.2.1.2	Transferencias del Resto del Sector Público	-
1.1.8.2.1.3	Pensiones y Jubilaciones	-
1.1.8.2.1.4	Transferencias de Fideicomisos, Mandatos y Contratos Análogos	-
1.1.8.2.2	De Entidades Federativas	29,200,274.38
1.1.8.2.3	De Municipios	-
1.1.8.3	Del Sector Externo	-
1.1.8.3.1	De Gobiernos Extranjeros	-
1.1.8.3.2	De Organismos Internacionales	-
1.1.8.3.3	Del Sector Privado Externo	-
1.1.9	Participaciones	-
1.2	INGRESOS DE CAPITAL	488,194.38
1.2.1	Venta (Disposición) de Activos	-
1.2.1.1	Venta de Activos Fijos	-
1.2.1.2	Venta de Objetos de Valor	-
1.2.1.3	Venta de Activos No Producidos	-
1.2.2	Disminución de Existencias	-
1.2.2.1	Materiales y Suministros	-
1.2.2.2	Materias Primas	-
1.2.2.3	Trabajos en Curso	-
1.2.2.4	Bienes Terminados	-
1.2.2.5	Bienes para venta	-
1.2.2.6	Bienes en tránsito	-
1.2.2.7	Existencias de Material de Seguridad u Defensa	-

Código	Concepto	
1.2.2.1	Exhaustivos de material de oficina y similares	
1.2.3	Incremento de la Depreciación, Amortización, Estimaciones y Provisiones Acumuladas	488,194.38
1.2.3.1	Depreciación y Amortización	488,194.38
1.2.3.2	Estimaciones por Deterioro de Inventarios	-
1.2.3.3	Otras Estimaciones por pérdida o deterioro	-
1.2.3.4	Provisiones	-
1.2.4	Transferencias, Asignaciones y Donativos de Capital Recibidas	-
1.2.4.1	Del Sector Privado	-
1.2.4.2	Del Sector Público	-
1.2.4.2.1	De la Federación	-
1.2.4.2.1.1	Transferencias Internas y Asignaciones	-
1.2.4.2.1.2	Transferencias del Resto del Sector Público	-
1.2.4.2.1.3	Pensiones y Jubilaciones	-
1.2.4.2.1.4	Transferencias de Fideicomisos, Mandatos y Contratos Análogos	-
1.2.4.2.2	De Entidades Federativas	-
1.2.4.2.3	De Municipios	-
1.2.4.3	Del Sector Externo	-
1.2.4.3.1	De Gobiernos Extranjeros	-
1.2.4.3.2	De Organismos Internacionales	-
1.2.4.3.3	Del Sector Privado Externo	-
1.2.5	Recuperación de Inversiones Financieras Realizadas con Fines de Política	-
1.2.5.1	Venta de Acciones y Participaciones de Capital Adquiridas con Fines de Política	-
1.2.5.2	Valores Representativos de Deuda Adquiridos con Fines de Política	-
1.2.5.3	Venta de Obligaciones Negociables Adquiridas con Fines de Política	-
1.2.5.4	Recuperación de Préstamos Realizados con Fines de Política	-
	TOTAL DE INGRESOS	28,712,080.00
2	GASTOS	21,822,629.81
2.1	GASTOS CORRIENTES	21,822,629.81
2.1.1	Gastos de Consumo de los Entes del Gobierno General/ Gastos de Explotación de las Entidades Empresariales	21,822,629.81
2.1.1.1	Remuneraciones	17,857,333.48
2.1.1.1.1	Sueldos y Salarios	16,995,474.06
2.1.1.1.2	Contribuciones Sociales	540,014.42
2.1.1.1.3	Impuestos sobre Nóminas	321,845.00
2.1.1.2	Compra de Bienes y Servicios	3,965,296.33
2.1.1.3	Variación de Existencias (Disminución (+) Incremento (-))	-
2.1.1.4	Depreciación y Amortización	-
2.1.1.5	Estimaciones por Deterioro de Inventarios	-

7

[Handwritten signature]

[Handwritten mark]

Código	Concepto	
2.1.1.6	Impuestos sobre los Productos, la Producción y las Importaciones de las Entidades Empresariales	-
2.1.2	Prestaciones de la Seguridad Social (MEFP 6.69)	
2.1.3	Gasto de la Propiedad	-
2.1.3.1	Intereses	-
2.1.3.1.1	Intereses de la Deuda Interna	-
2.1.3.1.2	Intereses de la Deuda Externa	-
2.1.3.2	Gastos de la Propiedad Distintos de Intereses	-
2.1.3.2.1	Dividendos y Retiros de las Cuasisociedades	
2.1.3.2.2	Arrendamientos de Tierras y Terrenos (MEFP 6.81)	
2.1.4	Subsidios y Subvenciones a Empresas (MEFP 6.61)	-
2.1.4.1	A Entidades Empresariales del Sector Privado	-
2.1.4.1.1	A Entidades Empresariales no Financieras	-
2.1.4.1.2	A Entidades Empresariales Financieras	-
2.1.4.2	A Entidades Empresariales del Sector Público	-
2.1.4.2.1	A Entidades Empresariales No Financieras	-
2.1.4.2.2	A Entidades Empresariales Financieras	-
2.1.5	Transferencias, Asignaciones y Donativos Corrientes Otorgados	-
2.1.5.1	Al Sector Privado	-
2.1.5.1.1	Ayuda a Personas	
2.1.5.1.2	Becas	
2.1.5.1.3	Ayuda a Instituciones	
2.1.5.1.4	Instituciones de Interés Público	
2.1.5.1.5	Desastres Naturales	
2.1.5.1.6	Fideicomisos, Mandatos y Contratos Análogos	
2.1.5.1.7	Otras	
2.1.5.2	Al Sector Público	-
2.1.5.2.1	A la Federación	-
2.1.5.2.1.1	Transferencias Internas y Asignaciones	
2.1.5.2.1.2	Transferencias del Resto del Sector Público	
2.1.5.2.1.3	Organismos de la Seguridad Social	
2.1.5.2.1.4	Transferencias de Fideicomisos, Mandatos y Contratos Análogos	
2.1.5.2.2	A Entidades Federativas	
2.1.5.2.3	A Municipios	
2.1.5.3	Al Sector Externo	-
2.1.5.3.1	A Gobiernos Extranjeros	
2.1.5.3.2	A Organismos Internacionales	
2.1.5.3.3	Al Sector Privado Externo	
2.1.6	Impuesto sobre los Ingresos, la Riqueza y Otros a las Entidades Empresariales Públicas	
2.1.7	Participaciones	
2.1.8	Provisiones y Otras Estimaciones	-

Handwritten blue scribbles and marks on the left margin.

Handwritten blue mark resembling a star or asterisk on the right margin.

Código	Concepto	
2.1.8.1	Provisiones a Corto Plazo	
2.1.8.2	Provisiones a Largo Plazo	
2.1.8.3	Estimaciones por Pérdida o Deterioro a Corto Plazo	
2.1.8.4	Estimaciones por Pérdida o Deterioro a Largo Plazo	
2.2	GASTOS DE CAPITAL	-
2.2.1	Construcciones en Proceso	
2.2.2	Activos Fijos (Formación Bruta de Capital Fijo)	-
2.2.2.1	Viviendas, Edificios y Estructuras	-
2.2.2.1.1	Viviendas	
2.2.2.1.2	Edificios No Residenciales	
2.2.2.1.3	Otras Estructuras	
2.2.2.2	Maquinaria y Equipo	-
2.2.2.2.1	Equipo de Transporte	
2.2.2.2.2	Equipo de Tecnología de la Información y Comunicaciones	
2.2.2.2.3	Otra Maquinaria y Equipo	
2.2.2.3	Equipo de Defensa y Seguridad	
2.2.2.4	Activos Biológicos Cultivados	-
2.2.2.4.1	Ganado para Cría, Leche, Tiro, etc., que dan Productos Recurrentes	
2.2.2.4.2	Árboles, Cultivos y Otras Plantaciones que dan Productos Recurrentes	
2.2.2.5	Activos Fijos Intangibles	-
2.2.2.5.1	Investigación y Desarrollo	
2.2.2.5.2	Exploración y Evaluación Minera	
2.2.2.5.3	Programas de Informática y Base de Datos	
2.2.2.5.4	Originales para Esparcimiento, Literarios o Artísticos	
2.2.2.5.5	Otros Activos Fijos Intangibles	
2.2.3	Incremento de Existencias	-
2.2.3.1	Materiales y Suministros	
2.2.3.2	Materias Primas	
2.2.3.3	Trabajos en Curso	
2.2.3.4	Bienes Terminados	
2.2.3.5	Bienes de Venta	
2.2.3.6	Bienes en Tránsito	
2.2.3.7	Existencias de Materiales de Seguridad y Defensa	
2.2.4	Objetos de Valor	-
2.2.4.1	Metales y Piedras Preciosas	
2.2.4.2	Antigüedades y Otros Objetos de Arte	
2.2.4.3	Otros Objetos de Valor	
2.2.5	Activos No Producidos	-
2.2.5.1	Activos Intangibles No Producidos de Origen Natural	-
2.2.5.1.1	Tierras y Terrenos (MEFP 7.70)	
2.2.5.1.2	Recursos Minerales y Energéticos	
2.2.5.1.3	Recursos Biológicos No Cultivados	
2.2.5.1.4	Recursos Hídricos	

Handwritten signature and initials in blue ink on the left margin.

Handwritten signature in blue ink on the right margin.

Código	Concepto	
2.2.5.1.5	Otros Activos de Origen Natural	
2.2.5.2	Activos Intangibles No Producidos (MEFP 7.78)	-
2.2.5.2.1	Derechos Patentados	
2.2.5.2.2	Arrendamientos Operativos Comerciales	
2.2.5.2.3	Fondos de Comercio Adquiridos	
2.2.5.2.4	Otros Activos Intangibles No Producidos	
2.2.6	Transferencias y Asignaciones y Donativos de Capital Otorgados	-
2.2.6.1	Al Sector Privado	-
2.2.6.1.1	Ayuda a Personas	
2.2.6.1.2	Ayuda a Instituciones	
2.2.6.1.3	Instituciones de Interés Público	
2.2.6.1.4	Desastres Naturales	
2.2.6.2	Al Sector Público	-
2.2.6.2.1	A la Federación	-
2.1.6.2.1.1	Transferencias Internas y Asignaciones	
2.1.6.2.1.2	Transferencias al resto del sector público	
2.1.6.2.1.3	Transferencias de Fideicomisos, Mandatos y Contratos análogos	
2.2.6.2.2	A Entidades Federativas	
2.2.6.2.3	A Municipios	
2.2.6.3	Al Sector Externo	-
2.2.6.3.1	A Gobiernos Extranjeros	
2.2.6.3.2	A Organismos Internacionales	
2.2.6.3.3	Al Sector Privado Externo	
2.2.7	Inversión Financiera con Fines de Política Económica	-
2.2.7.1	Acciones y Participaciones de Capital	-
2.2.7.1.1	Interna	-
2.2.7.1.1.1	Sector Público	
2.2.7.1.1.2	Sector Privado	
2.2.7.1.2	Externa	
2.2.7.2	Valores Representativos de Deuda Adquiridos con Fines de Política Económica	
2.2.7.3	Obligaciones Negociables Adquiridas con Fines de Política Económica	
2.2.7.4	Concesión de Préstamos	-
2.2.7.4.1	Interna	-
2.2.7.4.1.1	Sector Público	
2.2.7.4.1.2	Sector Privado	
2.2.7.4.2	Externa	
	TOTAL DEL GASTO	21,822,629.81
3	FINANCIAMIENTO	2,242,708.22
3.1	FUENTES FINANCIERAS	2,242,708.22
3.1.1	Disminución de Activos Financieros	1,672,429.67

Código	Concepto	
3.1.1.1	Disminución de Activos Financieros Corrientes (Circulantes)	1,668,429.35
3.1.1.1.1	Disminución de Caja y Bancos (Efectivo y Equivalentes)	1,668,429.35
3.1.1.1.1.1	Efectivo	-
3.1.1.1.1.2	Bancos / Tesorería	1,668,429.35
3.1.1.1.1.3	Bancos / Dependencias y Otros	-
3.1.1.1.1.4	Inversiones Temporales (Hasta 3 meses)	-
3.1.1.1.1.5	Fondos con Afectación Específica	-
3.1.1.1.1.6	Depósitos de Fondos de Terceros en garantía y Administración	-
3.1.1.1.1.7	Otro Efectivo y Equivalentes	-
3.1.1.1.2	Disminución de Inversiones Financieras de Corto Plazo (Derechos a Recibir Efectivo o Equivalentes)	-
3.1.1.1.2.1	Títulos y Valores	
3.1.1.1.2.2	Acciones y Participaciones de Capital	
3.1.1.1.2.3	Otras Inversiones Financieras	
3.1.1.1.3	Disminución de Cuentas por Cobrar	-
3.1.1.1.3.1	Cuentas por Cobrar	
3.1.1.1.3.2	Deudores Diversos por Cobrar	
3.1.1.1.3.3	Ingresos por Recuperar	
3.1.1.1.3.4	Deudores por Anticipos de la Tesorería	
3.1.1.1.4	Disminución de Documentos por Cobrar	-
3.1.1.1.4.1	Otros Derechos a Recibir Efectivo o Equivalentes	
3.1.1.1.5	Recuperación de Préstamos Otorgados de Corto Plazo	
3.1.1.1.6	Disminución de Otros Activos Financieros Corrientes	-
3.1.1.1.6.1	Anticipo a Proveedores por Adquisición de Bienes y Prestación de Servicios	
3.1.1.1.6.2	Anticipo a Proveedores por Adquisición de Bienes Inmuebles y Muebles	
3.1.1.1.6.3	Anticipo a Proveedores por Adquisición de Bienes Intangibles	
3.1.1.1.6.4	Anticipo a Contratistas por Obras Públicas	
3.1.1.1.6.5	Otros Derechos a Recibir Bienes o Servicios	
3.1.1.1.6.6	Disminución de Otros Activos Circulantes	
3.1.1.2	Disminución de Activos Financieros No Corrientes	4,000.32
3.1.1.2.1	Recuperación de Inversiones Financieras a Largo Plazo con Fines de Liquidez	-
3.1.1.2.1.1	Venta de Acciones y Participaciones de Capital	-
3.1.1.2.1.1.1	Internos	
3.1.1.2.1.1.2	Externos	
3.1.1.2.1.2	Venta de Títulos y Valores Representativos de la Deuda	
3.1.1.2.1.3	Venta de Obligaciones Negociables	
3.1.1.2.1.4	Recuperación de Préstamos	-
3.1.1.2.1.4.1	Internos	
3.1.1.2.1.4.2	Externos	
3.1.1.2.2	Disminución de Otros Activos Financieros No Corrientes	4,000.32

Handwritten signatures and initials in blue ink on the left margin.

Handwritten signature in blue ink on the right margin.

Código	Concepto	
3.1.1.2.2.1	Documentos por Cobrar	
3.1.1.2.2.2	Deudores Diversos	4,000.32
3.1.1.2.2.3	Otros Derechos a Recibir Efectivo o Equivalentes	-
3.1.1.2.2.4	Activos Diferidos	
3.1.1.2.2.5	Otros Activos	
3.1.2	Incremento de Pasivos	570,278.55
3.1.2.1	Incremento de Pasivos Corrientes	570,278.55
3.1.2.1.1	Incremento de Cuentas por Pagar	570,278.55
3.1.2.1.1.1	Servicios Personales	
3.1.2.1.1.2	Proveedores por Pagar	373,524.89
3.1.2.1.1.3	Contratistas por Obras Públicas por Pagar	
3.1.2.1.1.4	Participaciones y Aportaciones por Pagar	
3.1.2.1.1.5	Transferencias Otorgadas por Pagar	
3.1.2.1.1.6	Intereses y Comisiones por Pagar	
3.1.2.1.1.7	Retenciones y Contribuciones por Pagar	196,753.66
3.1.2.1.1.8	Devoluciones de Contribuciones por Pagar	
3.1.2.1.1.9	Otras Cuentas por Pagar	
3.1.2.1.2	Incremento de Documentos por Pagar	-
3.1.2.1.2.1	Documentos Comerciales por Pagar	
3.1.2.1.2.2	Documentos con Contratistas por Obras Públicas por Pagar	
3.1.2.1.2.3	Otros Documentos por Pagar	
3.1.2.1.2.4	Títulos y Valores de la Deuda Pública Interna	
3.1.2.1.2.5	Títulos y Valores de la Deuda Pública Externa	
3.1.2.1.3	Conversión de Deuda Pública a Largo Plazo en Porción Circulante	-
3.1.2.1.3.1	Conversión de Títulos y Valores de Largo Plazo en Corto Plazo	-
3.1.2.1.3.1.1	Porción de Corto Plazo de Títulos y Valores de la Deuda Pública Interna de L.P.	
3.1.2.1.3.1.2	Porción de Corto Plazo de Títulos y Valores de la Deuda Pública Externa de L.P.	
3.1.2.1.3.2	Conversión de Préstamos de Largo Plazo en Corto Plazo	-
3.1.2.1.3.2.1	Porción a Corto Plazo de Préstamos de la Deuda Pública Interna de L.P.	
3.1.2.1.3.2.2	Porción a Corto Plazo de Préstamos de la Deuda Pública Externa de L.P.	
3.1.2.1.4	Incremento de Otros Pasivos de Corto Plazo	-
3.1.2.1.4.1	Pasivos Diferidos	
3.1.2.1.4.2	Fondos y Bienes de Terceros	
3.1.2.1.4.3	Otros Pasivos	
3.1.2.2	Incremento de Pasivo No Corrientes	-
3.1.2.2.1	Incremento de Cuentas por Pagar a Largo Plazo	-
3.1.2.2.1.1	Proveedores por Pagar	
3.1.2.2.1.2	Contratistas por Obras Públicas por Pagar	
3.1.2.2.2	Incremento de Documentos por Pagar a Largo Plazo	-

Código	Concepto	
3.1.2.2.1	Documentos Comerciales por Pagar	
3.1.2.2.2	Documentos con Contratistas por Obras Públicas por Pagar	
3.1.2.2.3	Otros documentos por Pagar	
3.1.2.2.3	Colocación de Títulos y Valores a Largo Plazo	-
3.1.2.2.3.1	Colocación de Títulos y Valores de la Deuda Pública Interna	
3.1.2.2.3.2	Colocación de Títulos y Valores de la Deuda Pública Externa	
3.1.2.2.4	Obtención de Préstamos de la Deuda Pública a Largo Plazo	-
3.1.2.2.4.1	Obtención de Préstamos Internos	
3.1.2.2.4.2	Obtención de Préstamos Externos	
3.1.2.2.5	Incremento de Otros Pasivos a Largo Plazo	-
3.1.2.2.5.1	Pasivos Diferidos	
3.1.2.2.5.2	Fondos y Bienes de Terceros	
3.1.2.2.5.3	Otros Pasivos	
3.1.3	Incremento de Patrimonio	
	TOTAL DE FUENTES FINANCIERAS	2,242,708.22
3.2	APLICACIONES FINANCIERAS (Usos)	-
3.2.1	Incremento de Activos Financieros	-
3.2.1.1	Incremento de Activos Financieros Corrientes (Circulantes)	-
3.2.1.1.1	Incremento de Caja y Bancos (Efectivo y Equivalentes)	-
3.2.1.1.1.1	Efectivo	
3.2.1.1.1.2	Bancos / Tesorería	
3.2.1.1.1.3	Bancos / Dependencias y Otros	
3.2.1.1.1.4	Inversiones Temporales (Hasta 3 Meses)	
3.2.1.1.1.5	Fondos con Afectación Específica	
3.2.1.1.1.6	Depósitos de Fondo de Terceros en Garantía y/o Administración	
3.2.1.1.1.7	Otro Efectivo y Equivalentes	
3.2.1.1.2	Incremento de Inversiones Financieras de Corto Plazo (Derechos a recibir Efectivo o Equivalentes)	-
3.2.1.1.2.1	Títulos y Valores	
3.2.1.1.2.2	Acciones y Participaciones de Capital	
3.2.1.1.2.3	Otras Inversiones Financieras	
3.2.1.1.3	Incremento de Cuentas por Cobrar	-
3.2.1.1.3.1	Cuentas por Cobrar	
3.2.1.1.3.2	Deudores Diversos por Cobrar	
3.2.1.1.3.3	Ingresos por Recuperar	
3.2.1.1.3.4	Deudores por Anticipos de Tesorería	
3.2.1.1.4	Incremento de Documentos por Cobrar	-

Handwritten blue ink marks and signatures on the left margin.

Handwritten blue ink mark or signature on the right margin.

Código	Concepto	
3.2.1.1.4.1	Otros Derechos a Recibir Efectivo o Equivalentes	
3.2.1.1.5	Préstamos Otorgados de Corto Plazo	
3.2.1.1.6	Incremento de Otros Activos Financieros Corrientes	-
3.2.1.1.6.1	Anticipo a Proveedores por Adquisición de Bienes y Prestación de Servicios	
3.2.1.1.6.2	Anticipo a Proveedores por Adquisición de Bienes Inmuebles y Muebles	
3.2.1.1.6.3	Anticipo a Proveedores por Adquisición de Bienes Intangibles	
3.2.1.1.6.4	Anticipo a Contratistas por Obras Públicas	
3.2.1.1.6.5	Otros Derechos a Recibir Bienes y Servicios	
3.2.1.1.6.6	Otros Activos Circulantes	
3.2.1.2	Incremento de Activos Financieros No Corrientes	-
3.2.1.2.1	Inversiones Financieras a Largo Plazo con Fines de Liquidez	-
3.2.1.2.1.1	Compra de Acciones y Participaciones de Capital	-
3.2.1.2.1.1.1	Internos	
3.2.1.2.1.1.2	Externos	
3.2.1.2.1.2	Compra de Títulos y Valores Representativos de la Deuda	
3.2.1.2.1.3	Compra de Obligaciones negociables	
3.2.1.2.1.4	Concesión de Préstamos	-
3.2.1.2.1.4.1	Internos	
3.2.1.2.1.4.2	Externos	
3.2.1.2.2	Incremento de Otros Activos Financieros No Corrientes	-
3.2.1.2.2.1	Documentos por Cobrar	
3.2.1.2.2.2	Deudores Diversos	
3.2.1.2.2.3	Otros Derechos a Recibir Efectivo y Equivalentes	
3.2.1.2.2.4	Activos Diferidos	
3.2.1.2.2.5	Otros Activos	
3.2.2	Disminución de Pasivos	-
3.2.2.1	Disminución de Pasivos Corrientes	-
3.2.2.1.1	Disminución de Cuentas por Pagar	-
3.2.2.1.1.1	Servicios Personales por Pagar	
3.2.2.1.1.2	Proveedores por Pagar	
3.2.2.1.1.3	Contratistas por Obras Públicas por Pagar	
3.2.2.1.1.4	Participaciones y Aportaciones por Pagar	
3.2.2.1.1.5	Transferencias Otorgadas por Pagar	
3.2.2.1.1.6	Intereses y Comisiones y otros gastos de la Deuda Pública por Pagar	
3.2.2.1.1.7	Retenciones y Contribuciones por Pagar	
3.2.2.1.1.8	Devoluciones de la Ley de Ingresos por Pagar	
3.2.2.1.1.9	Otras Cuentas por Pagar	
3.2.2.1.2	Disminución de Documentos por Pagar	-
3.2.2.1.2.1	Documentos Comerciales por Pagar	
3.2.2.1.2.2	Documentos con Contratistas por Obras Públicas por Pagar	
3.2.2.1.2.3	Otros Documentos por Pagar	

Código	Concepto	
3.2.2.1.2.4	Títulos y Valores de la Deuda Pública Interna	
3.2.2.1.2.5	Títulos y Valores de la Deuda Pública Externa	
3.2.2.1.3	Amortización de la Porción Circulante de la Deuda Pública de Largo Plazo	-
3.2.2.1.3.1	Amortización de la Porción Circulante de la Deuda Pública de L.P. en Títulos y Valores	-
3.2.2.1.3.1.1	Amortización de la Porción Circulante de la Deuda Pública Interna de L.P. en Títulos y Valores	
3.2.2.1.3.1.2	Amortización de la Porción de la Deuda Pública Externa de L.P. En Títulos y Valores	
3.2.2.1.3.2	Amortización de la Porción Circulante de la Deuda Pública de L.P. en Préstamos	-
3.2.2.1.3.2.1	Amortización de la Porción Circulante de la Deuda Pública Interna de L.P. en Préstamos	
3.2.2.1.3.2.2	Amortización de la Porción Circulante de la Deuda Pública Externa de L.P. en Préstamos	
3.2.2.1.4	Disminución de Otros Pasivos de Corto Plazo	-
3.2.2.1.4.1	Pasivos Diferidos	
3.2.2.1.4.2	Fondos y Bienes de Terceros en Garantía y/o Administración	
3.2.2.1.4.3	Otros Pasivos	
3.2.2.2	Disminución de Pasivos No Corrientes	-
3.2.2.2.1	Disminución de Cuentas por Pagar a Largo Plazo	-
3.2.2.2.1.1	Proveedores por Pagar	
3.2.2.2.1.2	Contratistas por Obras Públicas por Pagar	
3.2.2.2.2	Disminución de Documentos por Pagar a Largo Plazo	-
3.2.2.2.2.1	Documentos Comerciales por Pagar	
3.2.2.2.2.2	Documentos con Contratistas por Obras Públicas por Pagar	
3.2.2.2.2.3	Otros Documentos por Pagar	
3.2.2.2.3	Conversión de Deuda Pública de Largo Plazo en Porción Circulante	-
3.2.2.2.3.1	Conversión de Títulos y Valores de Largo Plazo en Corto Plazo	-
3.2.2.2.3.1.1	Porción de Corto Plazo de Títulos y Valores de la Deuda Pública Interna	
3.2.2.2.3.1.2	Porción de Corto Plazo de Títulos y Valores de la Deuda Pública Externa	
3.2.2.2.3.2	Conversión de Préstamos de Largo Plazo en Corto Plazo	-
3.2.2.2.3.2.1	Porción a Corto Plazo de Préstamos de la Deuda Pública Interna	
3.2.2.2.3.2.2	Porción a Corto Plazo de Préstamos de la Deuda Pública Externa	
3.2.2.2.4	Disminución de Otros Pasivos de Largo Plazo	-
3.2.2.2.4.1	Pasivos Diferidos	
3.2.2.2.4.2	Fondos y Bienes de Terceros en Garantía y/o Administración	
3.2.2.2.4.3	Otros Pasivos	
3.2.3	Disminución de Patrimonio	
	TOTAL APLICACIONES FINANCIERAS	-

X¹ Refiere a la desagregación que obtuvieron las unidades administrativas o instancias competentes en materia de Contabilidad Gubernamental y de Ingresos, de cada orden de gobierno, del Clasificador por Rubros de Ingresos, armonizado a 2 dígitos, de acuerdo a sus necesidades en tercer y cuarto dígito, Clase y Concepto respectivamente.

X² Refiere a la desagregación que obtuvieron las unidades administrativas o instancias competentes en materia de Contabilidad Gubernamental y de Ingresos, de cada orden de gobierno, del Clasificador por Rubros de Ingresos, armonizado a 2 dígitos, de acuerdo a sus necesidades en tercer y cuarto dígito, Clase y Concepto respectivamente.

Sistema Estatal de Evaluación
Análisis de variaciones Programático-Presupuestales
COORDINACION ESTATAL DE PROTECCION CIVIL
Al 30 de Septiembre de 2021
(PESOS)

ANEXO A

TRIMESTRE: TERCERO

1. Justificación de las Modificaciones al Presupuesto Original e Impacto en Metas

Al 30 de septiembre de 2021, se presenta una modificación (ampliación) al presupuesto por \$2,038,913.05, para complementar el gasto operativo, integradas de la siguiente manera:

Ejercicio del Presupuesto por Partida / Descripción		Egresos Aprobado Anual	Ampliaciones/ (Reducciones)	Egresos Modificado Anual
10000	SERVICIOS PERSONALES	34,191,294.00	-	34,191,294.00
20000	MATERIALES Y SUMINISTROS	2,940,000.00	426,532.76	3,366,532.76
30000	SERVICIOS GENERALES	6,560,000.00	1,209,860.00	7,769,860.00
40000	TRANSFERENCIAS, ASIGNACIONES, SUBSIDIOS Y OTRAS AYUDAS	70,752,552.00	-	70,752,552.00
70000	INVERSIONES FINANCIERAS Y OTRAS PROVISIONES	17,000,000.00	-	17,000,000.00
90000	DEUDA PUBLICA	-	402,520.29	402,520.29
Total del Gasto		131,443,846.00	2,038,913.05	133,482,759.05

"Cifras preliminares en tanto que son las observadas por la dependencia en el Sistema SAP a la fecha de entrega de su evaluación programática trimestral, en la inteligencia de que cifras que sobre ellas tendrán validez, serán las que se genere como cierre del trimestre a los 30 días posteriores de que este haya concluido, por lo que las mismas pueden diferir de los datos inicialmente observados por la dependencia que reporta su evaluación programática".

2. Información Relativa a Fideicomisos Públicos

La Coordinación Estatal de Protección Civil no cuenta con Fideicomisos Públicos.

3. Otra Información complementaria que el Ente Público considere conveniente

En decreto no. 169 del presupuesto de Egresos del Gobierno del Estado de Sonora para el Ejercicio Fiscal 2021, publicado en Boletín Oficial del Estado de Sonora, Tomo CCVI, Numero 51 Secc. V, el día 24 de diciembre del 2020, según su artículo 104, fracción XXIV, en el cual se establece que se efectuará una ampliación al presupuesto de la Coordinación Estatal de Protección Civil, por concepto de "Contribución para el Fortalecimiento y Sostenimiento de los Cuerpos de Bomberos" por una cantidad de \$70,752,552.00, mismo que se nos informó en el oficio de entrega de presupuesto autorizado (CGAYCP-P/0092/2021 recibido el 9 de febrero del presente año) dentro del capítulo 4000 Transferencias, Asignaciones, Subsidios y Otras Ayudas.

Es importante aclarar que dicho recurso, no fue solicitado por esta CEPC en los trabajos de proyección de presupuesto para el 2021, y no forma parte del gasto operativo de la misma, por lo cual no afecta en el cumplimiento de metas de esta CEPC.

 LIC. ROMAN AVILA CAMBEROS
 ENCARGADO DEL DESPACHO DE LA
 DIRECCION ADMINISTRATIVA DE LA CEPC

 LIC. JUAN MANDEL GONZÁLEZ ALVARADO
 COORDINADOR ESTATAL DE
 PROTECCIÓN CIVIL

COORDINACION ESTATAL DE PROTECCION CIVIL
 Desglose de saldo en Bancos e Inversiones
 Del 01 de Enero al 30 de Septiembre de 2021
 (pesos)

Anexo B

TRIMESTRE: TERCERO

Desglose del saldo presentado en el formato ETCA-I-02, en el inciso A2), de la Cuenta: BANCOS/TESORERIA				
Datos de la Cuenta Bancaria				Tipo de Recurso (1)
	Institución Bancaria	Número de Cuenta	Saldo	
1	Banco Santander (México) S.A. de C.V.	65-50711062-8	1,471,677.84	G.O. - ESTATAL
2	Cuenta Digital para Nómina	sin	196,751.51	G.O. - NOMINA
3				
4				
5				
6				
7				
8				
9				
10				
11				
12				
13				
14				
15				
16				
17				
18				
19				
20				
TOTAL			1668429.35	

Bajo protesta de decir verdad declaramos que los Estados Financieros y sus Notas, son razonablemente correctos y son responsabilidad del emisor

1) Tipo de Recurso: Federal o Estatal (incluye Ingresos Propios)

Nota: En caso de que la cuenta bancaria tenga los dos tipos de recursos, presentar dos veces la misma cuenta separando los saldos por tipo de recurso.

Desglose del saldo presentado en el formato ETCA-I-02, en el inciso A4), de la Cuenta: INVERSIONES TEMPORALES (HASTA 3 MESES)				
Datos de la Cuenta Bancaria			Tipo de Recurso (1)	
	Institución Bancaria	Número de Cuenta		Saldo
1	"Nada que informar en este Apartado".			
2				
3				
4				
5				
6				
7				
8				
9				
TOTAL			0	

Desglose del saldo presentado en el formato ETCA-I-02, en el inciso B1), de la Cuenta: INVERSIONES FINANCIERAS DE CORTO PLAZO				
Datos de la Cuenta Bancaria			Tipo de Recurso (1)	
	Institución Bancaria	Número de Cuenta		Saldo
1	"Nada que informar en este Apartado".			
2				
3				
4				
5				
6				
7				
8				
9				
TOTAL			0	

Desglose del saldo presentado en el formato ETCA-I-02, en el inciso A) del Activo No Circulante, de la Cuenta: INVERSIONES FINANCIERAS A LARGO PLAZO				
Datos de la Cuenta Bancaria			Tipo de Recurso (1)	
	Institución Bancaria	Número de Cuenta		Saldo
1	"Nada que informar en este Apartado".			
2				
3				
4				
5				
6				
7				
8				
9				
TOTAL			0	

"Bajo protesta de decir verdad declaramos que los Estados Financieros y sus Notas, son razonablemente correctos y son responsabilidad del emisor"

1) Tipo de Recurso: Federal o Estatal (incluye Ingresos Propios)

Nota: En caso de que la cuenta bancaria tenga los dos tipos de recursos, presentar dos veces la misma cuenta separando los saldos por tipo de recurso.

Lic. Román Ávila Camberos
Encargado del Despacho de la
Dirección Administrativa de la CEPC

Lic. Juan Manuel González Alvarado
Coordinador Estatal de Protección Civil