



GOBIERNO
DE SONORA
SECRETARÍA DE
GOBIERNO



PROTECCIÓN CIVIL
SONORA

COORDINACIÓN ESTATAL DE PROTECCIÓN CIVIL
OFICIO: CEPC 9313 / 10 /2023
DIRECCIÓN ADMINISTRATIVA
Hermosillo, Sonora a 11 de octubre del 2023.
"2023: Año de Adolfo de la Huerta"

DR. CARLOS GERMÁN PALAFOX MOYLLERS
Subsecretario de Egresos de la Secretaria de Hacienda
Presente. -

Por medio del presente y atendiendo circular 136 DGP-/2019, mediante la cual se solicita que la entrega de la información contable y presupuestal, en forma electrónica, siendo esta una medida de sustentabilidad en el ámbito de la ecología y de optimización de recursos, motivo por el cual, mediante el presente oficio me permito remitir en forma electrónica **el tercer informe trimestral 2023**.

Lo anterior a fin de dar cumplimiento con lo señalado en el artículo 117, fracción II, del Reglamento de la Ley de Presupuesto de Egresos, Contabilidad Gubernamental y Gasto Público Estatal, correspondientes a la Coordinación Estatal de Protección Civil del Estado de Sonora.

La entrega en formato electrónico se hace a la dirección de correo organismos@egresos.sonora.gob.mx.

Sin otro particular, le envío un cordial saludo.

ATENTAMENTE:



LIC. ARMANDO CASTAÑEDA SANCHEZ
COORDINADOR ESTATAL DE
PROTECCIÓN CIVIL

C.p.p C.P José Rene Estrada Félix, Director General de Planeación y Evaluación de la Secretaria de Hacienda
C.p.p Archivo
C.p.p minutario
DACD/mglo

Ave. Morelia #37, Col. Centro, C.P. 83000
Teléfono: (662) 236 4444 y (662) 236 4400. Hermosillo, Sonora

COORDINACIÓN ESTATAL DE PROTECCIÓN CIVIL

Estado de Situación Financiera

Al 30 de de septiembre de 2023

(Cifras en Pesos)

ACTIVO	2023	2022	PASIVO	2023	2022
Activo Circulante			Pasivo Circulante		
Efectivo y Equivalentes	5,407,670.91	3,015,609.25	Cuentas por Pagar a Corto Plazo	393,268.69	805,250.65
Derechos a Recibir Efectivo o Equivalentes	250,338.84	532,065.27	Documentos por Pagar a Corto Plazo	-	-
Derechos a Recibir Bienes o Servicios	-	-	- Porción a Corto Plazo de la Deuda Pública a Largo Plazo	-	-
Inventarios	-	-	- Títulos y Valores a Corto Plazo	-	-
Almacenes	-	-	- Pasivos Diferidos a Corto Plazo	-	-
Estimación por Pérdida o Deterioro de Activos Circulantes	-	-	- Fondos y Bienes de Terceros en Garantía y/o Administración a Corto Plazo	-	-
Otros Activos Circulantes	-	-	- Provisiones a Corto Plazo	-	-
			- Otros Pasivos a Corto Plazo	-	-
Total de Activos Circulantes	5,658,009.75	3,547,674.52	Total de Pasivos Circulantes	393,268.69	805,250.65
Activo No Circulante			Pasivo No Circulante		
Inversiones Financieras a Largo Plazo	-	-	- Cuentas por Pagar a Largo Plazo	-	-
Derechos a Recibir Efectivo o Equivalentes a Largo Plazo	-	-	- Documentos por Pagar a Largo Plazo	-	-
- Bienes Inmuebles, Infraestructura y Construcciones en Proceso	-	-	- Deuda Pública a Largo Plazo	-	-
Bienes Muebles	11,277,769.87	8,749,464.19	- Pasivos Diferidos a Largo Plazo	-	-
Activos Intangibles	50,000.00	50,000.00	- Fondos y Bienes de Terceros en Garantía y/o en Administración a Largo Plazo	-	-
Depreciación, Deterioro y Amortización Acumulada de Bienes	- 2,416,503.74 -	866,096.95	- Provisiones a Largo Plazo	-	-
Activos Diferidos	-	-			
Estimación por Pérdida o Deterioro de Activos no Circulantes	-	-			
Otros Activos no Circulantes	-	-			
Total de Activos No Circulantes	8,911,266.13	7,933,367.24	Total de Pasivos No Circulantes		
Total de Activos	14,569,275.88	11,481,041.76	Total de Pasivo	393,268.69	805,250.65
			Hacienda Pública/Patrimonio		
			Hacienda Pública/Patrimonio Contribuido	485,213.11	485,213.11
			Aportaciones	-	-
			Donaciones de Capital	485,213.11	485,213.11
			Actualización de la Hacienda Pública/Patrimonio		
			Hacienda Pública/Patrimonio Generado	13,690,794.08	10,190,576.00
			Resultados del Ejercicio (Ahorro/ Desahorro)	3,502,702.83	11,052,339.26
			Resultados de Ejercicios Anteriores	10,188,091.25	861,761.26
			Revalúos	-	-
			Reservas	-	-
			Rectificaciones de Resultados de Ejercicios Anteriores	-	-
			Exceso o Insuficiencia en la Actualización de la Hacienda Pública/Patrimonio		
			Resultado por Posición Monetaria	-	-
			Resultado por Tenencia de Activos no Monetarios	-	-
			Total Hacienda Pública/Patrimonio	14,176,007.19	10,675,781.11
			Total de Pasivo y Hacienda Pública/Patrimonio	14,569,275.88	11,481,041.76

"Bajo protesta de decir verdad declaramos que los Estados Financieros y sus Notas, son razonablemente correctos y son responsabilidad del emisor"

MTRO. DAVID ALEJANDRO CÓRDOVA DUARTE
DIRECTOR ADMINISTRATIVO

LIC. ARMANDO CASTAÑEDA SANCHEZ
ENCARGADO DEL DESPACHO DE
LA COORDINACIÓN ESTATAL DE PROTECCIÓN CIVIL

COORDINACIÓN ESTATAL DE PROTECCIÓN CIVIL
Estado de Situación Financiera - Detallado - LDF
Al 31 de diciembre de 2022 y al 30 de septiembre de 2023 (b)

(PESOS)

Concepto (c)	2023	31 de diciembre de 2022	Concepto (c)	2023	31 de diciembre de 2022
ACTIVO			PASIVO		
Activo Circulante			Activo Circulante		
a. Efectivo y Equivalentes (a=a1+a2+a3+a4+a5+a6+a7)	5,407,670.91	3,015,609.25	a. Cuentas por Pagar a Corto Plazo (a=a1+a2+a3+a4+a5+a6+a7+a8+a9)	393,268.69	805,250.65
a1) Efectivo	-	-	a1) Servicios Personales por Pagar a Corto Plazo	-	-
a2) Bancos/Tesorería	5,407,671.42	3,015,609.76	a2) Proveedores por Pagar a Corto Plazo	144,088.46	269,001.39
a3) Bancos/Dependencias y Otros	-	-	a3) Contratistas por Obras Públicas por Pagar a Corto Plazo	-	-
a4) Inversiones Temporales (Hasta 3 meses)	-	-	a4) Participaciones y Aportaciones por Pagar a Corto Plazo	-	-
a5) Fondos con Afectación Específica	-	-	a5) Transferencias Otorgadas por Pagar a Corto Plazo	-	-
a6) Depósitos de Fondos de Terceros en Garantía y/o Administración	-	-	a6) Intereses, Comisiones y Otros Gastos de la Deuda Pública por Pagar a Corto Plazo	-	-
a7) Otros Efectivos y Equivalentes	0.51	0.51	a7) Retenciones y Contribuciones por Pagar a Corto Plazo	-	-
b. Derechos a Recibir Efectivo o Equivalentes (b=b1+b2+b3+b4+b5+b6+b7)	250,338.84	532,065.27	a8) Devoluciones de la Ley de Ingresos por Pagar a Corto Plazo	-	-
b1) Inversiones Financieras de Corto Plazo	-	-	a9) Otras Cuentas por Pagar a Corto Plazo	-	-
b2) Cuentas por Cobrar a Corto Plazo	170,785.60	515,407.34	b. Documentos por Pagar a Corto Plazo (b=b1+b2+b3)	-	-
b3) Deudores Diversos por Cobrar a Corto Plazo	79,553.24	16,657.93	b1) Documentos Comerciales por Pagar a Corto Plazo	-	-
b4) Ingresos por Recuperar a Corto Plazo	-	-	b2) Documentos con Contratistas por Obras Públicas por Pagar a Corto Plazo	-	-
b5) Deudores por Anticipos de la Tesorería a Corto Plazo	-	-	b3) Otros Documentos por Pagar a Corto Plazo	-	-
b6) Préstamos Otorgados a Corto Plazo	-	-	c. Porción a Corto Plazo de la Deuda Pública a Largo Plazo (c=c1+c2)	-	-
b7) Otros Derechos a Recibir Efectivo o Equivalentes a Corto Plazo	-	-	c1) Porción a Corto Plazo de la Deuda Pública	-	-
c. Derechos a Recibir Bienes o Servicios (c=c1+c2+c3+c4+c5)	-	-	c2) Porción a Corto Plazo de Arrendamiento Financiero	-	-
c1) Anticipo a Proveedores por Adquisición de Bienes y Prestación de Servicios a Corto Plazo	-	-	d. Títulos y Valores a Corto Plazo	-	-
c2) Anticipo a Proveedores por Adquisición de Bienes Inmuebles y Muebles a Corto Plazo	-	-	e. Pasivos Diferidos a Corto Plazo (e=e1+e2+e3)	-	-
c3) Anticipo a Proveedores por Adquisición de Bienes Intangibles a Corto Plazo	-	-	e1) Ingresos Cobrados por Adelantado a Corto Plazo	-	-
c4) Anticipo a Contratistas por Obras Públicas a Corto Plazo	-	-	e2) Intereses Cobrados por Adelantado a Corto Plazo	-	-
c5) Otros Derechos a Recibir Bienes o Servicios a Corto Plazo	-	-	e3) Otros Pasivos Diferidos a Corto Plazo	-	-
d. Inventarios (d=d1+d2+d3+d4+d5)	-	-	f. Fondos y Bienes de Terceros en Garantía y/o Administración a Corto Plazo (f=f1+f2+f3+f4+f5+f6)	-	-
d1) Inventario de Mercancías para Venta	-	-	f1) Fondos en Garantía a Corto Plazo	-	-
d2) Inventario de Mercancías Terminadas	-	-	f2) Fondos en Administración a Corto Plazo	-	-
d3) Inventario de Mercancías en Proceso de Elaboración	-	-	f3) Fondos Contingentes a Corto Plazo	-	-
d4) Inventario de Materias Primas, Materiales y Suministros para Producción	-	-	f4) Fondos de Fideicomisos, Mandatos y Contratos Análogos a Corto Plazo	-	-
d5) Bienes en Tránsito	-	-	f5) Otros Fondos de Terceros en Garantía y/o Administración a Corto Plazo	-	-
e. Almacenes	-	-	f6) Valores y Bienes en Garantía a Corto Plazo	-	-

D

7

Concepto (c)	2023	31 de diciembre de 2022	Concepto (c)	2023	31 de diciembre de 2022
f. Estimación por Pérdida o Deterioro de Activos Circulantes (f=f1+f2)			g. Provisiones a Corto Plazo (g=g1+g2+g3)		
f1) Estimaciones para Cuentas Incobrables por Derechos a Recibir Efectivo o Equivalentes			g1) Provisión para Demandas y Juicios a Corto Plazo		
f2) Estimación por Deterioro de Inventarios			g2) Provisión para Contingencias a Corto Plazo		
g. Otros Activos Circulantes (g=g1+g2+g3+g4)			g3) Otras Provisiones a Corto Plazo		
g1) Valores en Garantía			h. Otros Pasivos a Corto Plazo (h=h1+h2+h3)		
g2) Bienes en Garantía (excluye depósitos de fondos)			h1) Ingresos por Clasificar		
g3) Bienes Devueltos de Embargos, Decomisos, Aseguramientos y Dación en Pago			h2) Recaudación por Participar		
g4) Adquisición con Fondos de Terceros			h3) Otros Pasivos Circulantes		
IA. Total de Activos Circulantes (IA = a + b + c + d + e + f + g)	5,658,009.75	3,547,674.52	IIA. Total de Pasivos Circulantes (IIA = a + b + c + d + e + f + g + h)	393,266.69	805,250.65
Activo No Circulante			Pasivo No Circulante		
a. Inversiones Financieras a Largo Plazo			a. Cuentas por Pagar a Largo Plazo		
b. Derechos a Recibir Efectivo o Equivalentes a Largo Plazo			b. Documentos por Pagar a Largo Plazo		
c. Bienes inmuebles, Infraestructura y Construcciones en Proceso			c. Deuda Pública a Largo Plazo		
d. Bienes Muebles	11,277,769.87	8,749,464.19	d. Pasivos Diferidos a Largo Plazo		
e. Activos Intangibles	50,000.00	50,000.00	e. Fondos y Bienes de Terceros en Garantía y/o en Administración a Largo Plazo		
f. Depreciación, Deterioro y Amortización Acumulada de Bienes	2,416,503.74	866,096.95	f. Provisiones a Largo Plazo		
g. Activos Diferidos			IIIB. Total de Pasivos No Circulantes (IIIB=a + b + c + d + e + f)		
h. Estimación por Pérdida o Deterioro de Activos no Circulantes			II. Total del Pasivo (II = IIA + IIIB)		
i. Otros Activos no Circulantes			HACIENDA PÚBLICA/PATRIMONIO		
II. Total de Activos No Circulantes (II = a + b + c + d + e + f + g + h + i)	8,911,266.13	7,933,367.24	IIIA. Hacienda Pública/Patrimonio Contribuido (IIIA = a+b+c)	485,213.11	485,213.11
I. Total del Activo (I = IA + II)	14,569,275.88	11,481,041.76	a. Aportaciones	485,213.11	485,213.11
			b. Donaciones de Capital		
			c. Actualización de la Hacienda Pública/Patrimonio		
			IIIB. Hacienda Pública/Patrimonio Generado (IIIB = a + b + c + d + e)	13,690,794.08	10,190,578.00
			a. Resultados del Ejercicio (Ahorro/ Desahorro)	3,502,702.83	11,052,339.26
			b. Resultados de Ejercicios Anteriores	10,188,091.25	861,761.26
			c. Revalúos		
			d. Reservas		
			e. Rectificaciones de Resultados de Ejercicios Anteriores		
			IIIC. Exceso o Insuficiencia en la Actualización de la Hacienda Pública/Patrimonio (IIIC=a+b)		
			a. Resultado por Posición Monetaria		
			b. Resultado por Tenencia de Activos no Monetarios		
			III. Total Hacienda Pública/Patrimonio (III = IIIA + IIIB + IIIC)	14,176,007.19	10,675,791.11
			IV. Total del Pasivo y Hacienda Pública/Patrimonio (IV = III + IVI)	14,569,275.88	11,481,041.76

MTRO. DAVID ALEJANDRO CÓRDOVA DUARTE
DIRECTOR ADMINISTRATIVO

LIC. ARMANDO CASTAÑEDA SANCHEZ
ENCARGADO DE DESPACHO DE
LA COORDINACIÓN ESTATAL DE PROTECCIÓN CIVIL

COORDINACIÓN ESTATAL DE PROTECCIÓN CIVIL

Estado de Actividades

Del 01 de enero al 30 de septiembre de 2023

(Cifras en Pesos)

	2023	2022
INGRESOS Y OTROS BENEFICIOS		
Ingresos de Gestión		
Impuestos	-	-
Cuotas y Aportaciones de Seguridad Social	-	-
Contribuciones de Mejoras	-	-
Derechos	-	-
Productos	-	-
Aprovechamientos	-	-
Ingresos por Venta de Bienes y Prestación de Servicios	-	-
Participaciones, Aportaciones, Convenios, Incentivos Derivados de la Colaboración Fiscal, Fondos Distintos de Aportaciones, Transferencias, Asignaciones, Subsidios y Subvenciones, y Pensiones y Jubilaciones	71,959,933.49	79,315,587.33
Participaciones, Aportaciones, Convenios, Incentivos Derivados de la Colaboración Fiscal y Fondos Distintos de Aportaciones	-	-
Transferencias, Asignaciones, Subsidios y Subvenciones, y Pensiones y Jubilaciones	71,959,933.49	79,315,587.33
Otros Ingresos y Beneficios		
Ingresos Financieros	-	-
Incremento por Variación de Inventarios	-	-
Disminución del Exceso de Estimaciones por Pérdida o Deterioro u Obsolescencia	-	-
Disminución del Exceso de Provisiones	-	-
Otros Ingresos y Beneficios Varios	-	-
Total de Ingresos y Otros Beneficios	71,959,933.49	79,315,587.33
GASTOS Y OTRAS PÉRDIDAS		
Gastos de Funcionamiento	64,935,788.32	68,496,570.62
Servicios Personales	28,893,708.69	34,022,803.05
Materiales y Suministros	29,459,729.66	26,361,941.33
Servicios Generales	6,582,349.97	8,111,826.24
Transferencias, Asignaciones, Subsidios y Otras Ayudas	1,971,035.55	-
Transferencias Internas y Asignaciones al Sector Público	-	-
Transferencias al Resto del Sector Público	-	-
Subsidios y Subvenciones	-	-
Ayudas Sociales	1,971,035.55	-
Pensionamientos y Jubilaciones	-	-
Transferencias a Fideicomisos, Mandatos y Contratos Análogos	-	-
Transferencias a la Seguridad Social	-	-
Donativos	-	-
Transferencias al Exterior	-	-
Participaciones y Aportaciones		
Participaciones	-	-
Aportaciones	-	-
Convenios	-	-
Intereses, Comisiones y Otros Gastos de la Deuda Pública		
Intereses de la Deuda Pública	-	-
Comisiones de la Deuda Pública	-	-
Gastos de la Deuda Pública	-	-
Costo por Coberturas	-	-
Apoyos Financieros	-	-
Otros Gastos y Pérdidas Extraordinarias	1,550,406.79	333,985.82
Estimaciones, Depreciaciones, Deterioros, Obsolescencia y Amortizaciones	1,550,406.79	333,985.82
Provisiones	-	-
Disminución de Inventarios	-	-
Otros Gastos	-	-
Inversión Pública		
Inversión Pública no Capitalizable	-	-
Total de Gastos y Otras Pérdidas	68,457,230.66	68,830,556.44
Resultados del Ejercicio (Ahorro/Desahorro)	502,702.83	10,485,030.89

Bajo protesta de decir verdad declaramos que los Estados Financieros y sus Notas, son razonablemente correctos y son responsabilidad del emisor

MTRO. DAVID ALEJANDRO CORDOVA DUARTE
DIRECTOR ADMINISTRATIVO

LIC. ARMANDO CASTAÑEDA SANCHEZ
ENCARGADO DE DESPACHO DE
LA COORDINACIÓN ESTATAL DE PROTECCIÓN CIVIL

COORDINACIÓN ESTATAL DE PROTECCIÓN CIVIL

Estado de Variación en la Hacienda Pública
Del 01 de enero al 30 de septiembre de 2023

(Cifras en Pesos)

Concepto	Hacienda Pública / Patrimonio Contribuido	Hacienda Pública / Patrimonio Generado de Ejercicios Anteriores	Hacienda Pública / Patrimonio Generado del Ejercicio	Exceso o Insuficiencia en la Actualización de la Hacienda Pública / Patrimonio	Total
Hacienda Pública / Patrimonio Contribuido Neto de 2022	485,213.11				485,213.11
Aportaciones					
Donaciones de Capital	485,213.11				485,213.11
Actualización de la Hacienda Pública/Patrimonio					
Hacienda Pública / Patrimonio Generado Neto de 2022		861,761.26	11,052,339.26		10,190,578.00
Resultados del Ejercicio (Ahorro/Desahorro)			11,052,339.26		11,052,339.26
Resultados de Ejercicios Anteriores		861,761.26			861,761.26
Revalúos					
Reservas					
Rectificaciones de Resultados de Ejercicios Anteriores					
Exceso o Insuficiencia en la Actualización de la Hacienda Pública / Patrimonio Neto de 2022					
Resultado por Posición Monetaria					
Resultado por Tenencia de Activos no Monetarios					
Hacienda Pública / Patrimonio Neto Final de 2022	485,213.11	861,761.26	11,052,339.26		10,675,781.11
Cambios en la Hacienda Pública / Patrimonio Contribuido Neto de 2023					
Aportaciones					
Donaciones de Capital					
Actualización de la Hacienda Pública/Patrimonio					
Variaciones de la Hacienda Pública / Patrimonio Generado Neto de 2023		11,049,852.51	7,549,638.43		3,500,216.08
Resultados del Ejercicio (Ahorro/Desahorro)			3,502,702.83		3,502,702.83
Resultados de Ejercicios Anteriores		11,049,852.51	11,052,339.26		2,488.75
Revalúos					
Reservas					
Rectificaciones de Resultados de Ejercicios Anteriores					
Cambios en el Exceso o Insuficiencia en la Actualización de la Hacienda Pública / Patrimonio Neto de 2023					
Resultado por Posición Monetaria					
Resultado por Tenencia de Activos no Monetarios					
Hacienda Pública / Patrimonio Neto Final de 2023	485,213.11	10,189,091.25	3,502,702.83		14,176,007.19

Bajo protesta de decir verdad, declaramos que los Estados Financieros y sus notas, son razonablemente correctos y son responsabilidad del emisor

 MTRO. DAVID ALEJANDRO CORDOVA DUARTE
 DIRECTOR ADMINISTRATIVO

 LIC. ARMANDO CASTAÑEDA SANCHEZ
 ENCARGADO DE DESPACHO DE
 LA COORDINACIÓN ESTATAL DE PROTECCIÓN CIVIL

COORDINACIÓN ESTATAL DE PROTECCIÓN CIVIL
Estado de Cambios en la Situación Financiera
Del 01 de enero al 30 de septiembre de 2023
(Cifras en Pesos)

	<u>Origen</u>	<u>Aplicación</u>
Activo	1,832,133.22	4,920,367.34
Activo Circulante	281,726.43	2,392,061.66
Efectivo y Equivalentes	0.00	2,392,061.66
Derechos a Recibir Efectivo o Equivalentes	281,726.43	
Derechos a Recibir Bienes o Servicios		
Inventarios		
Almacenes		
Estimación por Pérdida o Deterioro de Activos Circulantes		
Otros Activos Circulantes		
Activo No Circulante	1,550,406.79	2,528,305.68
Inversiones Financieras a Largo Plazo		
Derechos a Recibir Efectivo o Equivalentes a Largo Plazo		
Bienes Inmuebles, Infraestructura y Construcciones en Proceso		2,528,305.68
Bienes Muebles		
Activos Intangibles		
Depreciación, Deterioro y Amortización Acumulada de Bienes	1,550,406.79	
Activos Diferidos		
Estimación por Pérdida o Deterioro de Activos no Circulantes		
Otros Activos no Circulantes		
Pasivo	0.00	411,981.96
Pasivo Circulante	0.00	411,981.96
Cuentas por Pagar a Corto Plazo		411,981.96
Documentos por Pagar a Corto Plazo		
Porción a Corto Plazo de la Deuda Pública a Largo Plazo		
Títulos y Valores a Corto Plazo		
Pasivos Diferidos a Corto Plazo		
Fondos y Bienes de Terceros en Garantía y/o Administración a Corto Plazo		
Provisiones a Corto Plazo		
Otros Pasivos a Corto Plazo		
Pasivo No Circulante	0.00	0.00
Cuentas por Pagar a Largo Plazo		
Documentos por Pagar a Largo Plazo		
Deuda Pública a Largo Plazo		
Pasivos Diferidos a Largo Plazo		
Fondos y Bienes de Terceros en Garantía y/o en Administración a Largo Plazo		
Provisiones a Largo Plazo		
HACIENDA PÚBLICA/PATRIMONIO	11,049,852.51	7,549,636.43
Hacienda Pública/Patrimonio Contribuido	0.00	0.00
Aportaciones		
Donaciones de Capital		
Actualización de la Hacienda Pública/Patrimonio		
Hacienda Pública/Patrimonio Generado	11,049,852.51	7,549,636.43
Resultados del Ejercicio (Ahorro/ Desahorro)		7,549,636.43
Resultados de Ejercicios Anteriores	11,049,852.51	
Revalúos		
Reservas		
Rectificaciones de Resultados de Ejercicios Anteriores		
Excesos o Insuficiencia en la Actualización de la Hacienda Pública/Patrimonio	0.00	0.00
Resultado por Posición Monetaria		
Resultado por Tenencia de Activos no Monetarios		

Bajo protesta de decir verdad declaramos que los Estados Financieros y sus notas, son razonablemente correctos y son responsabilidad del emisor

MTRO. DAVID ALEJANDRO CÓRDOVA DUARTE
DIRECTOR ADMINISTRATIVO

LIC. ARMANDO GASTAÑEDA SANCHEZ
ENCARGADO DE DESPACHO DE
LA COORDINACIÓN ESTATAL DE PROTECCIÓN CIVIL

COORDINACIÓN ESTATAL DE PROTECCIÓN CIVIL

Estado de Flujos de Efectivo

Al 30 de de septiembre de 2023

(Cifras en Pesos)

Concepto	2023	2022
Flujos de Efectivo de las Actividades de Operación		
Origen	71,959,933.49	79,366,891.22
Impuestos	0.00	0.00
Cuotas y Aportaciones de Seguridad Social	0.00	0.00
Contribuciones de mejoras	0.00	0.00
Derechos	0.00	0.00
Productos	0.00	0.00
Aprovechamientos	0.00	0.00
Ingresos por Venta de Bienes y Prestación de Servicios	0.00	0.00
Participaciones, Aportaciones, Convenios, Incentivos Derivados de la Colaboración Fiscal y Fondos Distintos de Aportaciones	0.00	0.00
Transferencias, Asignaciones, Subsidios y Subvenciones, y Pensiones y Jubilaciones	71,959,933.49	79,315,587.33
Otros Orígenes de Operación	0.00	51,303.89
Aplicación	67,039,566.15	68,496,570.62
Servicios Personales	28,893,708.69	34,022,803.05
Materiales y Suministros	29,438,426.86	26,361,941.33
Servicios Generales	6,472,361.97	8,111,826.24
Transferencias Internas y Asignaciones al Sector Público	0.00	0.00
Transferencias al resto del Sector Público	0.00	0.00
Subsidios y Subvenciones	0.00	0.00
Ayudas Sociales	1,971,035.55	0.00
Pensionamientos y Jubilaciones	0.00	0.00
Transferencias a Fideicomisos, Mandatos y Contratos Análogos	0.00	0.00
Transferencias a la Seguridad Social	0.00	0.00
Donativos	0.00	0.00
Transferencias al Exterior	0.00	0.00
Participaciones	0.00	0.00
Aportaciones	0.00	0.00
Convenios	0.00	0.00
Otras Aplicaciones de Operación	264,033.08	0.00
Flujos Netos de Efectivo por Actividades de Operación	4,920,367.34	10,870,320.60
Flujos de Efectivo de las Actividades de Inversión		
Origen	0.00	0.00
Bienes Inmuebles, Infraestructura y Construcciones en Proceso	0.00	0.00
Bienes Muebles	0.00	0.00
Otros Orígenes de Inversión	0.00	0.00
Aplicación	2,528,305.68	8,084,157.74
Bienes Inmuebles, Infraestructura y Construcciones en Proceso	0.00	0.00
Bienes Muebles	2,528,305.68	8,084,157.74
Otras Aplicaciones de Inversión	0.00	0.00
Flujos Netos de Efectivo por Actividades de Inversión	-2,528,305.68	-8,084,157.74
Flujo de Efectivo de las Actividades de Financiamiento		
Origen	0.00	0.00
Endeudamiento Neto	0.00	0.00
Interno	0.00	0.00
Externo	0.00	0.00
Otros Orígenes de Financiamiento	0.00	0.00
Aplicación	0.00	0.00
Servicios de la Deuda	0.00	0.00
Interno	0.00	0.00
Externo	0.00	0.00
Otras Aplicaciones de Financiamiento	0.00	0.00
Flujos netos de Efectivo por Actividades de Financiamiento	0.00	0.00
Incremento/Disminución Neta en el Efectivo y Equivalentes al Efectivo	2,392,061.66	2,786,162.86
Efectivo y Equivalentes al Efectivo al Inicio del Ejercicio	3,015,609.25	229,446.39
Efectivo y Equivalentes al Efectivo al Final del Ejercicio	5,407,670.91	3,015,609.25

Bajo protesta de decir verdad declaramos que los Estados Financieros y sus Notas, son razonablemente correctos y son responsabilidad del emisor

MTRO. DAVID ALEJANDRO CÓRDOVA DUARTE
DIRECTOR ADMINISTRATIVO

LIC. ARMANDO CASTAÑEDA SANCHEZ
ENCARGADO DE DESPACHO DE
LA COORDINACIÓN ESTATAL DE PROTECCIÓN CIVIL

COORDINACIÓN ESTATAL DE PROTECCIÓN CIVIL

Estado Analítico del Activo

Del 01 de enero al 30 de septiembre de 2023

(Cifras en Pesos)

Concepto	Saldo Inicial 1	Cargos del Periodo 2	Abonos del Periodo 3	Saldo Final 4 (1+2-3)	Variación del Periodo (4-1)
ACTIVO	11,481,041.76	151,503,613.00	148,415,378.88	14,569,275.88	3,088,234.12
Activo Circulante	3,547,674.52	148,975,307.32	146,864,972.09	5,658,009.75	2,110,335.23
Efectivo y Equivalentes	3,015,609.25	46,292,083.97	43,900,022.31	5,407,670.91	2,392,061.66
Derechos a Recibir Efectivo o Equivalentes	532,065.27	102,683,223.35	102,964,949.78	250,338.84	-281,726.43
Derechos a Recibir Bienes o Servicios	0.00	0.00	0.00	0.00	0.00
Inventarios	0.00	0.00	0.00	0.00	0.00
Almacenes	0.00	0.00	0.00	0.00	0.00
Estimación por Pérdida o Deterioro de Activos Circulantes	0.00	0.00	0.00	0.00	0.00
Otros Activos Circulantes				0.00	0.00
Activo No Circulante	7,933,367.24	2,528,305.68	1,550,406.79	8,911,266.13	977,898.89
Inversiones Financieras a Largo Plazo	0.00	0.00	0.00	0.00	0.00
Derechos a Recibir Efectivo o Equivalentes a Largo Plazo	0.00	0.00	0.00	0.00	0.00
Bienes Inmuebles, Infraestructura y Construcciones en Proceso	0.00	0.00	0.00	0.00	0.00
Bienes Muebles	8,749,464.19	2,528,305.68	0.00	11,277,769.87	2,528,305.68
Activos Intangibles	50,000.00	0.00	0.00	50,000.00	0.00
Depreciación, Deterioro y Amortización Acumulada de Bienes	-866,096.95	0.00	1,550,406.79	-2,416,503.74	-1,550,406.79
Activos Diferidos	0.00	0.00	0.00	0.00	0.00
Estimación por Pérdida o Deterioro de Activos no Circulantes	0.00	0.00	0.00	0.00	0.00
Otros Activos no Circulantes	0.00	0.00	0.00	0.00	0.00

Bajo protesta de decir verdad declaramos que los Estados Financieros y sus Notas, son razonablemente correctos y son responsabilidad del emisor

 MTRO. DAVID ALEJANDRO CÓRDOVA DUARTE
 DIRECTOR ADMINISTRATIVO

 LIC. ARMANDO CASTAÑEDA SANCHEZ
 ENCARGADO DE DESPACHO DE
 LA COORDINACIÓN ESTATAL DE PROTECCIÓN CIVIL

COORDINACIÓN ESTATAL DE PROTECCIÓN CIVIL

Estado Analítico de la Deuda y Otros Pasivos

Del 01 de enero al 30 de septiembre de 2023

(Cifras en Pesos)

DENOMINACIÓN DE LAS DEUDAS	MONEDA DE CONTRATACIÓN	INSTITUCIÓN O PAÍS ACREEDOR	SALDO INICIAL DEL PERIODO	SALDO FINAL DEL PERIODO
DEUDA PÚBLICA				
Corto Plazo				
Deuda Interna	0.00	0.00	0.00	0.00
Instituciones de Crédito	0.00	0.00	0.00	0.00
Títulos y Valores	0.00	0.00	0.00	0.00
Arrendamientos Financieros	0.00	0.00	0.00	0.00
Deuda Externa	0.00	0.00	0.00	0.00
Organismos Financieros Internacionales	0.00	0.00	0.00	0.00
Deuda Bilateral	0.00	0.00	0.00	0.00
Títulos y Valores	0.00	0.00	0.00	0.00
Arrendamientos Financieros	0.00	0.00	0.00	0.00
<i>Subtotal Corto Plazo</i>	0.00	0.00	0.00	0.00
Largo Plazo	0.00	0.00	0.00	0.00
Deuda Interna	0.00	0.00	0.00	0.00
Instituciones de Crédito	0.00	0.00	0.00	0.00
Títulos y Valores	0.00	0.00	0.00	0.00
Arrendamientos Financieros	0.00	0.00	0.00	0.00
Deuda Externa	0.00	0.00	0.00	0.00
Organismos Financieros Internacionales	0.00	0.00	0.00	0.00
Deuda Bilateral	0.00	0.00	0.00	0.00
Títulos y Valores	0.00	0.00	0.00	0.00
Arrendamientos Financieros	0.00	0.00	0.00	0.00
<i>Subtotal Largo Plazo</i>	0.00	0.00	0.00	0.00
Otros Pasivos	0.00	0.00	805,250.65	393,268.69
Total Deuda y Otros Pasivos	0.00	0.00	805,250.65	393,268.69

Bajo protesta de decir verdad declaramos que los Estados Financieros y sus Notas, son razonablemente correctos y son responsabilidad del emisor

MTRO. DAVID ALEJANDRO CÓRDOVA DUARTE
DIRECTOR ADMINISTRATIVO

LIC. ARMANDO CASTAÑEDA SANCHEZ
ENCARGADO DE DESPACHO DE
LA COORDINACIÓN ESTATAL DE PROTECCIÓN CIVIL

COORDINACIÓN ESTATAL DE PROTECCIÓN CIVIL
Informe Analítico de la Deuda Pública y Otros Pasivos - LDF
Del 01 de enero al 30 de septiembre de 2023

(PESOS)

Denominación de la Deuda Pública y Otros Pasivos (c)	Saldo al 31 de diciembre de 2022(d)	Disposiciones del Periodo (e)	Amortizaciones del Periodo (f)	Revaluaciones, Reclasificaciones y Otros Ajustes (g)	Saldo Final del Periodo (h) $h=d+e-f+g$	Pago de Intereses del Periodo (i)	Pago de Comisiones y demás costos asociados durante el Periodo (j)
1. Deuda Pública (1=A+B)							
A. Corto Plazo (A=a1+a2+a3)							
a1) Instituciones de Crédito							
a2) Títulos y Valores							
a3) Arrendamientos Financieros							
B. Largo Plazo (B=b1+b2+b3)							
b1) Instituciones de Crédito							
b2) Títulos y Valores							
b3) Arrendamientos Financieros							
2. Otros Pasivos	805,250.65				395,268.69		
3. Total de la Deuda Pública y Otros Pasivos (3=1+2)	805,250.65				395,268.69		
4. Deuda Contingente 1 (informativo)							
A. Deuda Contingente 1							
B. Deuda Contingente 2							
C. Deuda Contingente XX							
5. Valor de Instrumentos Bono Cupón Cero 2 (informativo)							
A. Instrumento Bono Cupón Cero 1							
B. Instrumento Bono Cupón Cero 2							
C. Instrumento Bono Cupón Cero XX							

Se refiere a cualquier Financiamiento sin fuente o garantía de pago definida, que sea asumida de manera solidaria o subsidiaria por las Entidades Federativas con sus Municipios, organismos descentralizados y empresas de participación estatal mayoritaria y fideicomisos, locales o municipales, y por los Municipios con sus respectivos organismos descentralizados y empresas de participación municipal mayoritaria.
 Se refiere al valor del Bono Cupón Cero que respalda el pago de los créditos asociados al mismo (Activo).

1

2

Obligaciones a Corto Plazo (k)	Monto Contratado (l)	Plazo Pactado (m)	Tasa de Interés (n)	Comisiones y Costos Relacionados (o)	Tasa Efectiva (p)
6. Obligaciones a Corto Plazo (Informativo)					
A. Crédito 1					
B. Crédito 2					
C. Crédito XX					

MTR. DAVID ALEJANDRO CÓRDOVA DUARTE
 DIRECTOR ADMINISTRATIVO

LIC. ARMANDO CASTAÑEDA SANCHEZ
 ENCARGADO DE DESPACHO DE
 LA COORDINACIÓN ESTATAL DE PROTECCIÓN CIVIL

4

COORDINACIÓN ESTATAL DE PROTECCIÓN CIVIL
Informe Analítico de Obligaciones Diferentes de Financiamientos – LDF
Del 01 de enero al 30 de septiembre de 2023
(PESOS)

Denominación de las Obligaciones Diferentes de Financiamiento (c)	Fecha del Contrato (d)	Fecha de inicio de operación del proyecto (e)	Fecha de vencimiento (f)	Monto de la inversión pactado (g)	Plazo pactado (h)	Monto promedio mensual del pago de la contraprestación (i)	Monto promedio mensual del pago de la contraprestación correspondiente al pago de inversión (j)	Monto pagado de la inversión actualizado al XX de XXXXXX de 2023 (k)	Monto pagado de la inversión actualizado al XX de XXXXXX de 2023 (l)	Saldo pendiente por pagar de la inversión al XX de XXXXXX de 2023 (m = g - l)
"Nada que informar en este apartado"										
A. Asociaciones Público Privadas (APP's) (A=a+b+c+d)										
a) APP 1										
b) APP 2										
c) APP 3										
d) APP XX										
B. Otros Instrumentos (B=a+b+c+d)										
a) Otro Instrumento 1										
b) Otro Instrumento 2										
c) Otro Instrumento 3										
d) Otro Instrumento XX										
C. Total de Obligaciones Diferentes de Financiamiento (C=A+B)										

MTRO. DAVID ALEJANDRO CÓRDOVA DUARTE
DIRECTOR ADMINISTRATIVO

LIC. ARMANDO CASTAÑEDA SANCHEZ
ENCARGADO DE DESPACHO DE
LA COORDINACIÓN ESTATAL DE PROTECCIÓN CIVIL





COORDINACIÓN ESTATAL DE PROTECCIÓN CIVIL

Informe sobre Pasivos Contingentes

Al 30 de de septiembre de 2023

A Corto Plazo

"Nada que informar en este apartado"

A Mediano Plazo

"Nada que informar en este apartado"

A Largo Plazo

"Nada que informar en este apartado"

Bajo protesta de decir verdad declaramos que los Estados Financieros y sus Notas, son razonablemente correctos y son responsabilidad del emisor



MTRO. DAVID ALEJANDRO CÓRDOVA DUARTE
DIRECTOR ADMINISTRATIVO

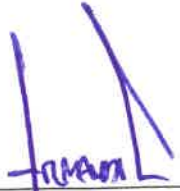

LIC. ARMANDO CASTAÑEDA SANCHEZ
ENCARGADO DE DESPACHO DE
LA COORDINACIÓN ESTATAL DE PROTECCIÓN CIVIL

**Sistema Estatal de Evaluación
Notas a los Estados Financieros
COORDINACION ESTATAL DE PROTECCION CIVIL
Al 30 de septiembre del 2023
(PESOS)**

Con el propósito de dar cumplimiento a los artículos 46 y 49 de la Ley General de Contabilidad Gubernamental, los entes públicos deberán acompañar notas a los estados financieros cuyos rubros así lo requieran teniendo presente los postulados de revelación suficiente e importancia relativa con la finalidad, que la información sea de mayor utilidad para los usuarios.

A continuación, se presentan los tres tipos de notas que acompañan a los estados, a saber:

- a) Notas de desglose;
- b) Notas de memoria (cuentas de orden), y
- c) Notas de gestión administrativa.

A. NOTAS DE DESGLOSE

I) NOTAS AL ESTADO DE SITUACION FINANCIERA

ACTIVO

Efectivo y Equivalentes

Al 30 de septiembre del 2023, el rubro de efectivo y equivalentes se integra de la siguiente manera:

Número de cuenta	Descripción	Saldo al 30 de septiembre del 2023
1112-4-001	Banco Mercantil Del Norte S.A. Cta. 1196974023	4,436,913.23
1112-4-002	Banco Mercantil Del Norte S.A. Cta. 1196974032	703,150.7
1112-5-001	Banco BBVA México S.A	267,607.49
1119-1-001	Crédito al Salario o Subsidio al Empleo	-0.51
	Total efectivo y equivalentes	\$5,407,670.91

Las cuentas anteriores son de disposición inmediata, a la fecha del 30 de septiembre de 2023, la Coordinación Estatal de Protección Civil no ostenta cuentas de inversión.

La cuenta Banco Santander 65507110628 fue cancelada, el recurso fue migrado a la cuenta Banco BBVA México S.A, cuenta que es manejada para administrar precisamente los montos relacionados a Protección Civil, por lo cual debe de contener saldo suficiente para afrontar los eventos y contingencias relacionadas con el fin principal de la Coordinación.

En cuanto a la cuenta de Banco Mercantil Del Norte S.A. Cta. 1196974023, fue apertura con funciones señaladas como Fondo Revolvante para el manejo de recursos FOPREDENES, así como pago de honorarios fiduciarios y aportación inicial.

Por otra parte, la cuenta Banco Mercantil del Norte S.A Cta. 1196974032, fue apertura con funciones señaladas como Fondo Revolvante para el manejo de recursos del Fondo de Desastres Naturales del Estado de Sonora (FONDES).

Sistema Estatal de Evaluación
Notas a los Estados Financieros
COORDINACION ESTATAL DE PROTECCION CIVIL
Al 30 de septiembre del 2023
(PESOS)

Derechos a recibir Efectivo y Equivalentes y Bienes o Servicios a Recibir

Al 30 de septiembre de 2023, el rubro de efectivo y equivalentes se integra de la siguiente manera:

Número de cuenta	Descripción	Saldo al 30 de septiembre del 2023
122-01-002	Nomina GES	170,785.60
1123	Deudores Diversos por cobrar a corto plazo	79,553.24
	Total efectivo y equivalentes	\$ 250,338.84

En cuanto a la cuenta Nomina GES, es una cuenta contable virtual, mediante la cual se realizan los registros contables de la nómina de esta Coordinación, misma que es manejada por la Subsecretaría de Recursos Humanos, y su saldo al cierre de mes, representa las retenciones de ISR pendientes de enterar al SAT, las cuales se enteran a más tardar el día 17 del mes siguiente.

En cuanto al saldo de deudores está integrado por recursos otorgados pendientes de comprobar por el servidor público, los cuales se desglosan a detalle:

Descripción	Antigüedad de saldo				Total	Fecha de origen del saldo
	90 días	180 días	Menor/Igual 365 días	Mayor a 365 días		
Córdova Jiménez Ashly	-\$100.00				-\$100.00	31/08/2023
Hernández Meranza Jesús Antonio	\$5.00				\$5.00	31/08/2023
Madrid Duran Jesús Heberto	\$2,400.00				\$2,400.00	26/09/2023
Madrid Duran Jesús Heberto	\$3,000.00				\$3,000.00	29/09/2023
Aguilar Bautista Luis Ángel	\$2,100.00				\$2,100.00	29/09/2023
Valenzuela Avilés Orlando	\$2,100.00				\$2,100.00	12/09/2023
Camacho López Damary	\$2,100.00				\$2,100.00	26/09/2023
Ávila Cabreros Román	\$2,100.00				\$2,100.00	29/09/2023
Valenzuela Torres Jesús Fabian	\$4,800.00				\$4,800.00	18/08/2023
Valenzuela Torres Jesús Fabian	\$2,600.00				\$2,600.00	24/08/2023
Córdova Duarte David Alejandro	\$1,700.00				\$1,700.00	28/09/2023
López Badilla Javier Arturo	\$2,100.00				\$2,100.00	26/09/2023
Camarena Yescas Raúl Alonso	\$2,950.00				\$2,950.00	29/09/2023
Herrera Martínez Sylvana	\$2,100.00				\$2,100.00	26/09/2023
Organista Quino Ramiro	\$2,100.00				\$2,100.00	18/09/2023

Sistema Estatal de Evaluación
Notas a los Estados Financieros
COORDINACION ESTATAL DE PROTECCION CIVIL
Al 30 de septiembre del 2023
(PESOS)

Organista Quino Ramiro	\$2,100.00				\$2,100.00	30/08/2023
Villela Moreno Héctor Enrique	\$1,250.00				\$1,250.00	01/09/2023
Villela Moreno Héctor Enrique	\$2,100.00				\$2,100.00	11/09/2023
Villela Moreno Héctor Enrique	\$1,250.00				\$1,250.00	18/09/2023
Villela Moreno Héctor Enrique	\$2,100.00				\$2,100.00	21/09/2023
Álvarez León Adriana	\$2,100.00				\$2,100.00	26/09/2023
Sandoval Enríquez Chazim	\$2,100.00				\$2,100.00	12/09/2023
Quiroga Munguía Rodolfo	\$2,100.00				\$2,100.00	14/09/2023
Sauceda Salas Rodolfo	\$2,100.00				\$2,100.00	12/09/2023
Rodríguez Vergara Mayra Denisse	\$2,100.00				\$2,100.00	16/09/2023
Valenzuela Tapia Emanuel	\$2,100.00				\$2,100.00	11/09/2023
Valenzuela Tapia Emanuel	\$2,100.00				\$2,100.00	26/09/2023
Torres Coronado Marina Alejandra	\$2,100.00				\$2,100.00	12/09/2023
Murillo Anaya Guillermo	\$2,100.00				\$2,100.00	26/09/2023
Velázquez Martínez Oscar Rene	\$2,100.00				\$2,100.00	29/09/2023
Félix Martínez Cinthya Carmina	\$2,100.00				\$2,100.00	22/09/2023
Félix Martínez Cinthya Carmina	\$2,100.00				\$2,100.00	26/09/2023
Zahid Joaquín León Rojas	\$2,100.00				\$2,100.00	26/09/2023
Zahid Joaquín León Rojas	\$1,700.00				\$1,700.00	29/09/2023
Chávez Campos Abel Tadeo	\$1,700.00				\$1,700.00	26/09/2023
Encinas Duarte Ramon Alonso	\$1,700.00				\$1,700.00	26/09/2023
López Valdez Reyna Isela	\$2,100.00				\$2,100.00	26/09/2023
Morfin Cañez Mariela	\$2,100.00				\$2,100.00	12/09/2023
Padilla Hoyos Nicole	\$2,100.00				\$2,100.00	30/08/2023
*	-\$1.76				-\$1.76	
TOTAL	\$79,553.24				\$79,553.24	

* Cifra representa importe acumulado por saldos por importes menores en centavos por faltantes de comprobar y reintegros con excedentes.

Bienes disponibles para su transformación o Consumo (Inventarios)

A la fecha de este informe no presenta saldos en este rubro.

Inversiones Financieras

**Sistema Estatal de Evaluación
Notas a los Estados Financieros
COORDINACION ESTATAL DE PROTECCION CIVIL
Al 30 de septiembre del 2023
(PESOS)**

La Coordinación Estatal de Protección Civil no administra a la fecha de este informe, fideicomisos con estructura orgánica ni sin estructura orgánica, de igual manera a la fecha y por la prioridad de tener disponibles los recursos en cuentas bancarias destinado a la cobertura de desastres y contingencias, no cuenta con inversiones financieras.

h

f

h

**Sistema Estatal de Evaluación
Notas a los Estados Financieros
COORDINACION ESTATAL DE PROTECCION CIVIL
Al 30 de septiembre del 2023
(PESOS)**

Bienes Muebles, Inmuebles e Intangibles

La Coordinación Estatal de Protección Civil, incluye en su contabilidad bienes muebles e inmuebles, los cuales fueron donados mediante oficio DGBDE-187/19 con fecha del 21 de febrero de 2019, por contrato de donación celebrado entre la Coordinación Estatal de Protección Civil y el Gobierno del Estado de Sonora. De dichos activos, algunos ya fueron dados de baja una vez aprobado por la Junta Directiva de la CEPC, y de igual forma, se han adquirido nuevos activos, quedando integrado los bienes muebles, inmuebles e intangibles de la CEPC al 30 de septiembre del 2023 de la siguiente manera:

1240	BIENES MUEBLES	\$11,277,769.87
1241	MOBILIARIO Y EQUIPO DE ADMINISTRACIÓN	\$2,065,676.42
1242	MOBILIARIO Y EQUIPO EDUCACIONAL Y RECREATIVO	\$130,487.51
1243	EQUIPO E INSTRUMENTAL MÉDICO Y DE LABORATORIO	\$1.15
1244	VEHÍCULOS Y EQUIPO DE TRANSPORTE	\$7,867,359.11
1246	MAQUINARIA, OTROS EQUIPOS Y HERRAMIENTAS	\$1,214,245.68
1250	ACTIVOS INTANGIBLES	\$50,000.00
1251	SOFTWARE	\$50,000.00

Los importes reflejados en contabilidad, fueron determinados en coordinación con el departamento de recursos materiales, parque vehicular, y contabilidad, basándose en importes de adquisición, valores comerciales, tiempo transcurrido, estado actual de los bienes, entre otros, y dichos resultados fueron puestos a consideración de la dirección administrativa y la coordinación.

La depreciación es aplicada de acuerdo a vida útil o porcentajes de depreciación, deterioro o amortización utilizados en los diferentes tipos de activos, de acuerdo los Parámetros de Estimación de Vida Útil emitidos por el CONAC en la "Guía de Vida Útil Estimada y Porcentajes de Depreciación.

**Sistema Estatal de Evaluación
Notas a los Estados Financieros
COORDINACION ESTATAL DE PROTECCION CIVIL
Al 30 de septiembre del 2023
(PESOS)**

A la fecha de este informe, la depreciación del ejercicio actual de activos fijos se integra de la siguiente manera:

Cuenta Contable	Descripción	Importe	Vida Útil	Tasa de Dep'n Anual
1263-1-001	Dep'n Acumulada del Equipo de Transporte	\$1,048,721.55	4 años	25%
1263-1-002	Dep'n Acumulada de Muebles de Oficina y Estantería	\$48,345.47	10 años	10%
1263-1-003	Dep'n Acumulada de Equipo de Cómputo y de Tecnologías de la Información	\$250,900.61	3.33 años	30%
1263-1-004	Dep'n Acumulada de Sistemas de Aire Acondicionado, Calefacción y de Refrigeración Industrial y Comercial	\$11,472.35	10 años	10%
1263-1-005	Dep'n Acumulada de Equipo de Comunicación y Telecomunicación	\$19,886.71	10 años	10%
1263-1-006	Dep'n Acumulada de Herramientas y Maquinas-Herramientas	\$18,115.05	10 años	10%
1263-1-007	Dep'n Acumulada de Otros Mobiliarios y Equipos de Administración	\$5,249.66	10 años	10%
1263-1-008	Dep'n Acumulada de Cámara Fotográficas y de Video	\$26,011.87	3 años	33%
1263-1-009	Dep'n Acumulada de Maquinaria y Equipo Eléctrico y Electrónico	\$37,757.14	10 años	10%
1263-1-010	Dep'n Acumulada de Equipo Aeroespacial	\$83,946.38	5 años	20%
	Total de depreciación del 1ro de enero al 30 de septiembre 2023	\$1,550,406.79		

A

1

/

**Sistema Estatal de Evaluación
Notas a los Estados Financieros
COORDINACION ESTATAL DE PROTECCION CIVIL
Al 30 de septiembre del 2023
(PESOS)**

A la fecha de este informe, la depreciación acumulada de activos fijos se integra de la siguiente manera:

Cuenta Contable	Descripción	Importe	Vida Útil	Tasa de Dep'n Anual
1263-1-001	Dep'n Acumulada del Equipo de Transporte	\$1,467,084.62	4 años	25%
1263-1-002	Dep'n Acumulada de Muebles de Oficina y Estantería	\$99,188.34	10 años	10%
1263-1-003	Dep'n Acumulada de Equipo de Cómputo y de Tecnologías de la Información	\$592,401.96	3.33 años	30%
1263-1-004	Dep'n Acumulada de Sistemas de Aire Acondicionado, Calefacción y de Refrigeración Industrial y Comercial	\$23,517.20	10 años	10%
1263-1-005	Dep'n Acumulada de Equipo de Comunicación y Telecomunicación	\$22,991.54	10 años	10%
1263-1-006	Dep'n Acumulada de Herramientas y Maquinas-Herramientas	\$32,544.79	10 años	10%
1263-1-007	Dep'n Acumulada de Otros Mobiliarios y Equipos de Administración	\$9,943.07	10 años	10%
1263-1-008	Dep'n Acumulada de Cámara Fotográficas y de Video	\$31,716.99	3 años	33%
1263-1-009	Dep'n Acumulada de Maquinaria y Equipo Eléctrico y Electrónico	\$42,691.73	10 años	10%
1263-1-010	Dep'n Acumulada de Equipo Aeroespacial	\$94,423.50	5 años	20%
	Total de depreciación acumulada al 30 de septiembre 2023	\$2,416,503.74		

Estimaciones y Deterioros

A la fecha de este informe, la Coordinación Estatal de Protección Civil, no cuenta con estimación de cuentas incobrables, deterioro de activos biológicos y cualquier otra que aplique.

Otros Activos

La Coordinación Estatal de Protección Civil no cuenta con Otros Activos que declarar.

Sistema Estatal de Evaluación
Notas a los Estados Financieros
COORDINACION ESTATAL DE PROTECCION CIVIL
Al 30 de septiembre del 2023
(PESOS)

PASIVOCuentas y documentos por pagar

Al 30 de septiembre de 2023, el rubro de Cuentas y documentos por pagar, se integra de la siguiente manera:

Cuentas por Pagar a Corto Plazo al 30 de septiembre del 2023		
2110	CUENTAS POR PAGAR A CORTO PLAZO	\$ 393,268.69
2111	SERVICIOS PERSONALES POR PAGAR A CORTO PLAZO	0
2112	Proveedores por Pagar a Corto Plazo	\$ 144,088.46
2117	RETENCIONES Y CONTRIBUCIONES POR PAGAR A CORTO PLAZO	\$ 249,180.23

De las cuentas anteriormente mencionadas, el saldo de pasivos está integrado como se desglosa a detalle:

Descripción	Antigüedad del saldo				Total	Fecha de origen del saldo
	90 días	180 días	Menor/Igual a 365 días	Mayor a 365 días		
PROVEEDORES POR PAGAR A CORTO PLAZO	\$ 144,088.46			-	\$ 144,088.46	
ESTACION DEC VERACRUZ S.A. DE C.V.	\$ 0.04				\$ 0.04	30/09/2023
JOSE RODOLFO TOLANO MARQUEZ	\$ 0.04				\$ 0.04	30/09/2023
ARIAN MANUEL CAMACHO ROMERO	\$ 4,988.20				\$ 4,988.20	30/09/2023
ENELDA GUADALUPE RAMOS SALAZAR	\$ 21,302.80				\$ 21,302.80	30/09/2023
TELEFONOS DE MEXICO SAB DE CV	-\$ 32.00				-\$ 32.00	30/09/2023
DIARIO LA EXPRESION SA DE CV	\$ 105,000.00				\$ 105,000.00	30/09/2023
SERVICIOS FINANCIEROS Y BANCARIOS	\$ 12,960.62				\$ 12,960.62	30/09/2023
SEBASTIAN GALVAN CHAVEZ	\$ 10.76				\$ 10.76	30/09/2023

Sistema Estatal de Evaluación
Notas a los Estados Financieros
COORDINACION ESTATAL DE PROTECCION CIVIL
Al 30 de septiembre del 2023
(PESOS)

PENAS, MULTAS, ACCESORIOS Y ACTUALIZACIONES	-\$ 142.00				-\$ 142.00	30/09/2023
RETENCIONES Y CONTRIBUCIONES POR PAGAR A CORTO PLAZO	\$ 249,180.23	-	-	-	\$ 249,180.23	
Retenciones de ISR	\$ 10,511.29				\$ 10,511.29	30/09/2023
Retenciones de ISR por sueldos	\$ 215,233.62				\$ 215,233.62	30/09/2023
Retenciones de IVA	\$ 23,435.32				\$ 23,435.32	30/09/2023

En cuanto al importe de proveedores está integrado por pagos pendientes a proveedores.

El importe de las retenciones, estas corresponden a ISR por sueldos, de la nómina normal del mes de junio, así como el ISR y el IVA retenido por concepto de pago a contrato de servicio de limpieza a oficinas de esta Coordinación Estatal, mismas que se enteran ante el SAT a más tardar el día 17 del mes siguiente a la fecha de pago de la nómina, así como en el caso de ISR e IVA por pago de factura de servicios de limpieza.

Fondos de Bienes de Terceros en Administración y/o en Garantía a corto y largo plazo

A la fecha no se cuenta con Fondos de Bienes de Terceros en Administración y/o en Garantía a corto y largo plazo.

Pasivos Diferidos y otros

La Coordinación Estatal de Protección Civil no se encuentra sujeta aún a algún pasivo diferido dada su reciente creación.

**Sistema Estatal de Evaluación
Notas a los Estados Financieros
COORDINACION ESTATAL DE PROTECCION CIVIL
Al 30 de septiembre del 2023
(PESOS)**

II) NOTAS AL ESTADO DE ACTIVIDADES

Ingresos de Gestión

La Coordinación Estatal de Protección Civil, a la fecha de este informe, no ha obtenido ingresos por rubros de impuestos, cuotas y aportaciones de seguridad social, contribuciones de mejoras, derechos, productos, aprovechamientos, y de ingresos por venta de bienes y prestación de servicios.

Participaciones, Aportaciones, Convenios, Incentivos Derivados de la Colaboración Fiscal, Fondos Distintos de Aportaciones, Transferencias, Asignaciones, Subsidios y Subvenciones, y Pensiones y Jubilaciones

Los ingresos percibidos por la Coordinación Estatal de Protección Civil han sido subsidiados por la Secretaría de Gobierno, la cual ha designado \$83,720,582.00 para el Ejercicio del 2023 a esta entidad. A la fecha de este informe, por concepto de Transferencias, Asignaciones, Subsidios y Otras Ayudas, la CEPC ha recibido los siguientes ingresos:

TRANSFERENCIAS, ASIGNACIONES, SUBSIDIOS Y OTRAS AYUDAS		
4220	TRANSFERENCIAS, ASIGNACIONES, SUBSIDIOS Y OTRAS AYUDAS	\$71,959,933.49
4221	TRANSFERENCIAS INTERNAS Y ASIGNACIONES DEL SECTOR PUBLICO	\$71,959,933.49

A

H

↗

**Sistema Estatal de Evaluación
Notas a los Estados Financieros
COORDINACION ESTATAL DE PROTECCION CIVIL
Al 30 de septiembre del 2023
(PESOS)**

Los cuales, están integrados de la siguiente manera:

Concepto	Ingreso al 30 de septiembre 2023
Subsidios Mensuales	5,383,779.36
Ingresos por concepto de ampliaciones	4,573,350.80
Ingresos por concepto de nómina	28,850,991.41
Ingresos para recursos de FOPREDENES	16,919,982.80
Ingresos para recursos de FONDES	16,231,829.12
Total de ingresos	\$71,959,933.49

Es importante mencionar, que, de los ingresos anteriormente descritos, se reciben en la cuenta bancaria de la CEPC, lo correspondiente a subsidios mensuales y ampliaciones presupuestales tramitadas por esta CEPC. En el caso de los ingresos por concepto de nómina, se maneja un registro virtual en una cuenta bancaria, ya que la nómina la procesa la Subsecretaría de Recursos Humanos, y ellos son los que se encargan de dispersar la nómina. En el rubro de otros ingresos, se refleja el ingreso a las cuentas bancaria como fondo Revolvente (FOPREDENES y FONDES).

De igual forma, a la fecha de este informe, se han recibido los subsidios mensuales de enero, febrero, marzo, abril, mayo, junio, julio, agosto y septiembre 2023.

**Sistema Estatal de Evaluación
Notas a los Estados Financieros
COORDINACION ESTATAL DE PROTECCION CIVIL
Al 30 de septiembre del 2023
(PESOS)**

Otros Ingresos y Beneficios

A la fecha de este informe, la CEPC no cuenta con ingresos por concepto de "Ingresos Financieros, Incremento por Variación de Inventarios, Disminución del Exceso de Estimaciones por Pérdida o Deterioro u Obsolescencia, Disminución del Exceso de Provisiones, y de Otros Ingresos y Beneficios Varios".

Gastos y Otras Pérdidas

A la fecha de este informe, la CEPC cuenta con gastos y otras pérdidas, las cuales se componen de la siguiente manera:

GASTOS Y OTRAS PÉRDIDAS	
Gastos de Funcionamiento	\$64,935,788.32
Servicios Personales	28,893,708.69
Materiales y Suministros	29,459,729.66
Servicios Generales	6,582,349.97
Transferencias, Asignaciones, Subsidios y Otras Ayudas	1,971,035.55
Participaciones y Aportaciones	-
Intereses, Comisiones y Otros Gastos de la Deuda Pública	-
Otros Gastos y Pérdidas Extraordinarias	\$1,550,406.79
Estimaciones, Depreciaciones, Deterioros, Obsolescencia y Amortizaciones	1,550,406.79
Inversión Pública	-
Total de Gastos y Otras Pérdidas	\$68,475,230.66

De las cifras anteriormente descritas, el rubro de Gastos de Funcionamiento, se encuentra conformada principalmente por el rubro de Servicios Generales (5120) 29,459,729.66, el cual se encuentra conformado por pagos de servicios básicos y contratos necesarios para llevar a cabo la operatividad de esta Coordinación, seguido de Servicios personales (5110) \$ 28,893,708.69, el cual, corresponde al pago de nómina al personal de esta Coordinacion Estatal.

**Sistema Estatal de Evaluación
Notas a los Estados Financieros
COORDINACION ESTATAL DE PROTECCION CIVIL
Al 30 de septiembre del 2023
(PESOS)**

III) NOTAS AL ESTADO DE VARIACION EN LA HACIENDA PÚBLICA

Modificaciones al patrimonio contribuido por tipo, naturaleza y monto

Como se menciona en la nota de bienes muebles, inmuebles e intangibles, se reconoce en los registros contables un importe de \$ 485,213.11 correspondiente a donaciones de Activos Fijos a esta Coordinación Estatal de Protección Civil por parte del Gobierno del Estado de Sonora, de igual forma se han realizado bajas y altas de activos, reflejadas en el importe mencionado.

Monto y procedencia de los recursos que modifican al patrimonio generado

En el apartado de variaciones de la hacienda pública / patrimonio generado 2023, se reflejan resultados de ejercicio actual y anteriores.

IV) NOTAS AL ESTADO DE FLUJOS DE EFECTIVO

Efectivo y Equivalentes

El análisis de los saldos inicial y final que figuran en la última parte del Estado de Flujos de Efectivo en la cuenta de efectivo y equivalentes es como sigue:

	2023 (A la fecha del informe)	2022 (Inicial 2022)
Efectivo en Bancos –Tesorería	5,407,670.91	3,015,609.25
Efectivo en Bancos- Dependencias	0	0
Inversiones temporales (hasta 3 meses)	0	0
Fondos con afectación específica	0	0
Depósitos de fondos de terceros y otros	0	0
Total de Efectivo y Equivalentes	5,407,670.91	3,015,609.25

b

A

/

Sistema Estatal de Evaluación
Notas a los Estados Financieros
COORDINACION ESTATAL DE PROTECCION CIVIL
Al 30 de septiembre del 2023
(PESOS)

Adquisiciones de bienes muebles e inmuebles

En el tercer trimestre se han realizado altas de activos fijos por un importe de \$2,284,406.21 el cual se detalla a continuación:

1246-7-001	Herramientas y Maquinas-Herramientas	19,997.01
1246-4-56401	Sistemas de Aire acondicionado, calefacción y de refrigeración	27,077.88

Conciliación de los Flujos de Efectivo Netos de las Aplicaciones de Operación y los saldos de Resultados del Ejercicio

	2023	2022
Ahorro/Desahorro antes de rubros Extraordinarios	\$ 3,502,702.83	\$ 11,052,339.26
<i>Movimientos de partidas (o rubros) que no afectan al efectivo.</i>	0	0
Depreciación	2,416,507.74	866,096.95
Amortización	0	0
Incrementos en las provisiones	0	0
Incremento en inversiones producido por revaluación	0	0
Ganancia/pérdida en venta de propiedad, planta y equipo	0	0
Incremento en cuentas por cobrar	170,785.60	515,407.34
Incrementos en bienes intangibles	\$0	\$0
Incrementos en cuentas por pagar	393,268.69	805,250.65

Sistema Estatal de Evaluación
Notas a los Estados Financieros
COORDINACION ESTATAL DE PROTECCION CIVIL
Al 30 de septiembre del 2023
(PESOS)

Análisis de cómo se obtiene, dentro del apartado Flujo de Efectivo de las Actividades de Financiamiento, dentro de Aplicación, el concepto "Otras aplicaciones de financiamiento"

(+)	ORIGENES	71,959,933.49	
	Productos	0	
	Ingresos por venta de bienes y prestación de servicios	0	
	Transferencias, Asignaciones, Subsidios y Subvenciones, Pensiones y Jubilaciones	71,959,933.49	
	Otros orígenes de aplicación	0	
(-)	APLICACIONES	69,303,838.75	
	Servicios Personales	28,893,708.69	
	Materiales y Suministros	29,438,426.86	
	Servicios Generales	6,472,361.97	
	Subsidios y Subvenciones	0	
	Ayudas Sociales	1971035.55	
	Donativos	0	
	Bienes Inmuebles, Infraestructura y Construcciones en Proceso	0	
	Bienes muebles	2,528,305.68	
	Diferencia entre orígenes y aplicaciones		2,656,094.74
(+)	Abonos balanza de comprobación efectivo y bancos e inversión	43,900,022.31	
(-)	Cargos balanza de comprobación efectivo, bancos e inversión	46,292,083.97	
	Diferencia entre abono y cargo balanza de comprobación y efectivo y bancos e inversión		-
			2,392,061.66
	Total otras aplicaciones de financiamiento		264,033.08

**Sistema Estatal de Evaluación
Notas a los Estados Financieros
COORDINACION ESTATAL DE PROTECCION CIVIL
Al 30 de septiembre del 2023
(PESOS)**

**V) CONCILIACION ENTRE LOS INGRESOS PRESUPUESTARIOS Y CONTABLES, ASI COMO ENTRE LOS
EGRESOS PRESUPUESTARIOS Y CONTABLES**

Conciliación entre los ingresos Contables y Presupuestales

1.-TOTAL DE INGRESOS PRESUPUESTARIOS	\$ 71,959,933.49
2. MÁS INGRESOS CONTABLES NO PRESUPUESTARIOS	0
2.1 INGRESOS FINANCIEROS	0
2.2 INCREMENTO POR VARIACIÓN DE INVENTARIOS	0
2.3 DISMINUCIÓN DEL EXCESO DE ESTIMACIONES POR PÉRDIDA O DETERIORO U OBSOLESCENCIA	0
2.4 DISMINUCIÓN DEL EXCESO DE PROVISIONES	0
2.5 OTROS INGRESOS Y BENEFICIOS VARIOS	0
2.6 OTROS INGRESOS CONTABLES NO PRESUPUESTARIOS	0
3. MENOS INGRESOS PRESUPUESTARIOS NO CONTABLES	0
3.1 APROVECHAMIENTOS PATRIMONIALES	0
3.2 INGRESOS DERIVADOS DE FINANCIAMIENTOS	0
3.3 OTROS INGRESOS PRESUPUESTARIOS NO CONTABLES	0
4. TOTAL DE INGRESOS CONTABLES	\$ 71,959,933.49

B

**Sistema Estatal de Evaluación
Notas a los Estados Financieros
COORDINACION ESTATAL DE PROTECCION CIVIL
Al 30 de septiembre del 2023
(PESOS)**

Conciliación entre los egresos Contables y Presupuestales

1.-TOTAL DE EGRESOS PRESUPUESTARIOS	\$69,435,129.55
2. MENOS EGRESOS PRESUPUESTARIOS NO CONTABLES	2,528,305.68
2.1 MATERIAS PRIMAS Y MATERIALES DE PRODUCCIÓN Y COMERCIALIZACIÓN	0
2.2 MATERIALES Y SUMINISTROS	0
2.3 MOBILIARIO Y EQUIPO DE ADMINISTRACION	728,976.40
2.4 MOBILIARIO Y EQUIPO EDUCACIONAL Y RECREATIVO	61,732.81
2.5 EQUIPO E INSTRUMENTAL MEDICO Y DE LABORATORIO	-
2.6 VEHICULOS Y EQUIPO DE TRANSPORTE	1,465,381.35
2.7 EQUIPO DE DEFENSA Y SEGURIDAD	-
2.8 MAQUINARIA, OTROS EQUIPOS Y HERRAMIENTAS	272,215.12
2.9 ACTIVOS BIOLÓGICOS	0
2.10 BIENES INMUEBLES	0
2.11 ACTIVOS INTANGIBLES	0
2.12 OBRA PÚBLICA EN BIENES DE DOMINIO PÚBLICO	0
2.13 OBRA PÚBLICA EN BIENES PROPIOS	0
2.14 ACCIONES Y PARTICIPACIONES DE CAPITAL	0
2.15 COMPRA DE TÍTULOS Y VALORES	0
2.16 CONCESION DE PRESTAMOS	0
2.17 INVERSIONES EN FIDEICOMISOS, MANDATOS Y OTROS ANALOGOS	0
2.18 PROVISIONES PARA CONTINGENCIAS Y OTRAS EROGACIONES ESPECIALES	0
2.19 AMORTIZACION DE LA DEUDA PÚBLICA	0
2.20 ADEUDOS DE EJERCICIOS FISCALES ANTERIORES (ADEFAS)	0
2.21 OTROS EGRESOS PRESUPUESTARIOS NO CONTABLES	0
3. MÁS GASTOS CONTABLES NO PRESUPUESTARIOS	1,550,406.79
3.1 ESTIMACIONES, DEPRECIACIONES, DETERIOROS, OBSOLESCENCIA Y AMORTIZACIONES	1,550,406.79
3.2 PROVISIONES	0
3.3 DISMINUCIÓN DE INVENTARIOS	0
3.4 AUMENTO POR INSUFICIENCIA DE ESTIMACIONES POR PÉRDIDA O DETERIORO U OBSOLESCENCIA	0
3.5 AUMENTO POR INSUFICIENCIA DE PROVISIONES	0
3.6 OTROS GASTOS	0
3.7 OTROS GASTOS CONTABLES NO PRESUPUESTARIOS	0
4. TOTAL DE GASTOS CONTABLES	\$68,457,230.66

Sistema Estatal de Evaluación
Notas a los Estados Financieros
COORDINACION ESTATAL DE PROTECCION CIVIL
Al 30 de septiembre del 2023
(PESOS)

B. NOTAS DE MEMORIA (CUENTAS DE ORDEN)

Las cuentas de orden se utilizan para registrar movimientos de valores que no afecten o modifiquen el balance del ente contable, sin embargo, su incorporación en libros es necesaria con fines de recordatorio contable, de control y en general sobre los aspectos administrativos, o bien, para consignar sus derechos o responsabilidades contingentes que puedan, o no, presentarse en el futuro.

Las cuentas que se manejan para efectos de estas Notas son las siguientes, así como su saldo según balanza al 30 de septiembre de 20223

Cuentas de Orden Contables

a. Bienes concesionados o en comodato		Saldo al 30 de septiembre 2023
7610	Contrato de concesión por bienes	\$ 316,884.00
7630	Contrato de Comodato por bienes	\$ 986,438.00

Cuentas de Orden Presupuestales

a. Ley de Ingresos		Saldo al 30 de septiembre 2023
8110	Ley de Ingresos Estimada	\$83,720,582.00
8120	Ley de Ingresos por Ejecutar	\$16,689,001.33
8130	Modificaciones a la Ley de Ingresos Estimada	\$ 4,928,352.82
8140	Ley de Ingresos Devengada	\$71,959,933.49
8150	Ley de Ingresos Recaudada	\$71,959,933.49

b. Ley de Egresos		Saldo al 30 de septiembre 2023
8210	Presupuesto de Egresos Aprobado	\$83,720,582.00
8220	Presupuesto de Egresos por Ejercer	\$19,003,805.27
8230	Presupuesto de Egresos Modificado	\$4,928,352.82
8240	Presupuesto de Egresos Comprometido	\$69,645,129.55
8250	Presupuesto de Egresos Devengado	\$69,435,129.55
8260	Presupuesto de Egresos Ejercido	\$69,303,838.75
8270	Presupuesto de Egresos Pagado	\$69,303,838.75

ADEFAS	
ADEFAS 2015	\$784,157.22
ADEFAS 2016	\$166,866.00
	\$951,023.22

**Sistema Estatal de Evaluación
Notas a los Estados Financieros
COORDINACION ESTATAL DE PROTECCION CIVIL
Al 30 de septiembre del 2023
(PESOS)**

C. NOTAS DE GESTION ADMINISTRATIVA

1. INTRODUCCION

Los Estados Financieros de los entes públicos, proveen de información financiera a los principales usuarios de la misma, al Congreso y a los ciudadanos. El objetivo del presente documento es la revelación del contexto y de los aspectos económicos-financieros más relevantes que influyeron en las decisiones del período, y que deberán ser considerados en la elaboración de los estados financieros para la mayor comprensión de los mismos y sus particularidades.

De esta manera, se informa y explica la respuesta del gobierno a las condiciones relacionadas con la información financiera de cada período de gestión; además, de exponer aquellas políticas que podrían afectar la toma de decisiones en períodos posteriores.

2. PANORAMA ECONOMICO Y FINANCIERO

La Coordinación Estatal de Protección Civil del Estado de Sonora, cumple sus primeros años de formación como organismo público descentralizado sectorizado a la Secretaría de Gobierno, a la fecha opera a través de las transferencias estatales recibidas, para llevar a cabo las funciones establecidas en la Ley no. 282 de Protección Civil del Estado de Sonora, así el gasto operativo.

De igual forma, es importante mencionar que esta Coordinación Estatal de Protección Civil, tiene como responsabilidad atender la protección y salvaguarda de la integridad física de las personas, su patrimonio y el entorno en el que se desenvuelven, además realizar actos de inspección, conforme al programa anual, para constatar el cumplimiento de las disposiciones relativas a la constitución de Unidades Internas y a la formulación y aplicación de los Programas Internos a Cargo de Propietarios poseedores o encargados de los establecimientos, edificaciones e inmuebles, lo cual constituye una función fundamental a cargo del Estado.

3. AUTORIZACION E HISTORIA

Fecha de creación

Mediante Boletín Oficial publicado el día 11 de junio de 2018, Ley número 282, se crea la Coordinación Estatal de Protección Civil como un Organismo Público descentralizado, con personalidad jurídica y patrimonio propio, sectorizado a la Secretaría de Gobierno. Cabe mencionar que esta nueva Entidad Gubernamental se genera derivado de la Unidad Estatal de Protección Civil, transfiriendo algunos de sus recursos materiales, financieros, humanos y tecnológicos a la hoy Coordinación Estatal de Protección Civil.

Principales cambios en su estructura

En el mismo decreto se establecen funciones de autoridad administrativa, su funcionamiento se registrará por lo dispuesto en la Ley General de Protección Civil, en la Ley número 282, en el reglamento de la Ley y demás disposiciones legales y administrativas que resulten aplicables.

**Sistema Estatal de Evaluación
Notas a los Estados Financieros
COORDINACION ESTATAL DE PROTECCION CIVIL
Al 30 de septiembre del 2023
(PESOS)**

4. ORGANIZACIÓN Y OBJETO SOCIAL

a. Objeto Social

La Coordinación Estatal de Protección Civil tiene por objeto ejecutar las políticas, programas y acciones de Protección Civil en el Estado con el fin de, salvaguardar la integridad física de las personas, su patrimonio y entorno, así como el funcionamiento de los servicios vitales y sistemas estratégicos, en caso de riesgo, emergencia, siniestro o desastre.

b. Principales Actividades

- Elaborar, ejecutar y aprobar el Programa Estatal y los subprogramas que deriven del mismo, con la participación que corresponda al Consejo Estatal y demás instituciones y organismos de los sectores público, social y privado.
- Establecer distritos de protección civil con el objeto de que coordinen regionalmente las acciones procedentes en materia
- Asesorar a los ayuntamientos cuando éstos así lo soliciten, en materia de protección civil.
- Dictaminar y autorizar, previo pago de los derechos correspondientes, los siguientes servicios en materia de Protección Civil: Programas Internos, Procedimientos para la colocación de señales de Protección Civil, Planes de Contingencia, dictámenes técnicos, diagnóstico de riesgo, capacitación, análisis de riesgo, entre otros.

c. Ejercicio Fiscal

Las cifras contenidas en los Estados Financieros y que se mencionan en estas notas se presentan al 30 de septiembre del ejercicio fiscal 2023

d. Régimen Jurídico

La Coordinación Estatal de Protección Civil es un organismo público descentralizado sectorizado a la Secretaría de Gobierno del Estado de Sonora, con personalidad Jurídica y Patrimonio Propios.

e. Consideraciones fiscales del ente

La Coordinación Estatal de Protección Civil, opera bajo el régimen de Personas Morales con fines no lucrativos. Sus obligaciones fiscales son: presentación de Declaración Informativa mensual de Proveedores; Pago mensual de ISR por sueldos y salarios; y dado el caso retenciones que se generen derivado de sus obligaciones fiscales.

f. Estructura organizacional básica

La Coordinación Estatal de Protección Civil está integrada por la siguiente estructura básica:

**Sistema Estatal de Evaluación
Notas a los Estados Financieros
COORDINACION ESTATAL DE PROTECCION CIVIL
Al 30 de septiembre del 2023
(PESOS)**



Gobierno del
Estado de Sonora

**Secretaría de Gobierno
Coordinación Estatal de Protección Civil
Estructura General**

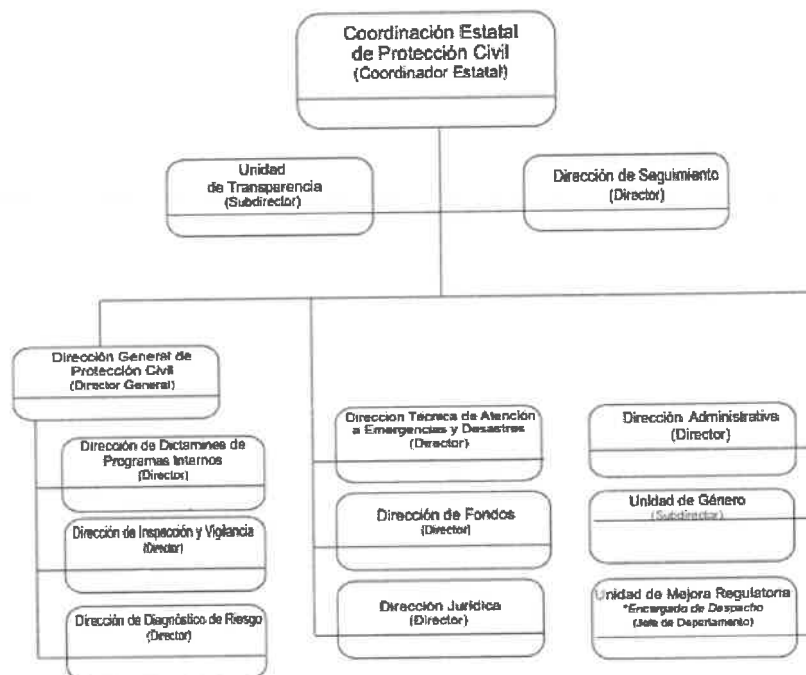

Órgano máximo de Gobierno

Es importante aclarar, en base al artículo 28, capítulo III del Boletín Oficial con fecha de publicación del 11 de junio del 2018, que la Junta Directiva será el máximo Órgano de Gobierno de la Coordinación Estatal, y se integrará por:

- I. Un Presidente, que será el Secretario de Gobierno; y
- II. Seis Vocales, que serán:
 - a) El Secretario de Hacienda;
 - b) El Secretario de Salud Pública;
 - c) El Secretario de Educación y Cultura;
 - d) El Secretario de Desarrollo Social;
 - e) El Secretario de Infraestructura y Desarrollo Urbano, y;
 - f) El Secretario de Agricultura, Ganadería, Recursos Hidráulicos, Pesca y Agricultura

**Sistema Estatal de Evaluación
Notas a los Estados Financieros
COORDINACION ESTATAL DE PROTECCION CIVIL
Al 30 de septiembre del 2023
(PESOS)**

g. Fideicomisos, mandatos y análogos de los cuales es fideicomitente o fideicomisario

En apego al artículo 67 de la Ley General de Contabilidad Gubernamental, los entes obligados publicarán en internet la información sobre los montos efectivamente pagados durante el periodo por concepto de ayudas y subsidios a los sectores económicos y sociales, en el presente periodo no se han realizado aportaciones estatales.

5. BASES DE PREPARACION DE LOS ESTADOS FINANCIEROS

Normatividad CONAC y disposiciones aplicables

La información financiera se elabora apegándose a la Ley General de Contabilidad Gubernamental (LGCG), así como a lo establecido en las Normas Contables y lineamientos emitidos por el órgano para la Armonización de la Contabilidad Gubernamental (CONAC), así como las demás disposiciones aplicables.

Reconocimiento, valuación y revelación de diferentes rubros

Debido a que la mayoría de los bienes muebles que conforman el patrimonio de esta Coordinación vienen de una donación, fueron determinados en coordinación con el departamento de recursos materiales, parque vehicular, y contabilidad, basándose en importes de adquisición, valores comerciales, tiempo transcurrido, estado actual de los bienes, entre otros, y dichos resultados fueron puestos a consideración de la dirección administrativa y la coordinación.

En el caso de que en futuras ocasiones se presenten adquisiciones de bienes muebles, con presupuesto autorizado para ejercerlo de tal manera, se registrarán a costo de adquisición.

Postulados básicos

Para el tratamiento de la información contable, financiera, y presupuestal, es importante mencionar que esta CEPC cumple con los Postulados Básicos de contabilidad, los cuales son:

- Sustancia Económica
- Entes Públicos
- Existencia Permanente
- Revelación Suficiente
- Importancia Relativa
- Registro e integración presupuestaria
- Devengo contable
- Valuación
- Dualidad Económica
- Consistencia

**Sistema Estatal de Evaluación
Notas a los Estados Financieros
COORDINACION ESTATAL DE PROTECCION CIVIL
Al 30 de septiembre del 2023
(PESOS)**

Normatividad supletoria

Nada que informar en este apartado.

6. POLITICAS DE CONTABILIDAD SIGNIFICATIVAS

Con la finalidad de cumplir con lo establecido en la Ley General de Contabilidad Gubernamental, las operaciones se llevan en el sistema-software denominado SAACG. Net (Sistema Automatizado de Administración y Contabilidad Gubernamental. Net) el cual es una herramienta informática desarrollada por el INDETEC (Instituto para el desarrollo técnico de las Haciendas Públicas) dirigida a municipios y organismos públicos descentralizados de estados y municipios que requieren de una aplicación más robusta para soportar mayor número de operaciones, para facilitar e integrar sus operaciones presupuestales, administrativas, contables y financieras, construyendo automáticamente la contabilidad con un enfoque de gestión. Mismo que en su alimentación se sigue actualizándose en el día a día para llegar a ser un sistema que se sujete registrando de manera armónica, delimitada y específica las operaciones presupuestarias y contables derivadas de la gestión pública, así como otros flujos económicos; generando de así estados financieros confiables, oportunos, comprensibles y comparables como establece la ley.

a. Actualización

A la fecha, no se ha realizado actualización del valor de activos y pasivos y hacienda Pública/Patrimonio, reconociéndolos a costo histórico

b. Realización de Operaciones en el extranjero

A la fecha de este informe, no se han realizado operaciones en el extranjero.

c. Método de valuación de la inversión en acciones

A la fecha, esta CEPC no cuenta con inversión en acciones.

d. Sistema y método de valuación de inventarios y costo de lo vendido

A la fecha de este informe, no se cuenta con inventarios de materia prima

e. Beneficios a empleados

Al personal de esta CEPC, se le otorgan las prestaciones aplicables a todo Servidor Público del Gobierno del Estado de Sonora

f. Provisiones

Nada que informar en este apartado.

g. Reservas

**Sistema Estatal de Evaluación
Notas a los Estados Financieros
COORDINACION ESTATAL DE PROTECCION CIVIL
Al 30 de septiembre del 2023
(PESOS)**

Nada que informar en este apartado.

h. Cambios en políticas contables

La Coordinación Estatal de Protección Civil, se rige según lo establecido en:

- Ley General de Contabilidad Gubernamental
- leyes, normas o lineamientos de CONAC
- Ley de Adquisiciones, Arrendamientos y Servicios del Estado de Sonora
- Ley de Disciplina Financiera
- Manual de Programación y Presupuestación para el Ejercicio del Gasto 2023
- Demás normatividad aplicable

De igual forma, la CEPC cuenta con distintas políticas y lineamientos internos autorizados por la Junta de Gobierno, referentes a Cuentas por cobrar y deudores diversos; Manejo de caja chica, Manejo y Control de Equipo de Transporte; Normas que regulan los procedimientos, términos y requisitos conforme a los cuales se autorizan las transferencias de recursos entre programas, subprogramas y proyectos; otorgamiento y comprobación de viáticos y gastos por comprobar, entre otros.

El 27 de abril del 2016, fue publicado el Decreto que contiene la Ley de Disciplina Financiera de las Entidades Federativas y los Municipios, y mediante el mismo instrumento, se reforman, adicionan y derogan diversas disposiciones de las Leyes de Coordinación Fiscal, General de Deuda Pública y General de Contabilidad Gubernamental

Esta Ley tiene como objeto establecer los criterios generales de responsabilidad hacendaria y financiera que regirán a las Entidades Federativas y los Municipios, así como a sus respectivos Entes Públicos, para un manejo sostenible de sus finanzas públicas.

Las Entidades Federativas, los Municipios y sus Entes Públicos se sujetarán a las disposiciones establecidas en la presente Ley y administrarán sus recursos con base en los principios de legalidad, honestidad, eficacia, eficiencia, economía, racionalidad, austeridad, transparencia, control y rendición de cuentas.

Los Entes Públicos de las Entidades Federativas y los Municipios deben cumplir, respectivamente, lo dispuesto en los Capítulos I y II del Título Segundo de esta Ley, de conformidad con la normatividad contable aplicable, lo cual obliga en el marco de esta ley y los formatos establecidos en el CONAC a presentar un cúmulo de información el cual se presenta por el Congreso del Estado en los llamados ETCA y PCPA.

i. Reclasificaciones

Nada que informar en este apartado.

j. Depuración y cancelación de saldos

A la fecha, no se cuenta con depuración de cuentas y cancelación de saldos, ya que no existen estimaciones de cuentas incobrables

**Sistema Estatal de Evaluación
Notas a los Estados Financieros
COORDINACION ESTATAL DE PROTECCION CIVIL
Al 30 de septiembre del 2023
(PESOS)**

7. POSICION EN MONEDA EXTRANJERA Y PROTECCION POR RIESGO CAMBIARIO

Al respecto, no se hace ninguna anotación, ya que esta Coordinación no cuenta con registros de ningún tipo en posición en Moneda Extranjera, ni por riesgo cambiario.

8. REPORTE ANALITICO DEL ACTIVO

a. Vida útil o porcentajes de depreciación, deterioro o amortización

La depreciación es aplicada de acuerdo a vida útil o porcentajes de depreciación, deterioro o amortización utilizados en los diferentes tipos de activos, de acuerdo los Parámetros de Estimación de Vida Útil emitidos por el CONAC en la "Guía de Vida Útil Estimada y Porcentajes de Depreciación, los cuales son los siguientes:

Cuenta Contable	Descripción	Años de vida útil	Depreciación Anual (%)
1263-1-001	Equipo de Transporte	4	25%
1263-1-002	Muebles de Oficina y Estantería	10	10%
1263-1-003	Equipo de Cómputo y de Tecnologías de la Información	3.333	30%
1263-1-004	Sistemas de Aire Acondicionado, Calefacción y Refrigeración Industrial	10	10%
1263-1-005	Equipo de Comunicación y Telecomunicación	10	10%
1263-1-006	Herramientas y Maquinas-Herramientas	10	10%
1263-1-007	Otros Mobiliarios y Equipos de Administración	10	10%
1263-1-008	Cámara Fotográficas y Video	3.003	33%

Los activos intangibles (software), se amortizarán en base a la vigencia que tienen, para la cual se adquirieron.

b. Cambios en el porcentaje de depreciación o valor residual de los activos

A la fecha de este informe, no se realizaron cambios en los porcentajes de depreciación o valor residual de los activos.

c. Importe de los gastos capitalizados en el ejercicio

A la fecha de este informe, esta CEPC no cuenta con gastos capitalizados, tanto financieros como de investigación y desarrollo.

d. Riesgos por tipo de cambio o tipo de interés de las inversiones financieras

A la fecha de este informe, la CEPC no cuenta con inversiones financieras.

**Sistema Estatal de Evaluación
Notas a los Estados Financieros
COORDINACION ESTATAL DE PROTECCION CIVIL
Al 30 de septiembre del 2023
(PESOS)**

e. Valor activado en el ejercicio de los bienes construidos por la entidad

A la fecha de este informe, no hay nada que informar, ya que la CEPC no cuenta con bienes construidos.

f. Otras circunstancias de carácter significativo que afecten el activo

A la fecha de este informe, la CEPC no cuenta con circunstancias de carácter significativo que afecten el activo, tales como bienes en garantía, señalados en embargos, litigios, títulos de inversiones entregados en garantías, baja significativa del valor de inversiones financieras, etc.

g. Desmantelamiento de activos, procedimientos, implicaciones, efectos contables

A la fecha de este informe no se registran bajas de activos en el presente ejercicio fiscal.

h. Administración de activos, planeación con el objetivo de que el ente los utilice de manera más efectiva

No se realizaron registros por este concepto.

9. FIDEICOMISOS, MANDATOS Y ANALOGOS

A la fecha de este informe, la Coordinación Estatal de Protección Civil, no cuenta con Fideicomisos, mandatos y análogos.

10. REPORTE DE LA RECAUDACION

a. Análisis del comportamiento de la recaudación correspondiente al ente público o cualquier tipo de ingreso

Esta CEPC no recibe ingresos propios, a la fecha de este informe, en su cuenta bancaria,

b. Proyección de la recaudación de ingresos en el mediano plazo

Esta CEPC no recibe ingresos propios, a la fecha de este informe, en su cuenta bancaria,

11. INFORMACION SOBRE LA DEUDA Y EL REPORTE ANALITICO DE LA DEUDA

a. Deuda respecto al PIB, y deuda respecto a la recaudación

Nada que informar para el periodo que se reporta.

b. Información de manera agrupada por tipo de valor gubernamental o instrumento financiero

Nada que informar para el periodo que se reporta.

**Sistema Estatal de Evaluación
Notas a los Estados Financieros
COORDINACION ESTATAL DE PROTECCION CIVIL
Al 30 de septiembre del 2023
(PESOS)**

12. CALIFICACIONES OTORGADAS

Nada que informar para el periodo que se reporta.

13. PROCESOS DE MEJORA

a. Principales Políticas de control interno

La Coordinación Estatal de Protección Civil, cuenta con distintos lineamientos y políticas de control interno, como lo son:

- Lineamientos de Cuentas por Cobrar y Deudores Diversos
- Lineamientos para el Manejo de Caja Chica
- Lineamientos para el Manejo y Control de Equipo de Transporte
- Lineamientos sobre el Sistema de Control de Bienes Muebles e Inmuebles
- Normas que regulan los procedimientos, términos y requisitos conforme a los cuales se realizan las transferencias de recursos entre programas
- Políticas de Desempeño de las Funciones de Almacenamiento e Inventarios
- Políticas Internas de Control y Desempeño de los Servicios Personales
- Políticas para el Otorgamiento y comprobación de viáticos y Gastos por Comprobar
- Lineamientos para la racionalización
- Lineamientos para el ahorro de combustible
- Programa de Racionalización de Servicios Básicos y Consumibles
- Entre otros

b. Medidas de desempeño financiero, metas y alcance

14. INFORMACIÓN POR SEGMENTOS

La Coordinación Estatal de Protección Civil, realiza sus registros contables por segmentos por cada una de las Unidades Administrativas, las cuales son:

- 001. Coordinación Estatal de Protección Civil
- 002. Dirección General de Protección Civil
- 003. Dirección de Dictámenes de Programas Internos
- 004. Dirección de Inspección y Vigilancia
- 005. Dirección de Diagnóstico de Riesgo
- 006. Dirección Técnica de Atención a Emergencias y Desastres
- 007. Dirección de Fondos
- 008. Dirección Jurídica
- 009. Dirección Administrativa
- 010. Unidad de Transparencia
- 011. Dirección de Seguimiento

Se presenta en los formatos ETCA-II-07 y ETCA II-08 el ejercicio del presupuesto de egresos por unidad administrativa

**Sistema Estatal de Evaluación
Notas a los Estados Financieros
COORDINACION ESTATAL DE PROTECCION CIVIL
Al 30 de septiembre del 2023
(PESOS)**

15. EVENTOS POSTERIORES AL CIERRE

Nada que informar durante el periodo que se reporta

16. PARTES RELACIONADAS

A la fecha de este informe, no existen partes relacionadas que pudieran ejercer influencia significativa sobre la toma de decisiones financieras y operativas.

17. RESPONSABILIDAD SOBRE LA PRESENTACION RAZONABLE DE LA INFORMACIÓN CONTABLE

"Bajo protesta de decir verdad, declaramos que los Estados Financieros y sus notas, son razonablemente correctos y son responsabilidad del emisor".



MTRO. DAVID ALEJANDRO CORDOVA
DUARTE
DIRECTOR ADMINISTRATIVO



LIC. ARMANDO CASTAÑEDA SANCHEZ
ENCARGADO DE DESPACHO DE LA
COORDINACIÓN ESTATAL DE
PROTECCIÓN CIVIL



COORDINACIÓN ESTATAL DE PROTECCIÓN CIVIL

Estado Analítico de Ingresos

Del 01 de enero al 30 de septiembre de 2023

Rubros de Ingresos	Ingreso						Diferencia
	Estimado	Ampliaciones y Reducciones (+ ó -)	Modificado	Devengado	Recaudado		
	(1)	(2)	(3= 1 +2)	(4)	(5)	(6= 5 - 1)	
Impuestos	0	0	0	0	0	0	0
Cuotas y Aportaciones de Seguridad Social	0	0	0	0	0	0	0
Contribuciones de Mejoras	0	0	0	0	0	0	0
Derechos	0	0	0	0	0	0	0
Productos	0	0	0	0	0	0	0
Aprovechamientos	0	0	0	0	0	0	0
Ingresos por Ventas de Bienes, Prestación de Servicios y Otros Ingresos	0	0	0	0	0	0	0
Participaciones, Aportaciones, Convenios, Incentivos Derivados de la Colaboración Fiscal y Fondos Distintos de Aportaciones	0	0	0	0	0	0	0
Transferencias, Asignaciones, Subsidios y Subvenciones, y Pensiones y Jubilaciones	83,720,582	4,928,353	88,648,935	71,959,933	71,959,933	-11,760,649	-11,760,649
Ingresos Derivados de Financiamientos	0	0	0	0	0	0	0
Total	83,720,582.00	4,928,352.82	88,648,934.82	71,959,933.49	71,959,933.49	-11,760,648.51	-11,760,648.51
							Ingresos Excedentes

B



4

Rubros de Ingresos	Ingreso					Diferencia
	Estimado	Ampliaciones y Reducciones (+ ó -)	Modificado	Devengado	Recaudado	
	(1)	(2)	(3= 1 +2)	(4)	(5)	
Ingreso						
Estado Analítico de Ingresos Por Fuente de Financiamiento	Estimado	Ampliaciones y Reducciones (+ ó -)	Modificado	Devengado	Recaudado	Diferencia
(1)	(2)	(3= 1 +2)	(4)	(5)	(6= 5 - 1)	
Ingresos del Poder Ejecutivo Federal o Estatal y de los Municipios	0	0	0	0	0	0
Impuestos	0	0	0	0	0	0
Cuotas y Aportaciones de Seguridad Social	0	0	0	0	0	0
Contribuciones de Mejoras	0	0	0	0	0	0
Derechos	0	0	0	0	0	0
Productos ¹	0	0	0	0	0	0
Aprovechamientos ²	0	0	0	0	0	0
Participaciones, Aportaciones, Convenios, Incentivos Derivados de la Colaboración Fiscal y Fondos Distintos de Aportaciones	0	0	0	0	0	0
Transferencias, Asignaciones, Subsidios y Subvenciones, y Pensiones y Jubilaciones	0	0	0	0	0	0
Ingresos De los Entes Públicos de los Poderes Legislativo y Judicial, de los Órganos Autonomos y del Sector Paraestatal o Paramunicipal, así como de las Empresas Productivas del Estado	83,720,582	4,928,353	88,648,935	71,959,933	71,959,933	-11,760,649
Cuotas y Aportaciones de Seguridad Social	0	0	0	0	0	0
Productos ¹	0	0	0	0	0	0
Ingresos por ventas de Bienes, Prestación de Servicios y Otros Ingresos ³	0	0	0	0	0	0
Transferencias, Asignaciones, Subsidios y Subvenciones, y Pensiones y Jubilaciones	83,720,582	4,928,353	88,648,935	71,959,933	71,959,933	-11,760,649
Ingresos derivados de Financiamiento	0	0	0	0	0	0
Ingresos Derivados de Financiamientos	0	0	0	0	0	0
Total	83,720,582.00	4,928,352.82	88,648,934.82	71,959,933.49	71,959,933.49	-11,760,648.51
					Ingresos Excedentes	

MTRO. DAVID ALEJANDRO GÓRDOVA DUARTE
DIRECTOR ADMINISTRATIVO

LIC. ARMANDO CASTAÑEDA SANCHEZ
ENCARGADO DE DESPACHO DE
LA COORDINACIÓN ESTATAL DE PROTECCIÓN CIVIL

¹ Incluye intereses que generen las cuentas bancarias de los entes públicos en productos.

² Incluye donativos en efectivo del Poder Ejecutivo, entre otros aprovechamientos.

³ Se refiere a los ingresos propios obtenidos por los Poderes Legislativo y Judicial, los Órganos Autonomos y las entidades de la administración pública parastatal y paramunicipal, por sus actividades diversas no inherentes a su operación que, general recurosos y que, no sean ingresos por venta de bienes o prestación de servicios, tales como donativos en efectivo, entre otros.

↗

4

COORDINACIÓN ESTATAL DE PROTECCIÓN CIVIL
Estado Analítico de Ingresos Detallado – LDF
Del 01 de enero al 30 de septiembre de 2023

Concepto (c)	Ingreso					Diferencia (e)
	Estimado (d)	Ampliaciones/ (Reducciones)	Modificado	Devengado	Recaudado	
Ingresos de Libre Disposición	-	-	-	-	-	-
A. Impuestos	-	-	-	-	-	-
B. Cuotas y Aportaciones de Seguridad Social	-	-	-	-	-	-
C. Contribuciones de Mejoras	-	-	-	-	-	-
D. Derechos	-	-	-	-	-	-
E. Productos	-	-	-	-	-	-
F. Aprovechamientos	-	-	-	-	-	-
G. Ingresos por Ventas de Bienes y Prestación de Servicios	-	-	-	-	-	-
H. Participaciones	-	-	-	-	-	-
(H1+H2+H3+H4+H5+H6+H7+H8+H9+H10+H11)	-	-	-	-	-	-
h1) Fondo General de Participaciones	-	-	-	-	-	-
h2) Fondo de Fomento Municipal	-	-	-	-	-	-
h3) Fondo de Fiscalización y Recaudación	-	-	-	-	-	-
h4) Fondo de Compensación	-	-	-	-	-	-
h5) Fondo de Extracción de Hidrocarburos	-	-	-	-	-	-
h6) Impuesto Especial Sobre Producción y Servicios	-	-	-	-	-	-
h7) 0.136% de la Recaudación Federal Participable	-	-	-	-	-	-
h8) 3.17% Sobre Extracción de Petróleo	-	-	-	-	-	-
h9) Gasolinas y Diésel	-	-	-	-	-	-
h10) Fondo del Impuesto Sobre la Renta	-	-	-	-	-	-
h11) Fondo de Estabilización de los Ingresos de las Entidades Federativas	-	-	-	-	-	-
I. Incentivos Derivados de la Colaboración Fiscal ((=I1+I2+I3+I4+I5)	-	-	-	-	-	-
i1) Tenencia o Uso de Vehículos	-	-	-	-	-	-
i2) Fondo de Compensación ISAN	-	-	-	-	-	-
i3) Impuesto Sobre Automóviles Nuevos	-	-	-	-	-	-

6

4

Concepto (c)	Ingreso					Diferencia (e)
	Estimado (d)	Ampliaciones/ (Reducciones)	Modificado	Devengado	Recaudado	
i4) Fondo de Compensación de Repecos-Intermedios	-	-	-	-	-	-
i5) Otros Incentivos Económicos	-	-	-	-	-	-
J. Transferencias y Asignaciones	83,720,582.00	4,928,352.82	88,648,934.82	71,959,933.49	71,959,933.49	11,760,648.51
K. Convenios	-	-	-	-	-	-
k1) Otros Convenios y Subsidios	-	-	-	-	-	-
L. Otros Ingresos de Libre Disposición (L=11+i2)	-	-	-	-	-	-
l1) Participaciones en Ingresos Locales	-	-	-	-	-	-
l2) Otros Ingresos de Libre Disposición	-	-	-	-	-	-
I. Total de Ingresos de Libre Disposición (I=A+B+C+D+E+F+G+H+I+J+K+L)	83,720,582.00	4,928,352.82	88,648,934.82	71,959,933.49	71,959,933.49	11,760,648.51
Ingresos Excedentes de Ingresos de Libre Disposición						
Transferencias Federales Etiquetadas						
A. Aportaciones (A=a1+a2+a3+a4+a5+a6+a7+a8)	-	-	-	-	-	-
a1) Fondo de Aportaciones para la Nómina Educativa y Gasto Operativo	-	-	-	-	-	-
a2) Fondo de Aportaciones para los Servicios de Salud	-	-	-	-	-	-
a3) Fondo de Aportaciones para la Infraestructura Social	-	-	-	-	-	-
a4) Fondo de Aportaciones para el Fortalecimiento de los Municipios y de las Demarcaciones Territoriales del Distrito Federal	-	-	-	-	-	-
a5) Fondo de Aportaciones Múltiples	-	-	-	-	-	-
a6) Fondo de Aportaciones para la Educación Tecnológica y de Adultos	-	-	-	-	-	-
a7) Fondo de Aportaciones para la Seguridad Pública de los Estados y del Distrito Federal	-	-	-	-	-	-
a8) Fondo de Aportaciones para el Fortalecimiento de las Entidades Federativas	-	-	-	-	-	-
B. Convenios (B=b1+b2+b3+b4)	-	-	-	-	-	-
b1) Convenios de Protección Social en Salud	-	-	-	-	-	-
b2) Convenios de Descentralización	-	-	-	-	-	-
b3) Convenios de Reasignación	-	-	-	-	-	-
b4) Otros Convenios y Subsidios	-	-	-	-	-	-
C. Fondos Distintos de Aportaciones (C=c1+c2)	-	-	-	-	-	-
c1) Fondo para Entidades Federativas y Municipios Productores de Hidrocarburos	-	-	-	-	-	-

6

4

Concepto (c)	Ingreso					Diferencia (e)
	Estimado (d)	Ampliaciones/ (Reducciones)	Modificado	Devengado	Recaudado	
c2) Fondo Minero	-	-	-	-	-	-
D. Transferencias, Asignaciones, Subsidios y Subvenciones, y Pensiones y Jubilaciones	-	-	-	-	-	-
E. Otras Transferencias Federales Etiquetadas	-	-	-	-	-	-
III. Total de Transferencias Federales Etiquetadas (I + A + B + C + D + E)	-	-	-	-	-	-
III. Ingresos Derivados de Financiamientos (III = A)	-	-	-	-	-	-
A. Ingresos Derivados de Financiamientos	-	-	-	-	-	-
IV. Total de Ingresos (IV = I + II + III)	83,720,582.00	4,926,352.82	88,646,934.82	71,959,933.49	71,959,933.49	11,760,648.51
Datos Informativos						
1. Ingresos Derivados de Financiamientos con Fuente de Pagos de Ingresos de Libre Disposición	-	-	-	-	-	-
2. Ingresos Derivados de Financiamientos con Fuente de Pagos de Transferencias Federales Etiquetadas	-	-	-	-	-	-
3. Ingresos Derivados de Financiamientos (3 = 1 + 2)	-	-	-	-	-	-

MTRO. DAVID ALEJANDRO CORDOVA DUARTE
DIRECTOR ADMINISTRATIVO

LIC. ARMANDO CASTAÑEDA SANCHEZ
ENCARGADO DE DESPACHO DE
LA COORDINACIÓN ESTATAL DE PROTECCIÓN CIVIL

COORDINACIÓN ESTATAL DE PROTECCIÓN CIVIL
Conciliación entre los Ingresos Presupuestarios y Contables
Al 30 de de septiembre de 2023

1. Total de Ingresos Presupuestarios		71,959,933.49
2. Mas Ingresos contables No Presupuestarios		0.00
Ingresos Financieros		
Incremento por Variación de Inventarios		
Disminución del Exceso de Estimaciones por Pérdida o Deterioro u Obsolescencia		
Disminución del Exceso de Provisiones		
Otros Ingresos y Beneficios Varios		
Otros Ingresos Contables No Presupuestarios		
3. Menos Ingresos Presupuestarios No Contables		0.00
Aprovechamientos Patrimoniales		
Ingresos Derivados de Financiamientos		
Otros Ingresos Presupuestarios No Contables		
4. Total de Ingresos Contables (4= 1 + 2 - 3)		71,959,933.49

1. Se deberán incluir los Ingresos Contables No Presupuestarios que no se regularizaron presupuestariamente durante el ejercicio
2. Los Ingresos Financieros y otros ingresos se regularizarán presupuestariamente de acuerdo a la legislación aplicable



 MTRO. DAVID ALEJANDRO CÓRDOVA DUARTE
 DIRECTOR ADMINISTRATIVO



 LIC. ARMANDO CASTAÑEDA SANCHEZ
 ENCARGADO DE DESPACHO DE
 LA COORDINACIÓN ESTATAL DE PROTECCIÓN CIVIL





Ejercicio del Presupuesto por Capítulo del Gasto	Egresos Aprobado Anual (1)	Ampliaciones/ (Reducciones) (2)	Egresos Modificado Anual (3=1+2)	Egresos Devengado Acumulado (4)	Egresos Pagado Acumulado (5)	Subejercicio (6 = 3 - 4)
Compra de Títulos y Valores	0	0	0	0	0	0
Concesión de Préstamos	0	0	0	0	0	0
Inversiones en Fideicomisos, Mandatos y Otros Análogos	25,000,000	-25,000,000	0	0	0	0
Otras Inversiones Financieras	0	0	0	0	0	0
Provisiones para Contingencias y Otras Erogaciones Especiales	0	0	0	0	0	0
Participaciones y Aportaciones	0	0	0	0	0	0
Participaciones	0	0	0	0	0	0
Aportaciones	0	0	0	0	0	0
Convenios	0	0	0	0	0	0
Deuda Pública	0	0	0	0	0	0
Amortización de la Deuda Pública	0	0	0	0	0	0
Intereses de la Deuda Pública	0	0	0	0	0	0
Comisiones de la Deuda Pública	0	0	0	0	0	0
Gastos de la Deuda Pública	0	0	0	0	0	0
Costo por Coberturas	0	0	0	0	0	0
Apoyos Financieros	0	0	0	0	0	0
Adeudos de Ejercicios Fiscales Anteriores (Adefas)	0	0	0	0	0	0
Total del Gasto	83,720,582	4,928,353	88,648,935	69,435,130	69,303,839	19,213,805

 MTRO. DAVID ALEJANDRO CÓRDOVA DUARTE
 DIRECTOR ADMINISTRATIVO

 LIC. ARMANDO CASTAÑEDA SANCHEZ
 ENCARGADO DE DESPACHO DE
 LA COORDINACIÓN ESTATAL DE PROTECCIÓN CIVIL





