

COORDINACION ESTATAL DE PROTECCION CIVIL

Desglose de saldo en Bancos e Inversiones

Al 31 de Marzo 2026

(Cifras en pesos)

Desglose del saldo presentado en el formato ETCA-I-02, en el inciso A2), de la Cuenta: BANCOS/TESORERÍA						
Datos de la Cuenta Bancaria						
	Institución Bancaria	Número de Cuenta	Saldo	Tipo de Recurso (1)	Convenio o Ramo (2)	Año del recurso (3)
1	Banco Mercantil del Norte de S.A	1196974023	\$ 35.62	ESTATAL	GUBERNAMENTAL	2026
2	Banco Mercantil del Norte de S.A	1196974032	\$ -	ESTATAL	GUBERNAMENTAL	2026
3	BBVA México S.A	120498572	\$ 1,322,486.66	G.O - ESTATAL	GUBERNAMENTAL	2026
4						
5						
6						
9						
10						
11						
12						
			TOTAL \$	1,322,522.28		

*Bajo protesta de decir verdad declaramos que los Estados Financieros y sus Notas, son razonablemente correctos y son responsabilidad del emisor"

1) Tipo de Recurso: Federal o Estatal (incluye Ingresos Propios)

2) Aplica solo en el caso del recurso federal, donde la idea es describir que convenio o aportación da origen al mismo. Favor de escribir SIN abreviaturas.

3) Se refiere al ejercicio en que se registró el ingreso de ese recurso, puede ser 2025, 2024, etc.

Nota: En caso de que la cuenta bancaria tenga los dos tipos de recursos, presentar dos veces la misma cuenta separando los saldos por tipo de recurso. Aplica el mismo criterio en caso de que el recurso sea de varios ejercicios.

**Desglose del saldo presentado en el formato ETCA-I-02, en el inciso A4), de la Cuenta:
INVERSIONES TEMPORALES (HASTA 3 MESES)**

Datos de la Cuenta Bancaria		Saldo	Tipo de Recurso (1)	Convenio o Ramo (2)	Año del recurso (3)
Institución Bancaria	Número de Cuenta				
1					
2	"Nada que informar en este apartado"				
3					
4					
5					
7					
8					
9					
TOTAL		0			

"Bajo protesta de decir verdad declaramos que los Estados Financieros y sus Notas, son razonablemente correctos y son responsabilidad del emisor"

- 1) Tipo de Recurso: Federal o Estatal (incluye Ingresos Propios)
- 2) Aplica solo en el caso del recurso federal, donde la idea es describir que convenio o aportación da origen al mismo. Favor de escribir SIN abreviaturas.
- 3) Se refiere al ejercicio en que se registró el ingreso de ese recurso, puede ser 2025, 2024, etc.

Nota: En caso de que la cuenta bancaria tenga los dos tipos de recursos, presentar dos veces la misma cuenta separando los saldos por tipo de recurso. Aplica el mismo criterio en caso de que el recurso sea de varios ejercicios.

**Desglose del saldo presentado en el formato ETCA-I-02, en el inciso B1), de la Cuenta:
INVERSIONES FINANCIERAS DE CORTO PLAZO**

Datos de la Cuenta Bancaria		Saldo	Tipo de Recurso (1)	Convenio o Ramo (2)	Año del recurso (3)
Institución Bancaria	Número de Cuenta				
1					
2	"Nada que informar en este apartado"				
3					
4					
5					
6					
7					
8					

9	TOTAL	0
---	-------	---

"Bajo protesta de decir verdad declaramos que los Estados Financieros y sus Notas, son razonablemente correctos y son responsabilidad del emisor"

- 1) Tipo de Recurso: Federal o Estatal (incluye Ingresos Propios)
 - 2) Aplica solo en el caso del recurso federal, donde la idea es describir que convenio o aportación da origen al mismo. Favor de escribir SIN abreviaturas.
 - 3) Se refiere al ejercicio en que se registró el ingreso de ese recurso, puede ser 2025, 2024, etc.
- Nota: En caso de que la cuenta bancaria tenga los dos tipos de recursos, presentar dos veces la misma cuenta separando los saldos por tipo de recurso. Aplica el mismo criterio en caso de que el recurso sea de varios ejercicios.

Desglose del saldo presentado en el formato ETCA-I-02, en el inciso A) del Activo No Circulante, de la Cuenta: INVERSIONES FINANCIERAS A LARGO PLAZO			
Datos de la Cuenta Bancaria			
	Institución Bancaria	Número de Cuenta	Saldo
1			
2			
3			
4			
5			
6			
7			
8			
9			
TOTAL			0

"Bajo protesta de decir verdad declaramos que los Estados Financieros y sus Notas, son razonablemente correctos y son responsabilidad del emisor"

- 1) Tipo de Recurso: Federal o Estatal (incluye Ingresos Propios)
 - 2) Aplica solo en el caso del recurso federal, donde la idea es describir que convenio o aportación da origen al mismo. Favor de escribir SIN abreviaturas.
 - 3) Se refiere al ejercicio en que se registró el ingreso de ese recurso, puede ser 2025, 2024, etc.
- Nota: En caso de que la cuenta bancaria tenga los dos tipos de recursos, presentar dos veces la misma cuenta separando los saldos por tipo de recurso. Aplica el mismo criterio en caso de que el recurso sea de varios ejercicios.

 MTRO. DAVID ALEJANDRO CORDOVA DUARTE
 DIRECTOR ADMINISTRATIVO DE FONDOS

 LIC. DANIEL ABRAHAM GAMEZ MARTINEZ
 ENCARGADO DE DESPACHO DE LA COORDINACION ESTATAL
 DE PROTECCION CIVIL

CLASIFICACIÓN ADMINISTRATIVA	AREA FUNCIONAL					
CENTRO GESTOR Unidad Administrativa	Finalidad	Función	Subfunción	Programa Presupuestario	Actividad o Proyecto	Tipo de Beneficiario

Este formato es para presentar en plataforma SIREC

Servicios Personales por Categoría	POSICION PRESUPUESTARIA		FONDO			
	Clasificador por Objeto del Gasto (Parida del Gasto)	Tipo de Gasto (1 Gto Corriente, 2 Gto de Capital)	Año Año de origen del recurso	Tipo de Financiamiento (1. Gasto No Etiquetado, 2 Gasto Etiquetado)	Fuente de Financiamiento (Federal, Estatal, Ingresos Propios)	Fondo (Aportaciones Múltiples, Convenios, etc..) (Alfanumerico) (FASS, FASP, etc)

 K

		PRESUPUESTO DE EGRESOS				
Área y/o Ubicación Geográfica	Aprobado Anual	Ampliaciones / Reducciones	Modificado Anual	Comprometido Acumulado al Periodo	Devengado Acumulado al periodo	Ejercido Acumulado al periodo

**Pagado
Acumulado al periodo**





Análisis cualitativo de las metas programadas en la Matriz de Indicadores de Resultados

Dependencia/Entidad:	
Programa Presupuestal:	(Clave y nombre)
Periodo que se reporta:	(Trimestre y año)

FIN				META ANUAL	% DE AVANCE
Indicador:					
Eficacia:	<input checked="" type="checkbox"/> Se cumplió con la meta establecida	<input type="checkbox"/> No se cuenta con información (Meta Anual)	<input checked="" type="checkbox"/> No se alcanzó la meta establecida		

ANALISIS CUALITATIVO:

Propósito				META ANUAL	% DE AVANCE
Indicador:					
Eficacia:	<input checked="" type="checkbox"/> Se cumplió con la meta establecida	<input type="checkbox"/> No se cuenta con información (Meta Anual)	<input checked="" type="checkbox"/> No se alcanzó la meta establecida		
Causa:					
Efecto:					
Contribución al Fin:					

Componente C1:				META ANUAL	% DE AVANCE
Indicador:					
Eficacia:	<input checked="" type="checkbox"/> Se cumplió con la meta establecida	<input type="checkbox"/> No se cuenta con información (Meta Anual)	<input checked="" type="checkbox"/> No se alcanzó la meta establecida		
Causa:					
Efecto:					
Contribución al Propósito:					

Actividad A1 C1:				META ANUAL	% DE AVANCE
Indicador:					
Eficacia:	<input checked="" type="checkbox"/> Se cumplió con la meta establecida	<input type="checkbox"/> No se cuenta con información (Meta Anual)	<input checked="" type="checkbox"/> No se alcanzó la meta establecida		
Causa:					
Efecto:					
Relación con el componente:					

ETCA-I-12

Notas a los Estados Financieros COORDINACIÓN ESTATAL DE PROTECCIÓN CIVIL Al 31 de marzo del 2026 (PESOS)

Con el propósito de dar cumplimiento a los artículos 46 y 49 de la Ley General de Contabilidad Gubernamental, los entes públicos deberán acompañar notas a los estados financieros cuyos rubros así lo requieran teniendo presente los postulados de revelación suficiente e importancia relativa con la finalidad, que la información sea de mayor utilidad para los usuarios.

A continuación, se presentan los tres tipos de notas que acompañan a los estados, a saber:

- a) Notas de gestión administrativa;
- b) Notas de desglose, y
- c) Notas de memoria (cuentas de orden)

A. NOTAS DE GESTION ADMINISTRATIVA

1. AUTORIZACION E HISTORIA

a). Fecha de creación

Mediante Boletín Oficial publicado el día 11 de junio de 2018, Ley número 282, se crea la Coordinación Estatal de Protección Civil como un Organismo Público descentralizado, con personalidad jurídica y patrimonio propio, sectorizado a la Secretaría de Gobierno. Cabe mencionar que esta nueva Entidad Gubernamental se genera derivado de la Unidad Estatal de Protección Civil, transfiriendo algunos de sus recursos materiales, financieros, humanos y tecnológicos a la hoy Coordinación Estatal de Protección Civil.

b). Principales cambios en su estructura

En el mismo decreto se establecen funciones de autoridad administrativa, su funcionamiento se regirá por lo dispuesto en la Ley General de Protección Civil, en la Ley número 282, en el reglamento de la Ley y demás disposiciones legales y administrativas que resulten aplicables.

2. PANORAMA ECONOMICO Y FINANCIERO

La Coordinación Estatal de Protección Civil del Estado de Sonora, cumple sus primeros años de formación como organismo público descentralizado sectorizado a la Secretaría de Gobierno, a la fecha opera a través de las transferencias estatales recibidas, para llevar a cabo las funciones establecidas en la Ley no. 282 de Protección Civil del Estado de Sonora, así el gasto operativo.

De igual forma, es importante mencionar que esta Coordinación Estatal de Protección Civil, tiene como responsabilidad atender la protección y salvaguarda de la integridad física de las personas, su patrimonio y el entorno en el que se desenvuelven, además realizar actos de inspección, conforme al programa anual, para constatar el cumplimiento de las disposiciones relativas a la constitución de Unidades Internas y a la formulación y aplicación de los Programas Internos a Cargo de Propietarios poseedores o encargados de los establecimientos, edificaciones e inmuebles, lo cual constituye una función fundamental a cargo del Estado.

ETCA-I-12

Notas a los Estados Financieros COORDINACIÓN ESTATAL DE PROTECCIÓN CIVIL Al 31 de marzo del 2026 (PESOS)

3. ORGANIZACIÓN Y OBJETO SOCIAL

a. Objeto Social

La Coordinación Estatal de Protección Civil tiene por objeto ejecutar las políticas, programas y acciones de Protección Civil en el Estado con el fin de, salvaguardar la integridad física de las personas, su patrimonio y entorno, así como el funcionamiento de los servicios vitales y sistemas estratégicos, en caso de riesgo, emergencia, siniestro o desastre.

b. Principales Actividades

- Elaborar, ejecutar y aprobar el Programa Estatal y los subprogramas que deriven del mismo, con la participación que corresponda al Consejo Estatal y demás instituciones y organismos de los sectores público, social y privado.
- Establecer distritos de protección civil con el objeto de que coordinen regionalmente las acciones procedentes en materia
- Asesorar a los ayuntamientos cuando éstos así lo soliciten, en materia de protección civil.
- Dictaminar y autorizar, previo pago de los derechos correspondientes, los siguientes servicios en materia de Protección Civil: Programas Internos, Procedimientos para la colocación de señales de Protección Civil, Planes de Contingencia, dictámenes técnicos, diagnóstico de riesgo, capacitación, análisis de riesgo, entre otros.

c. Ejercicio Fiscal

Las cifras contenidas en los Estados Financieros y que se mencionan en estas notas se presentan al **31 de marzo** del ejercicio fiscal 2026

d. Régimen Jurídico

La Coordinación Estatal de Protección Civil es un organismo público descentralizado sectorizado a la Secretaría de Gobierno del Estado de Sonora, con personalidad Jurídica y Patrimonio Propios.

e. Consideraciones fiscales del ente

La Coordinación Estatal de Protección Civil, opera bajo el régimen de Personas Morales con fines no lucrativos. Sus obligaciones fiscales son: presentación de Declaración Informativa mensual de Proveedores; Pago mensual de ISR por sueldos y salarios; y dado el caso retenciones que se generen derivado de sus obligaciones fiscales.



Notas a los Estados Financieros
COORDINACIÓN ESTATAL DE PROTECCIÓN CIVIL
 Al 31 de marzo del 2026
 (PESOS)

f. Estructura organizacional básica

La Coordinación Estatal de Protección Civil está integrada por la siguiente estructura básica:



Gobierno del
Estado de Sonora

Secretaría de Gobierno
Coordinación Estatal de Protección Civil
 Estructura General

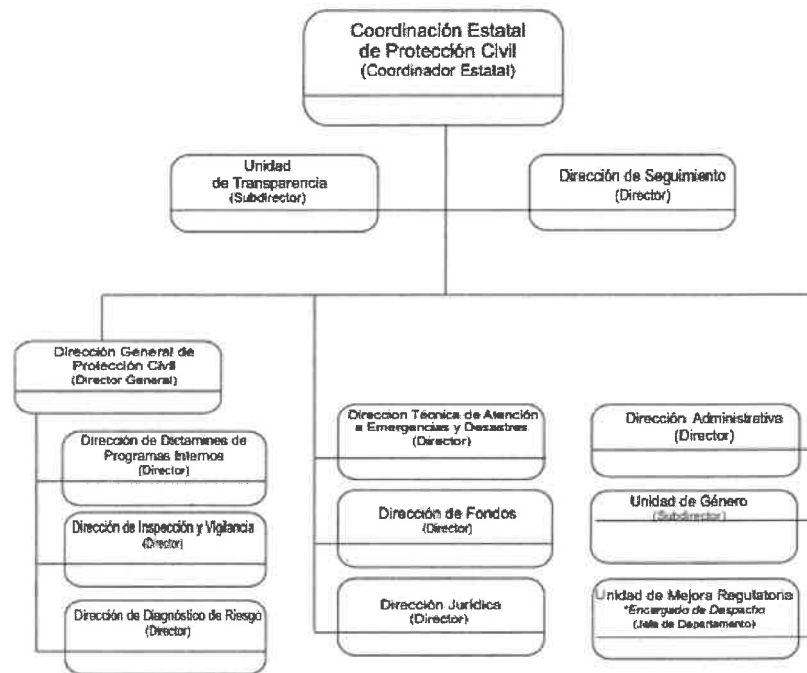

Órgano máximo de Gobierno

Es importante aclarar, en base al artículo 28, capítulo III del Boletín Oficial con fecha de publicación del 11 de junio del 2018, que la Junta Directiva será el máximo Órgano de Gobierno de la Coordinación Estatal, y se integrará por:

- I. Un Presidente, que será el Secretario de Gobierno; y
- II. Seis Vocales, que serán:
 - a) El Secretario de Hacienda;
 - b) El Secretario de Salud Pública;
 - c) El Secretario de Educación y Cultura;
 - d) El Secretario de Desarrollo Social;
 - e) El Secretario de Infraestructura y Desarrollo Urbano; y
 - f) El Secretario de Agricultura, Ganadería, Recursos Hidráulicos, Pesca y Agricultura

**Notas a los Estados Financieros
COORDINACIÓN ESTATAL DE PROTECCIÓN CIVIL
Al 31 de marzo del 2026
(PESOS)**

g. Fideicomisos, mandatos y análogos de los cuales es fideicomitente o fideicomisario

En apego al artículo 67 de la Ley General de Contabilidad Gubernamental, los entes obligados publicarán en internet la información sobre los montos efectivamente pagados durante el periodo por concepto de ayudas y subsidios a los sectores económicos y sociales, en el presente periodo no se han realizado aportaciones estatales.

4. BASES DE PREPARACION DE LOS ESTADOS FINANCIEROS

a. Normatividad CONAC y disposiciones aplicables

La información financiera se elabora apegándose a la Ley General de Contabilidad Gubernamental (LGCG), así como a lo establecido en las Normas Contables y lineamientos emitidos por el órgano para la Armonización de la Contabilidad Gubernamental (CONAC), así como las demás disposiciones aplicables.

b. Reconocimiento, valuación y revelación de diferentes rubros

Debido a que la mayoría de los bienes muebles que conforman el patrimonio de esta Coordinación vienen de una donación, fueron determinados en coordinación con el departamento de recursos materiales, parque vehicular, y contabilidad, basándose en importes de adquisición, valores comerciales, tiempo transcurrido, estado actual de los bienes, entre otros, y dichos resultados fueron puestos a consideración de la dirección administrativa y la coordinación.

En el caso de que en futuras ocasiones se presenten adquisiciones de bienes muebles, con presupuesto autorizado para ejercerlo de tal manera, se registrarán a costo de adquisición.

c. Postulados básicos

Para el tratamiento de la información contable, financiera, y presupuestal, es importante mencionar que esta CEPC cumple con los Postulados Básicos de contabilidad, los cuales son:

- Sustancia Económica
- Entes Públicos
- Existencia Permanente
- Revelación Suficiente
- Importancia Relativa
- Registro e integración presupuestaria
- Devengo contable
- Valuación
- Dualidad Económica
- Consistencia

ETCA-I-12

Notas a los Estados Financieros
COORDINACIÓN ESTATAL DE PROTECCIÓN CIVIL
Al 31 de marzo del 2026
(PESOS)

d). Normatividad supletoria

Nada que informar en este apartado.

5. POLITICAS DE CONTABILIDAD SIGNIFICATIVAS

Con la finalidad de cumplir con lo establecido en la Ley General de Contabilidad Gubernamental, las operaciones se llevan en el sistema-software denominado SAACG. Net (Sistema Automatizado de Administración y Contabilidad Gubernamental. Net) el cual es una herramienta informática desarrollada por el INDETEC (Instituto para el desarrollo técnico de las Haciendas Públicas) dirigida a municipios y organismos públicos descentralizados de estados y municipios que requieren de una aplicación más robusta para soportar mayor número de operaciones, para facilitar e integrar sus operaciones presupuestales, administrativas, contables y financieras, construyendo automáticamente la contabilidad con un enfoque de gestión. Mismo que en su alimentación se sigue actualizándose en el día a día para llegar a ser un sistema que se sujete registrando de manera armónica, delimitada y específica las operaciones presupuestarias y contables derivadas de la gestión pública, así como otros flujos económicos; generando de así estados financieros confiables, oportunos, comprensibles y comparables como establece la ley.

a. Actualización

A la fecha, no se ha realizado actualización del valor de activos y pasivos y hacienda Pública/Patrimonio, reconociéndolos a costo histórico

b. Realización de Operaciones en el extranjero

A la fecha de este informe, no se han realizado operaciones en el extranjero.

c. Método de valuación de la inversión en acciones

A la fecha, esta CEPC no cuenta con inversión en acciones.

d. Sistema y método de valuación de inventarios y costo de lo vendido

A la fecha de este informe, no se cuenta con inventarios de materia prima

e. Beneficios a empleados

Al personal de esta CEPC, se le otorgan las prestaciones aplicables a todo Servidor Público del Gobierno del Estado de Sonora

f. Provisiones

Nada que informar en este apartado.

g. Reservas

Nada que informar en este apartado.

ETCA-I-12

Notas a los Estados Financieros COORDINACIÓN ESTATAL DE PROTECCIÓN CIVIL Al 31 de marzo del 2026 (PESOS)

h. Cambios en políticas contables

La Coordinación Estatal de Protección Civil, se rige según lo establecido en:

- Ley General de Contabilidad Gubernamental
- leyes, normas o lineamientos de CONAC
- Ley de Adquisiciones, Arrendamientos y Servicios del Estado de Sonora
- Ley de Disciplina Financiera
- Manual de Programación y Presupuestación para el Ejercicio del Gasto 2026
- Demás normatividad aplicable

De igual forma, la CEPC cuenta con distintas políticas y lineamientos internos autorizados por la Junta de Gobierno, referentes a Cuentas por cobrar y deudores diversos; Manejo de caja chica, Manejo y Control de Equipo de Transporte; Normas que regulan los procedimientos, términos y requisitos conforme a los cuales se autorizan las transferencias de recursos entre programas, subprogramas y proyectos; otorgamiento y comprobación de viáticos y gastos por comprobar, entre otros.

El 27 de abril del 2016, fue publicado el Decreto que contiene la Ley de Disciplina Financiera de las Entidades Federativas y los Municipios, y mediante el mismo instrumento, se reforman, adicionan y derogan diversas disposiciones de las Leyes de Coordinación Fiscal, General de Deuda Pública y General de Contabilidad Gubernamental

Esta Ley tiene como objeto establecer los criterios generales de responsabilidad hacendaria y financiera que regirán a las Entidades Federativas y los Municipios, así como a sus respectivos Entes Públicos, para un manejo sostenible de sus finanzas públicas.

Las Entidades Federativas, los Municipios y sus Entes Públicos se sujetarán a las disposiciones establecidas en la presente Ley y administrarán sus recursos con base en los principios de legalidad, honestidad, eficacia, eficiencia, economía, racionalidad, austeridad, transparencia, control y rendición de cuentas.

Los Entes Públicos de las Entidades Federativas y los Municipios deben cumplir, respectivamente, lo dispuesto en los Capítulos I y II del Título Segundo de esta Ley, de conformidad con la normatividad contable aplicable, lo cual obliga en el marco de esta ley y los formatos establecidos en el CONAC a presentar un cúmulo de información el cual se presenta por el Congreso del Estado en los llamados ETCA y PCPA.

i. Reclasificaciones

Nada que informar en este apartado.

j. Depuración y cancelación de saldos

A la fecha, no se cuenta con depuración de cuentas y cancelación de saldos, ya que no existen estimaciones de cuentas incobrables

ETCA-I-12

Notas a los Estados Financieros
COORDINACIÓN ESTATAL DE PROTECCIÓN CIVIL
Al 31 de marzo del 2026
(PESOS)

6. POSICION EN MONEDA EXTRANJERA Y PROTECCION POR RIESGO CAMBIARIO

Al respecto, no se hace ninguna anotación, ya que esta Coordinación no cuenta con registros de ningún tipo en posición en Moneda Extranjera, ni por riesgo cambiario.

7. REPORTE ANALITICO DEL ACTIVO

a. Vida útil o porcentajes de depreciación, deterioro o amortización

La depreciación es aplicada de acuerdo con la vida útil o porcentajes de depreciación, deterioro o amortización utilizados en los diferentes tipos de activos, de acuerdo los Parámetros de Estimación de Vida Útil emitidos por el CONAC en la "Guía de Vida Útil Estimada y Porcentajes de Depreciación, los cuales son los siguientes:

Cuenta Contable	Descripción	Años de vida útil	Depreciación Anual (%)
1263-1-001	Equipo de Transporte	5	20%
1263-1-002	Muebles de Oficina y Estantería	10	10%
1263-1-003	Equipo de Cómputo y de Tecnologías de la Información	3.333	30%
1263-1-004	Sistemas de Aire Acondicionado, Calefacción y Refrigeración Industrial	10	10%
1263-1-005	Equipo de Comunicación y Telecomunicación	10	10%
1263-1-006	Herramientas y Maquinas-Herramientas	10	10%
1263-1-007	Otros Mobiliarios y Equipos de Administración	10	10%
1263-1-008	Cámara Fotográficas y Video	3.003	33%

Los activos intangibles (software), se amortizarán en base a la vigencia que tienen, para la cual se adquirieron.

b. Cambios en el porcentaje de depreciación o valor residual de los activos

A la fecha de este informe, no se realizaron cambios en los porcentajes de depreciación o valor residual de los activos.

c. Importe de los gastos capitalizados en el ejercicio

A la fecha de este informe, esta CEPC no cuenta con gastos capitalizados, tanto financieros como de investigación y desarrollo.

d. Riesgos por tipo de cambio o tipo de interés de las inversiones financieras

A la fecha de este informe, la CEPC no cuenta con inversiones financieras.

e. Valor activado en el ejercicio de los bienes construidos por la entidad

A la fecha de este informe, no hay nada que informar, ya que la CEPC no cuenta con bienes construidos.

ETCA-I-12

**Notas a los Estados Financieros
COORDINACIÓN ESTATAL DE PROTECCIÓN CIVIL
Al 31 de marzo del 2026
(PESOS)**

f. Otras circunstancias de carácter significativo que afecten el activo

A la fecha de este informe, la CEPC no cuenta con circunstancias de carácter significativo que afecten el activo, tales como bienes en garantía, señalados en embargos, litigios, títulos de inversiones entregados en garantías, baja significativa del valor de inversiones financieras, etc.

g. Desmantelamiento de activos, procedimientos, implicaciones, efectos contables

Nada que informar en este apartado.

h. Administración de activos, planeación con el objetivo de que el ente los utilice de manera más efectiva.

No se realizaron registros por este concepto.

8. FIDEICOMISOS, MANDATOS Y ANALOGOS

A la fecha de este informe, la Coordinación Estatal de Protección Civil, no cuenta con Fideicomisos, mandatos y análogos.

9. REPORTE DE LA RECAUDACION

a. Análisis del comportamiento de la recaudación correspondiente al ente público o cualquier tipo de ingreso

Esta CEPC no recibe ingresos propios, a la fecha de este informe, en su cuenta bancaria,

b. Proyección de la recaudación de ingresos en el mediano plazo

Esta CEPC no recibe ingresos propios, a la fecha de este informe, en su cuenta bancaria,

10. INFORMACION SOBRE LA DEUDA Y EL REPORTE ANALITICO DE LA DEUDA

a. Deuda respecto al PIB, y deuda respecto a la recaudación

Nada que informar para el periodo que se reporta.

b. Información de manera agrupada por tipo de valor gubernamental o instrumento financiero

Nada que informar para el periodo que se reporta.

11. CALIFICACIONES OTORGADAS

Nada que informar para el periodo que se reporta.

ETCA-I-12

Notas a los Estados Financieros COORDINACIÓN ESTATAL DE PROTECCIÓN CIVIL Al 31 de marzo del 2026 (PESOS)

12. PROCESOS DE MEJORA

a. Principales Políticas de control interno

La Coordinación Estatal de Protección Civil, cuenta con distintos lineamientos y políticas de control interno, como lo son:

- Lineamientos de Cuentas por Cobrar y Deudores Diversos
- Lineamientos para el Manejo de Caja Chica
- Lineamientos para el Manejo y Control de Equipo de Transporte
- Lineamientos sobre el Sistema de Control de Bienes Muebles e Inmuebles
- Normas que regulan los procedimientos, términos y requisitos conforme a los cuales se realizan las transferencias de recursos entre programas
- Políticas de Desempeño de las Funciones de Almacenamiento e Inventarios
- Políticas Internas de Control y Desempeño de los Servicios Personales
- Políticas para el Otorgamiento y comprobación de viáticos y Gastos por Comprobar
- Lineamientos para la racionalización
- Lineamientos para el ahorro de combustible
- Programa de Racionalización de Servicios Básicos y Consumibles
- Entre otros

b). Medidas de desempeño financiero, metas y alcance

13. INFORMACIÓN POR SEGMENTOS

La Coordinación Estatal de Protección Civil, realiza sus registros contables por segmentos por cada una de las Unidades Administrativas, las cuales son:

- 001 COORDINACIÓN ESTATAL DE PROTECCIÓN CIVIL
- 002 DIRECCIÓN GENERAL DE PROTECCIÓN CIVIL
- 003 DIRECCIÓN DE DICTÁMENES DE PROGRAMAS INTERNOS
- 004 DIRECCIÓN DE INSPECCIÓN Y VIGILANCIA
- 005 DIRECCIÓN DE DIAGNÓSTICOS DE RIESGO
- 006 DIRECCIÓN TÉCNICA DE ATENCIÓN A EMERGENCIAS Y DESASTRES
- 008 DIRECCIÓN JURÍDICA
- 009 DIRECCIÓN ADMINISTRATIVA Y DE FONDOS
- 013 DIRECCIÓN DE PLANEACIÓN Y SEGUIMIENTO
- 014 DIRECCIÓN DE PROMOCIÓN Y DIFUSIÓN

Se presenta en los formatos ETCA-II-07 y ETCA II-08 el ejercicio del presupuesto de egresos por unidad administrativa

ETCA-I-12

**Notas a los Estados Financieros
COORDINACIÓN ESTATAL DE PROTECCIÓN CIVIL
Al 31 de marzo del 2026
(PESOS)**

14. EVENTOS POSTERIORES AL CIERRE

Nada que informar durante el periodo que se reporta

15. PARTES RELACIONADAS

A la fecha de este informe, no existen partes relacionadas que pudieran ejercer influencia significativa sobre la toma de decisiones financieras y operativas.

16. RESPONSABILIDAD SOBRE LA PRESENTACION RAZONABLE DE LA INFORMACIÓN CONTABLE

"Bajo protesta de decir verdad, declaramos que los Estados Financieros y sus notas, son razonablemente correctos y son responsabilidad del emisor".



ETCA-I-12

Notas a los Estados Financieros
COORDINACIÓN ESTATAL DE PROTECCIÓN CIVIL
Al 31 de marzo del 2026
(PESOS)

B. NOTAS DE DESGLOSE

I) NOTAS AL ESTADO DE ACTIVIDADES

Ingresos y Otros Beneficios

Ingresos de Gestión

Al 31 de marzo, la Coordinación Estatal de Protección Civil obtuvo ingresos por productos, provenientes de los rendimientos generados en las cuentas bancarias por un importe de \$129.08

Participaciones, Aportaciones, Convenios, Incentivos Derivados de la Colaboración Fiscal, Fondos Distintos de Aportaciones, Transferencias, Asignaciones, Subsidios y Subvenciones, y Pensiones y Jubilaciones

Los ingresos percibidos por la Coordinación Estatal de Protección Civil han sido subsidiados por la Secretaría de Gobierno, la cual ha designado \$76,982,697.00 para el ejercicio del 2026 a esta entidad.

A la fecha de este informe, por concepto de Transferencias, Asignaciones, Subsidios y Otras Ayudas, la CEPC ha recibido los siguientes ingresos:

TRANSFERENCIAS, ASIGNACIONES, SUBSIDIOS Y OTRAS AYUDAS		
4220	TRANSFERENCIAS, ASIGNACIONES, SUBSIDIOS Y OTRAS AYUDAS	\$21,882,005.38
4221	TRANSFERENCIAS INTERNAS Y ASIGNACIONES DEL SECTOR PUBLICO	\$21,882,005.38

Los cuales, están integrados de la siguiente manera:

Concepto	Ingreso al 31 de marzo 2026
Subsidios Mensuales	\$ 2,610,250.00
Ingresos por concepto de ampliaciones	\$ 7,807,081.35
Ingresos por concepto de nómina	\$ 11,464,674.03
Ingresos para recursos de FOPREDENES	\$0.00
Ingresos para recursos de FONDES	\$0.00
Total, de ingresos	\$ 21,882,005.38

ETCA-I-12

Notas a los Estados Financieros
COORDINACIÓN ESTATAL DE PROTECCIÓN CIVIL
Al 31 de marzo del 2026
(PESOS)

Es importante mencionar, que, de los ingresos anteriormente descritos, se reciben en la cuenta bancaria de la CEPC, lo correspondiente a subsidios mensuales y ampliaciones presupuestales tramitadas por esta CEPC.

En el caso de los ingresos por concepto de nómina, se maneja un registro virtual en una cuenta bancaria, ya que la nómina la procesa la Subsecretaría de Recursos Humanos, y ellos son los que se encargan de dispersar la nómina.

A la fecha de este informe no se refleja ingreso a las cuentas bancaria como fondo Revolvente (FOPREDENES y FONDES).

De igual forma, a la fecha de este informe, se ha recibido el subsidio mensual de marzo 2026.

Otros Ingresos y Beneficios

A la fecha de este informe, la CEPC no cuenta con ingresos por concepto de "Ingresos Financieros, Incremento por Variación de Inventarios, Disminución del Exceso de Estimaciones por Pérdida o Deterioro u Obsolescencia, Disminución del Exceso de Provisiones, y de Otros Ingresos y Beneficios Varios".

Gastos y Otras Pérdidas

A la fecha de este informe, la CEPC cuenta con gastos y otras pérdidas, las cuales se componen de la siguiente manera:

GASTOS Y OTRAS PÉRDIDAS	
Gastos de Funcionamiento	13,419,063.83
Servicios Personales	11,464,674.03
Materiales y Suministros	439,764.74
Servicios Generales	1,514,625.06
Transferencias, Asignaciones, Subsidios y Otras Ayudas	7,022,578.48

ETCA-I-12

**Notas a los Estados Financieros
COORDINACIÓN ESTATAL DE PROTECCIÓN CIVIL
Al 31 de marzo del 2026
(PESOS)**

Ayudas Sociales	7,022,578.48
Participaciones y Aportaciones	-
Intereses, Comisiones y Otros Gastos de la Deuda Pública	-
Otros Gastos y Pérdidas Extraordinarias	899,311.51
Estimaciones, Depreciaciones, Deterioros, Obsolescencia y Amortizaciones	899,311.51
Otros gastos	3.24
Total de Gastos y Otras Pérdidas	21,340,953.82

De las cifras anteriormente descritas, el rubro de Gastos de Funcionamiento se encuentra conformada principalmente por el rubro de Servicios Personales (5110) por \$11,464,674.03 el cual representa el pago de nómina del personal de esta Coordinación, seguido de Servicios Generales (5130), con un importe de 1,514,625.06 el cual está conformado por pago realizados por contratos de servicios básicos, y por último el rubro de Materiales y Suministros (5120), con un importe de 439,764.74 el cual se encuentra conformado por pagos realizados para atender declaratoria de emergencia, tomo ccxv, num 6, secc1 del boletín oficial; además de combustible y la adquisición de insumos para llevar a cabo la operatividad de la Coordinación Estatal.

En el rubro de Transferencias, Asignaciones, Subsidios y Otras Ayudas, se encuentra conformada principalmente por el rubro de Ayudas Sociales (5240), con un importe de **\$7,022,578.48** el cual se encuentra conformado por la adquisición de insumos entregados a los diferentes municipios en operativos como la temporada invernal y refugios temporales.

II) NOTAS AL ESTADO DE SITUACION FINANCIERA

ACTIVO

Efectivo y Equivalentes

Al 31 de marzo del 2026, el rubro de efectivo y equivalentes se integra de la siguiente manera:

Número de cuenta	Descripción	Saldo al 31 de marzo del 2026
1112-4-001	Banco Mercantil Del Norte S.A. Cta. 1196974023	\$35.62
1112-4-002	Banco Mercantil Del Norte S.A. Cta. 1196974032	\$0.00
1112-5-001	Banco BBVA México S.A	\$1,322,486.66
1119-1-001	Crédito al Salario o Subsidio al Empleo	
	Total efectivo y equivalentes	\$1,322,522.28

ETCA-I-12

**Notas a los Estados Financieros
COORDINACIÓN ESTATAL DE PROTECCIÓN CIVIL
Al 31 de marzo del 2026
(PESOS)**

Las cuentas anteriores son de disposición inmediata, a la fecha del 31 de marzo 2026, la Coordinación Estatal de Protección Civil no ostenta cuentas de inversión.

La cuenta Banco BBVA México S.A es manejada para administrar precisamente los montos relacionados a Protección Civil, por lo cual debe de contener saldo suficiente para afrontar los eventos y contingencias relacionadas con el fin principal de la Coordinación.

En cuanto a la cuenta de Banco Mercantil Del Norte S.A. Cta. 1196974023, fue aperturada con funciones señaladas como Fondo Revolvente para el manejo de recursos FOPREDENES.

Por otra parte, la cuenta Banco Mercantil del Norte S.A Cta. 1196974032, fue aperturada con funciones señaladas como Fondo Revolvente para el manejo de recursos del Fondo de Desastres Naturales del Estado de Sonora (FONDES).

Derechos a recibir Efectivo y Equivalentes y Bienes o Servicios a Recibir

Al 31 de marzo 2026, el rubro de efectivo y equivalentes se integra de la siguiente manera:

Número de cuenta	Descripción	Saldo al 31 de marzo 2026
1122-01-002	Nomina GES	\$261,958.21
1123	Deudores Diversos por cobrar a corto plazo	\$117,400
	Total efectivo y equivalentes	\$379,358.21

En cuanto a la cuenta Nomina GES, es una cuenta contable virtual, mediante la cual se realizan los registros contables de la nómina de esta Coordinación, misma que es manejada por la Subsecretaria de Recursos Humanos, y su saldo al cierre de mes, representa las retenciones de ISR pendientes de enterar al SAT, las cuales se enteran a más tardar el día 17 del mes siguiente.

En cuanto al saldo de deudores está integrado por recursos otorgados pendientes de comprobar por el servidor público, los cuales se desglosan a detalle:

Descripción	Antigüedad de saldo				Total	Fecha de origen del saldo
	90 días	180 días	Menor/Igual 365 días	Mayor a 365 días		
SANCHEZ GARCIA MATILDE NOELY	\$400.00				\$400.00	31/03/2026
GAMEZ MARTINEZ DANIEL ABRAHAM	400.00				400.00	31/03/2026
CORRAL AGÜERO FRANCISCO JAVIER	2,050.00				2,050.00	31/03/2026



ETCA-I-12

**Notas a los Estados Financieros
COORDINACIÓN ESTATAL DE PROTECCIÓN CIVIL
Al 31 de marzo del 2026
(PESOS)**

CAMARENA YESCAS RAUL ALONSO	\$1,800.00			\$1,800.00	31/03/2026
VILLELA MORENO HECTOR ENRIQUE	8,400.00			8,400.00	31/03/2026
VALENZUELA TAPIA EMANUEL	2,600			2,600	31/03/2026
TORRES CORONADO MARINA ALEJANDRA	3,000			3,000	31/03/2026
VELAZQUEZ MARTINEZ OSCAR RENE	2,950			2,950	31/03/2026
CORDOVA DUARTE LUIS ALFONSO	6,800			6,800	31/03/2026
SANCHEZ ZAZUETA DEIRE GUADALUPE	5,050.00			5,050.00	31/03/2026
DANCIL VELAZQUEZ VIANNEY FERNANDA	1,250			1,250	31/03/2026
SOLIS REMBAO ELISA EDELMIRA	1,250			1,250	31/03/2026
AGUAYO ROMERO MARIA FERNANDA	10,100			10,100	31/03/2026
VALENCIA CAMARGO ALMA ODILIA	2,050			2,050	31/03/2026
RETES PRIETO MARIA ALEJANDRA	1,250			1,250	31/03/2026
GAMBOA COSSIO LUIS DAVID	1,700			1,700	31/03/2026
CAMPILLO TOGAWA JESUS MIGUEL	2,100			2,100	31/03/2026
FUENTES RIVERA JESUS MANUEL	13,400			13,400	31/03/2026
RAMON ADRIAN GAMEZ RUBIO	2,100			2,100	31/03/2026
JESUS ALBERTO ESCARCEAGA CARRILLO	5,500			5,500	31/03/2026
CASTILLO HARO DIANA CAROLINA	2,500			2,500	31/03/2026
ARMENDARIZ DAVILA DAVID ALEJANDRO	7,150			7,150	31/03/2026
BUSTAMANTE JAUREGUI KAREN DENISSE	2,900			2,900	31/03/2026
CORDOVA QUINTERO IVAN	5,900			5,900	31/03/2026
DESSENS HIGUERA GASPAS FRANCISCO	7,150			7,150	31/03/2026
NUÑEZ CALDERA ANGELICA ABIGAHIL	3,350			3,350	31/03/2026
ROBLES GAMEZ MARIA TERESA	3,800			3,800	31/03/2026
TAPIA SOQUI FRANCISCO JAVIER	10,500			10,500	31/03/2026
TOTAL	\$117,400.00			\$117,400.00	

ETCA-I-12

**Notas a los Estados Financieros
COORDINACIÓN ESTATAL DE PROTECCIÓN CIVIL
Al 31 de marzo del 2026
(PESOS)**

Bienes disponibles para su transformación o Consumo (Inventarios)

A la fecha de este informe no presenta saldos en este rubro.

Inversiones Financieras

La Coordinación Estatal de Protección Civil, a la fecha y por la prioridad de tener disponibles los recursos en cuentas bancarias destinado a la cobertura de desastres y contingencias, no cuenta con inversiones financieras.

Bienes Muebles, Inmuebles e Intangibles

La Coordinación Estatal de Protección Civil, incluye en su contabilidad bienes muebles e inmuebles, los cuales fueron donados mediante oficio DGBDE-187/19 con fecha del 21 de febrero de 2019, por contrato de donación celebrado entre la Coordinación Estatal de Protección Civil y el Gobierno del Estado de Sonora. De dichos activos, algunos ya fueron dados de baja una vez aprobado por la Junta Directiva de la CEPC, y de igual forma, se han adquirido nuevos activos, quedando integrado los bienes muebles, inmuebles e intangibles de la CEPC al 31 de marzo 2026 de la siguiente manera:

1240	BIENES MUEBLES	\$18,044,702.62
1241	MOBILIARIO Y EQUIPO DE ADMINISTRACIÓN	\$3,717,557.48
1242	MOBILIARIO Y EQUIPO EDUCACIONAL Y RECREATIVO	\$130,464.51
1243	EQUIPO E INSTRUMENTAL MÉDICO Y DE LABORATORIO	\$1.15
1244	VEHÍCULOS Y EQUIPO DE TRANSPORTE	\$12,761,119.11
1246	MAQUINARIA, OTROS EQUIPOS Y HERRAMIENTAS	\$1,435,560.37
1250	ACTIVOS INTANGIBLES	\$58,092.16
1251	SOFTWARE	\$58,092.16

Los importes reflejados en contabilidad fueron determinados en coordinación con el departamento de recursos materiales, parque vehicular, y contabilidad, basándose en importes de adquisición, valores comerciales, tiempo transcurrido, estado actual de los bienes, entre otros, y dichos resultados fueron puestos a consideración de la dirección administrativa y la coordinación.

La depreciación es aplicada de acuerdo con vida útil o porcentajes de depreciación, deterioro o amortización utilizados en los diferentes tipos de activos, de acuerdo los Parámetros de Estimación de Vida Útil emitidos por el CONAC en la "Guía de Vida Útil Estimada y Porcentajes de Depreciación.

A la fecha de este informe, la depreciación del ejercicio actual de activos fijos se integra de la siguiente manera:

Cuenta Contable	Descripción	Importe	Vida Útil	Tasa de Dep'n Anual



ETCA-I-12

**Notas a los Estados Financieros
COORDINACIÓN ESTATAL DE PROTECCIÓN CIVIL
Al 31 de marzo del 2026
(PESOS)**

1263-1-001	Dep'n Acumulada del Equipo de Transporte	\$602,124.60	5 años	20%
1263-1-002	Dep'n Acumulada de Muebles de Oficina y Estantería	\$20,440.47	10 años	10%
1263-1-003	Dep'n Acumulada de Equipo de Cómputo y de Tecnologías de la Información	\$156,050.16	3.33 años	30%
1263-1-004	Dep'n Acumulada de Sistemas de Aire Acondicionado, Calefacción y de Refrigeración Industrial y Comercial	\$8,206.35	10 años	10%
1263-1-005	Dep'n Acumulada de Equipo de Comunicación y Telecomunicación	\$6,737.19	10 años	10%
1263-1-006	Dep'n Acumulada de Herramientas y Maquinas-Herramientas	\$3,025.71	10 años	10%
1263-1-007	Dep'n Acumulada de Otros Mobiliarios y Equipos de Administración	\$3,026.55	10 años	10%
1263-1-008	Dep'n Acumulada de Cámara Fotográficas y de Video	\$5,144.40	3 años	33%
1263-1-009	Dep'n Acumulada de Maquinaria y Equipo Eléctrico y Electrónico	\$17,919.75	10 años	10%
1263-1-010	Dep'n Acumulada de Equipo Aeroespacial	\$31,431.36	5 años	20%
	Total de depreciación del 1ro de enero al 31 de marzo 2026	\$854,106.54		

A la fecha de este informe, la amortización del ejercicio actual de activos fijos se integra de la siguiente manera:

Cuenta Contable	Descripción	Importe	Vida Útil	Tasa de Dep'n Anual
1265-1-001	Amortización Acumulada de Software	\$0.00	1 año	100%

A la fecha de este informe, la depreciación acumulada de activos fijos se integra de la siguiente manera:

Cuenta Contable	Descripción	Importe	Vida Útil	Tasa de Dep'n Anual
1263-1-001	Dep'n Acumulada del Equipo de Transporte	\$6,177,486.79	5 años	20%
1263-1-002	Dep'n Acumulada de Muebles de Oficina y Estantería	\$217,837.05	10 años	10%
1263-1-003	Dep'n Acumulada de Equipo de Cómputo y de Tecnologías de la Información	\$1,756,460.17	3.33 años	30%
1263-1-004	Dep'n Acumulada de Sistemas de Aire Acondicionado, Calefacción y de Refrigeración Industrial y Comercial	\$86,715.42	10 años	10%
1263-1-005	Dep'n Acumulada de Equipo de Comunicación y Telecomunicación	\$86,667.03	10 años	10%
1263-1-006	Dep'n Acumulada de Herramientas y Maquinas-Herramientas	\$44,354.80	10 años	10%

ETCA-I-12

**Notas a los Estados Financieros
COORDINACIÓN ESTATAL DE PROTECCIÓN CIVIL
Al 31 de marzo del 2026
(PESOS)**

1263-1-007	Dep'n Acumulada de Otros Mobiliarios y Equipos de Administración	\$17,355.59	10 años	10%
1263-1-008	Dep'n Acumulada de Cámara Fotográficas y de Video	\$128,750.85	3 años	33%
1263-1-009	Dep'n Acumulada de Maquinaria y Equipo Eléctrico y Electrónico	\$229,780.64	10 años	10%
1263-1-010	Dep'n Acumulada de Equipo Aeroespacial	\$408,607.68	5 años	20%
Total de depreciación acumulada al 31 de marzo 2026		\$9,154,016.02		

A la fecha de este informe, la amortización acumulada de activos fijos se integra de la siguiente manera:

Cuenta Contable	Descripción	Importe	Vida Útil	Tasa de Dep'n Anual
1265-1-001	Amortización Acumulada de Software	\$8,092.20	1 año	100%

Estimaciones y Deterioros

A la fecha de este informe, la Coordinación Estatal de Protección Civil, no cuenta con estimación de cuentas incobrables, deterioro de activos biológicos y cualquier otra que aplique.

Otros Activos

La Coordinación Estatal de Protección Civil no cuenta con Otros Activos que declarar.

ETCA-I-12

**Notas a los Estados Financieros
COORDINACIÓN ESTATAL DE PROTECCIÓN CIVIL
Al 31 de marzo del 2026
(PESOS)**

PASIVO

Cuentas y documentos por pagar

Al 31 de marzo 2026, el rubro de Cuentas y documentos por pagar, se integra de la siguiente manera:

Cuentas por Pagar a Corto Plazo al 31 de noviembre 2025		
2110	CUENTAS POR PAGAR A CORTO PLAZO	\$ 287,490.12
2112	Proveedores por Pagar a Corto Plazo	\$14,288.01
2117	RETENCIONES Y CONTRIBUCIONES POR PAGAR A CORTO PLAZO	\$273,202.11

De las cuentas anteriormente mencionadas, el saldo de pasivos está integrado como se desglosa a detalle:

Descripción	Antigüedad del saldo				Total	Fecha de origen del saldo
	90 días	180 días	Menor/Igual a 365 días	Mayor a 365 días		
PROVEEDORES POR PAGAR A CORTO PLAZO	\$ 14,288.01				\$ 14,288.01	31/03/2026
Estacion de Veracruz SA. De C.V	\$0.04				\$0.04	31/03/2026
Viáticos y gastos de camino nacionales	-\$300.00				-\$300.00	31/03/2026
Copiadoras y servicios de sonora	-\$1.00				-\$1.00	31/03/2026
Sebastian galvan chavez	\$10.87				\$10.87	31/03/2026
Jose Rodolfo tolano marquez	\$0.04				\$0.04	31/03/2026
Alejandro urias ruiz	-\$3.00				-\$3.00	31/03/2026
Arian Manuel Camacho romero	0.20				0.20	31/03/2026
Nayely lopez andrade	5,790.72				5,790.72	31/03/2026
Total play telecomunicaciones	8,932.14				8,932.14	31/03/2026
Penas, multas, accesorios y actualizaciones	-\$142.00				-\$142.00	31/03/2026

ETCA-I-12

**Notas a los Estados Financieros
COORDINACIÓN ESTATAL DE PROTECCIÓN CIVIL
Al 31 de marzo del 2026
(PESOS)**

RETENCIONES Y CONTRIBUCIONES POR PAGAR A CORTO PLAZO	273,202.11				481,099.13	31/03/2026
Retenciones de ISR por servicios profesionales	\$-0.55				\$-0.55	31/03/2026
Retenciones de ISR por sueldos	\$ 257,772.16				\$ 250,834.01	31/03/2026
Retenciones de IVA 10%	\$ 15,430.51				\$ 15,430.51	31/03/2026
Retenciones de ISR por Arrendamiento	-\$ 0.01				-\$ 0.01	31/03/2026
Deducciones de nomina	\$0.00				\$0.00	31/03/2026

En cuanto al importe de proveedores está integrado por pagos pendientes a proveedores.

El importe de las retenciones corresponde a ISR por sueldos de la nómina normal del mes, así como el ISR y el IVA retenido por concepto en pago de facturas, mismas que se enteran ante el SAT a más tardar el día 17 del mes siguiente a la fecha de pago.

Fondos de Bienes de Terceros en Administración y/o en Garantía a corto y largo plazo

A la fecha no se cuenta con Fondos de Bienes de Terceros en Administración y/o en Garantía a corto y largo plazo.

Pasivos Diferidos y otros

La Coordinación Estatal de Protección Civil no se encuentra sujeta aún a algún pasivo diferido dada su reciente creación.

Provisiones

A la fecha no se cuenta con Provisiones.

Otros Pasivos

A la fecha no cuenta con otros Pasivos.

ETCA-I-12

Notas a los Estados Financieros
COORDINACIÓN ESTATAL DE PROTECCIÓN CIVIL
Al 31 de marzo del 2026
(PESOS)

III) NOTAS AL ESTADO DE VARIACION EN LA HACIENDA PÚBLICA

Modificaciones al patrimonio contribuido por tipo, naturaleza y monto

Como se menciona en la nota de bienes muebles, inmuebles e intangibles, se reconoce en los registros contables un importe de \$ 4,126,548.59 correspondiente a donaciones de Activos Fijos a esta Coordinación Estatal de Protección Civil por parte del Gobierno del Estado de Sonora.

Monto y procedencia de los recursos que modifican al patrimonio generado

En el apartado de variaciones de la hacienda pública / patrimonio generado 2026, se reflejan resultados de ejercicio actual y anteriores.

IV) NOTAS AL ESTADO DE FLUJOS DE EFECTIVO

Efectivo y Equivalentes

El análisis de los saldos inicial y final que figuran en la última parte del Estado de Flujos de Efectivo en la cuenta de efectivo y equivalentes es como sigue:

Efectivo y Equivalentes		
Concepto	2026	2025-1
Efectivo	0	0
Bancos/Tesorería	\$1,322,521.77	750,873.08
Bancos/Dependencias y Otros	0	0
Inversiones Temporales (Hasta 3 meses)	0	0
Fondos con Afectación Específica	0	0
Depósitos de Fondos de Terceros en Garantía y/o Administración	0	0
Otros Efectivos y Equivalentes	0	0
Total	\$1,322,521.77	750,873.08

ETCA-I-12

Notas a los Estados Financieros
COORDINACIÓN ESTATAL DE PROTECCIÓN CIVIL
Al 31 de marzo del 2026
(PESOS)

Adquisiciones de bienes muebles e inmuebles

Adquisiciones de Actividades de Inversión efectivamente pagadas		
Concepto	2026	2025-1
Bienes Inmuebles, Infraestructura y Construcciones en Proceso	\$ -	\$ -
Terrenos	\$ -	\$ -
Viviendas	\$ -	\$ -
Edificios no Habitacionales	\$ -	\$ -
Infraestructura	\$ -	\$ -
Construcciones en Proceso en Bienes de Dominio Público	\$ -	\$ -
Construcciones en Proceso en Bienes Propios	\$ -	\$ -
Otros Bienes Inmuebles	\$ -	\$ -
Bienes Muebles	\$ -	\$ 1,509,140.58
Mobiliario y Equipo de Administración	\$ -	\$ 524,581.51
Mobiliario y Equipo Educativo y Recreativo	\$ -	-\$ 23.00
Equipo e Instrumental Médico y de Laboratorio	\$ -	\$ -
Vehículos y Equipo de Transporte	\$ -	\$ 872,700.00
Equipo de Defensa y Seguridad	\$ -	\$ -
Maquinaria, Otros Equipos y Herramientas	\$ -	\$ 111,882.07
Colecciones, Obras de Arte y Objetos Valiosos	\$ -	\$ -
Activos Biológicos	\$ -	\$ -
Otras Inversiones	\$ -	\$ -
Total	\$0.00	\$ 1,509,140.58

ETCA-I-12

Notas a los Estados Financieros
COORDINACIÓN ESTATAL DE PROTECCIÓN CIVIL
Al 31 de marzo del 2026
(PESOS)

Conciliación de los Flujos de Efectivo Netos de las Aplicaciones de Operación y los saldos de Resultados del Ejercicio

	2026	2025
Ahorro/Desahorro antes de rubros Extraordinarios	541,180.64	-1,417,072.82
<i>Movimientos de partidas (o rubros) que no afectan al efectivo.</i>	0	0
Depreciación	\$ 9,207,302.22	\$5,373,864.60
Amortización	\$45,194	\$7,417.85
Incrementos en las provisiones	0	0
Incremento en inversiones producido por revaluación	0	0
Ganancia/pérdida en venta de propiedad, planta y equipo	0	0
Incremento en cuentas por cobrar	360,858.21	619,080.64
Incrementos en bienes intangibles	0	72,692.16
Incrementos en cuentas por pagar	287,490.12	761,409.85

ETCA-I-12

**Notas a los Estados Financieros
COORDINACIÓN ESTATAL DE PROTECCIÓN CIVIL
Al 31 de marzo del 2026
(PESOS)**

Análisis de cómo se obtiene, dentro del apartado Flujo de Efectivo de las Actividades de Financiamiento, dentro de Aplicación, el concepto "Otras aplicaciones de financiamiento"

(+)	ORIGENES	\$21,882,134.46	
	Productos	\$129.08	
	Ingresos por venta de bienes y prestación de servicios	\$ -	
	Transferencias, Asignaciones, Subsidios y Subvenciones, Pensiones y Jubilaciones	\$21,882,005.38	
	Otros orígenes de aplicación	\$ -	
(-)	APLICACIONES	\$16,704,429.61	
	Servicios Personales	11,464,674.03	
	Materiales y Suministros	439,764.74	
	Servicios Generales	1,505,692.92	
	Subsidios y Subvenciones	\$ -	
	Ayudas Sociales	0.00	
	Donativos	\$ -	
	Bienes muebles	0.00	
	Otras aplicaciones de operación	7,900,354.08	
	Diferencia entre orígenes y aplicaciones		\$5,177,704.85
(+)	Abonos balanza de comprobación efectivo y bancos e inversión	\$527,008,221.36	
(-)	Cargos balanza de comprobación efectivo, bancos e inversión	\$527,008,221.36	
	Diferencia entre abono y cargo balanza de comprobación y efectivo y bancos e inversión		0.00
	Total otras aplicaciones de operación		\$5,177,704.85

ETCA-I-12

Notas a los Estados Financieros
COORDINACIÓN ESTATAL DE PROTECCIÓN CIVIL
Al 31 de marzo del 2026
(PESOS)

V) CONCILIACION ENTRE LOS INGRESOS PRESUPUESTARIOS Y CONTABLES, ASI COMO ENTRE LOS EGRESOS PRESUPUESTARIOS Y CONTABLES

Conciliación entre los ingresos Contables y Presupuestales

1.-TOTAL DE INGRESOS PRESUPUESTARIOS	\$ 21,882,134.46
2. MÁS INGRESOS CONTABLES NO PRESUPUESTARIOS	0
2.1 INGRESOS FINANCIEROS	0
2.2 INCREMENTO POR VARIACIÓN DE INVENTARIOS	0
2.3 DISMINUCIÓN DEL EXCESO DE ESTIMACIONES POR PÉRDIDA O DETERIORO U OBSOLESCENCIA	0
2.4 DISMINUCIÓN DEL EXCESO DE PROVISIONES	0
2.5 OTROS INGRESOS Y BENEFICIOS VARIOS	0
2.6 OTROS INGRESOS CONTABLES NO PRESUPUESTARIOS	0
3. MENOS INGRESOS PRESUPUESTARIOS NO CONTABLES	0
3.1 APROVECHAMIENTOS PATRIMONIALES	0
3.2 INGRESOS DERIVADOS DE FINANCIAMIENTOS	0
3.3 OTROS INGRESOS PRESUPUESTARIOS NO CONTABLES	0
4. TOTAL DE INGRESOS CONTABLES	\$ 21,882,134.46

Conciliación entre los egresos Contables y Presupuestales

1.-TOTAL DE EGRESOS PRESUPUESTARIOS	\$20,441,642.31
2. MENOS EGRESOS PRESUPUESTARIOS NO CONTABLES	\$439,764.74
2.1 MATERIAS PRIMAS Y MATERIALES DE PRODUCCIÓN Y COMERCIALIZACIÓN	
2.2 MATERIALES Y SUMINISTROS	439,764.74
2.3 MOBILIARIO Y EQUIPO DE ADMINISTRACION	
2.4 MOBILIARIO Y EQUIPO EDUCACIONAL Y RECREATIVO	
2.5 EQUIPO E INSTRUMENTAL MEDICO Y DE LABORATORIO	
2.6 VEHICULOS Y EQUIPO DE TRANSPORTE	0.00
2.7 EQUIPO DE DEFENSA Y SEGURIDAD	
2.8 MAQUINARIA, OTROS EQUIPOS Y HERRAMIENTAS	
2.9 ACTIVOS BIOLÓGICOS	
2.10 BIENES INMUEBLES	
2.11 ACTIVOS INTANGIBLES	
2.12 OBRA PÚBLICA EN BIENES DE DOMINIO PÚBLICO	
2.13 OBRA PÚBLICA EN BIENES PROPIOS	
2.14 ACCIONES Y PARTICIPACIONES DE CAPITAL	

ETCA-I-12

**Notas a los Estados Financieros
COORDINACIÓN ESTATAL DE PROTECCIÓN CIVIL
Al 31 de marzo del 2026
(PESOS)**

2.15 COMPRA DE TITULOS Y VALORES	
2.16 CONCESION DE PRESTAMOS	
2.17 INVERSIONES EN FIDEICOMISOS, MANDATOS Y OTROS ANALOGOS	
2.18 PROVISIONES PARA CONTINGENCIAS Y OTRAS EROGACIONES ESPECIALES	
2.19 AMORTIZACION DE LA DEUDA PUBLICA	
2.20 ADEUDOS DE EJERCICIOS FISCALES ANTERIORES (ADEFAS)	
2.21 OTROS EGRESOS PRESUPUESTARIOS NO CONTABLES	
3. MÁS GASTOS CONTABLES NO PRESUPUESTARIOS	\$1,339,076.25
3.1 ESTIMACIONES, DEPRECIACIONES, DETERIOROS, OBSOLESCENCIA Y AMORTIZACIONES	899,308.27
3.2 PROVISIONES	0
3.3 DISMINUCIÓN DE INVENTARIOS	0
3.4 OTROS GASTOS	3.24
3.4 AUMENTO POR INSUFICIENCIA DE ESTIMACIONES POR PÉRDIDA O DETERIORO U OBSOLESCENCIA	0
3.5 AUMENTO POR INSUFICIENCIA DE PROVISIONES	
3.MATERIALES Y SUMINISTROS	439,764.74
3.7 OTROS GASTOS CONTABLES NO PRESUPUESTARIOS	0
4. TOTAL DE GASTOS CONTABLES	\$21,340,953.82

C. NOTAS DE MEMORIA (CUENTAS DE ORDEN)

Las cuentas de orden se utilizan para registrar movimientos de valores que no afecten o modifiquen el balance del ente contable, sin embargo, su incorporación en libros es necesaria con fines de recordatorio contable, de control y en general sobre los aspectos administrativos, o bien, para consignar sus derechos o responsabilidades contingentes que puedan, o no, presentarse en el futuro.

Las cuentas que se manejan para efectos de estas Notas son las siguientes, así como su saldo según balanza al 30 de noviembre 2025.

Cuentas de Orden Contables

a. Bienes concesionados o en comodato		Saldo al 31 de marzo 2026
7610	Contrato de concesión por bienes	\$ 316,884.00
7630	Contrato de Comodato por bienes	\$ 986,438.00

Cuentas de Orden Presupuestales

a. Ley de Ingresos		Saldo al 31 de marzo 2026
8110	Ley de Ingresos Estimada	\$151,982,697
8120	Ley de Ingresos por Ejecutar	\$21,882,134.46

ETCA-I-12

Notas a los Estados Financieros
COORDINACIÓN ESTATAL DE PROTECCIÓN CIVIL
 Al 31 de marzo del 2026
 (PESOS)

8130	Modificaciones a la Ley de Ingresos Estimada	\$7,807,210.43
8140	Ley de Ingresos Devengada	\$21,882,134.46
8150	Ley de Ingresos Recaudada	\$21,882,134.46

b. Ley de Egresos		Saldo al 31 de marzo 2026
8210	Presupuesto de Egresos Aprobado	\$151,982,697.00
8220	Presupuesto de Egresos por Ejercer	\$139,325,817.96
8230	Presupuesto de Egresos Modificado	\$7,807,210.43
8240	Presupuesto de Egresos Comprometido	\$20,464,089.47
8250	Presupuesto de Egresos Devengado	\$20,441,642.31
8260	Presupuesto de Egresos Ejercido	\$13,410,131.69
8270	Presupuesto de Egresos Pagado	\$13,410,131.69

ADEFAS	
ADEFAS 2015	\$784,157.22
ADEFAS 2016	\$166,866.00
	\$951,023.22

MTRO. DAVID ALEJANDRO CORDOVA DUARTE
 DIRECTOR ADMINISTRATIVO Y DE FONDOS

LIC. DANIEL ABRAHAM GAMEZ MARTINEZ
 ENCARGADO DE DESPACHO DE LA
 COORDINACION ESTATAL DE PROTECCION CIVIL

**Sistema Estatal de Evaluación
COORDINACION ESTATAL DE PROTECCION CIVIL
Al 31 de marzo 2026
(PESOS)**

1. Justificación de las Modificaciones al Presupuesto Original e Impacto en Metas

Al 31 de marzo 2026 se presenta una modificación al presupuesto por \$ 159,789,907.43 integrada de la siguiente manera:

Ejercicio del Presupuesto por		Egresos Aprobado Anual	Ampliaciones/ (Reducciones)	Egresos Modificado Anual
Partida / Descripción				
10000	SERVICIOS PERSONALES	\$ 50,042,697.00	\$ -	\$ 50,042,697.00
20000	MATERIALES Y SUMINISTROS	\$ 3,591,000.00	\$ -20,355.40	\$ 3,570,644.60
30000	SERVICIOS GENERALES	\$ 23,349,000.00	\$ 305,036.50	\$ 23,654,036.50
40000	TRANSFERENCIAS, ASIGNACIONES, SUBSIDIOS Y OTRAS AYUDAS	\$ 50,000,000.00	\$ 7,522,529.33	\$ 57,522,529.33
50000	BIENES MUEBLES, INMUEBLES E INTANGIBLES	\$ -	\$ -	\$ -
70000	INVERSIONES FINANCIERAS Y OTRAS PROVISIONES	\$ 25,000,000.00	\$ -	\$ 25,000,000.00
	Total del Gasto	\$ 151,982,697.00	\$ 7,807,210.43	\$ 159,789,907.43

"Cifras preliminares en tanto que son las observadas por la dependencia en el Sistema SAP a la fecha de entrega de su evaluación programática trimestral, en la inteligencia de que cifras que sobre ellas tendrán validez, serán las que se genere como cierre del trimestre a los 30 días posteriores de que este haya concluido, por lo que las mismas pueden diferir de los datos inicialmente observados por la dependencia que reporta su evaluación programática".

2. Información Relativa a Fideicomisos Públicos

La Coordinación Estatal de Protección Civil no cuenta con Fideicomisos Públicos.

3. Otra Información complementaria que el Ente Público considere conveniente

El presupuesto autorizado para la Coordinación Estatal de Protección Civil para el presente ejercicio fiscal, y autorizado mediante Decreto no. 11 del Presupuesto de Egresos del Gobierno del Estado de Sonora para el Ejercicio Fiscal 2025, publicado en Tomo CCXIV. Edición especial, publicado el viernes 27 de diciembre de 2025, en su artículo 13, menciona que se designaron \$151,982,697.00. De dicho importe, lo que realmente se dispone para operar es lo correspondiente al capítulo 2000 Materiales y Suministros y parte del capítulo 3000 Servicios Generales, el cual queda limitado para cubrir contratos y parte de servicios básicos, resultando insuficiente para los gastos de operativos necesarios por la naturaleza de la dependencia.

k
e

**Sistema Estatal de Evaluación
COORDINACION ESTATAL DE PROTECCION CIVIL
Al 31 de marzo 2026
(PESOS)**

De acuerdo a lo establecido en el Capítulo II, Artículo 17 del decreto que autoriza la constitución del Fideicomiso Fondo para la Prevención de Desastres Naturales del Estado de Sonora (FOPDREDENES), fue creada y activada una cuenta bancaria productiva única con funciones señaladas como Fondo Revolvente en Banco Mercantil del Norte S.A con numero de Cta. 1196974023, el 26 de Julio 2022.

Así mismo, y de acuerdo a lo establecido en el Artículo 16 del decreto que autoriza la constitución del Fideicomiso Fondo de Desastres Naturales del Estado de Sonora (FONDES), fue creada y activada una cuenta bancaria productiva única con funciones señaladas como Fondo Revolvente en Banco Mercantil del Norte S.A con número de Cta. 1196974032, el 26 de Julio 2022.

A continuación, se presenta una relación detallada de las Variaciones Presupuestales presentadas al tercer trimestre 2025 más significativas para la entidad:

PARTIDA	DESCRIPCION	APROBADO ANUAL	VARIACION	AL 31 DE DICIEMBRE 2025	JUSTIFICACION
11301	SUELDOS	\$16,250,696.38	\$909,769.77	\$17,160,466.15	DERIVADO DEL INCREMENTO DE PLAZAS QUE SE AUTORIZARON LA ULTIMA QUINCENA DE DICIEMBRE SE AUMENTO EL PRESUPUESTO DE SUELDOS PARTIDA 11301 DISMINUYENDO LA PARTIDA 16101 PREVISION PARA INCREMENTO DE SUELDOS
11313	AYUDA PARA CUOTA DE SEGURIDAD SOCIAL	\$4,046,390.58	\$259,269.08	\$4,305,659.66	DERIVADO DEL INCREMENTO DE PLAZAS QUE SE AUTORIZARON LA ULTIMA QUINCENA DE DICIEMBRE SE AUMENTO EL PRESUPUESTO DE LA PARTIDA 11313 DISMINUYENDO LA PARTIDA 16101 PREVISION PARA INCREMENTO DE SUELDOS
13202	AGUINALDO O GRATIFICACION DE FIN DE AÑO	\$2,352,388.01	\$122,372.02	\$2,474,760.03	DERIVADO DEL INCREMENTO DE PLAZAS QUE SE AUTORIZARON LA ULTIMA QUINCENA DE DICIEMBRE SE AUMENTO EL PRESUPUESTO DE PARTIDA 13202 DISMINUYENDO LA PARTIDA 16101 PREVISION PARA INCREMENTO DE SUELDOS
14107	APORTACION PARA INFRAESTRUCTURA, EQUIPAMIENTO Y MANTENIMIENTO HOSPITALARIO	\$233,316.32	\$9,819.09	\$243,135.41	DERIVADO DEL INCREMENTO DE PLAZAS QUE SE AUTORIZARON LA ULTIMA QUINCENA DE DICIEMBRE SE AUMENTO EL PRESUPUESTO DE PARTIDA 14107 DISMINUYENDO LA PARTIDA 16101 PREVISION PARA INCREMENTO DE SUELDOS
14110	ASIGNACION PARA PRESTAMOS PRENDARIOS	\$115,087.34	\$6,959.98	\$122,047.32	DERIVADO DEL INCREMENTO DE PLAZAS QUE SE AUTORIZARON LA ULTIMA QUINCENA DE DICIEMBRE SE AUMENTO EL PRESUPUESTO DE LA PARTIDA 14110 DISMINUYENDO LA PARTIDA 16101 PREVISION PARA INCREMENTO DE SUELDOS
14303	PAGAS POR DEFUNCION, PENSIONES Y JUBILACIONES	\$3,937,475.21	\$208,178.97	\$4,145,654.18	DERIVADO DEL INCREMENTO DE PLAZAS QUE SE AUTORIZARON LA ULTIMA QUINCENA DE DICIEMBRE SE AUMENTO EL PRESUPUESTO DE LA PARTIDA 14303 DISMINUYENDO LA PARTIDA 16101 PREVISION PARA INCREMENTO DE SUELDOS
15404	DIAS ECONOMICOS Y DE DESCANSO OBLIGATORIOS NO DISFRUTADOS	\$67,870.96	\$17,187.40	\$85,058.36	DERIVADO DEL INCREMENTO DE PLAZAS QUE SE AUTORIZARON LA ULTIMA QUINCENA DE DICIEMBRE SE AUMENTO EL PRESUPUESTO DE LA PARTIDA 15404 DISMINUYENDO

**Sistema Estatal de Evaluación
COORDINACION ESTATAL DE PROTECCION CIVIL
Al 31 de marzo 2026
(PESOS)**

					LA PARTIDA 16101 PREVISION PARA INCREMENTO DE SUELDOS
15409	BONO PARA DESPENSA	\$285,909.72	\$43,191.76	\$329,101.48	DERIVADO DEL INCREMENTO DE PLAZAS QUE SE AUTORIZARON LA ULTIMA QUINCENA DE DICIEMBRE SE AUMENTO EL PRESUPUESTO DE LA PARTIDA 15409 DISMINUYENDO LA PARTIDA 16101 PREVISION PARA INCREMENTO DE SUELDOS
15418	COMPENSACION ESPECIFICA A PERSONAL DE BASE	\$126,625.73	\$6,006.79	\$132,632.52	DERIVADO DEL INCREMENTO DE PLAZAS QUE SE AUTORIZARON LA ULTIMA QUINCENA DE DICIEMBRE SE AUMENTO EL PRESUPUESTO DE LA PARTIDA 15418 DISMINUYENDO LA PARTIDA 16101 PREVISION PARA INCREMENTO DE SUELDOS
15901	OTRAS PRESTACIONES	\$2,836,896.70	\$132,858.30	\$2,969,755.00	DERIVADO DEL INCREMENTO DE PLAZAS QUE SE AUTORIZARON LA ULTIMA QUINCENA DE DICIEMBRE SE AUMENTO EL PRESUPUESTO DE LA PARTIDA 15901 DISMINUYENDO LA PARTIDA 16101 PREVISION PARA INCREMENTO DE SUELDOS
16101	PREVISION PARA INCREMENTO DE SUELDOS	\$2,578,143.04	-\$1,741,934.33	\$836,208.71	ESTA PARTIDA SE VIO DISMINUIDA AL PRESENTARSE UN INCREMENTO DE PLAZAS QUE SE AUTORIZARON LA ULTIMA QUINCENA DE DICIEMBRE SE AUMENTO EL PRESUPUESTO DE OTRAS PARTIDAS QUE AFECTAN ESAS NOMINAS PO LO QUE SE DISMINUYO LA PARTIDA 16101 PREVISION PARA INCREMENTO DE SUELDOS
17102	ESTIMULOS AL PERSONAL	\$791,396.16	\$26,321.17	\$817,717.33	DERIVADO DEL INCREMENTO DE PLAZAS QUE SE AUTORIZARON LA ULTIMA QUINCENA DE DICIEMBRE SE AUMENTO EL PRESUPUESTO DE LA PARTIDA 17102 DISMINUYENDO LA PARTIDA 16101 PREVISION PARA INCREMENTO DE SUELDOS
21101	MATERIALES, UTILES Y EQUIPOS MENORES DE OFICINA	\$696,000.00	\$0.00	\$696,000.00	NO APLICA
21601	MATERIAL DE LIMPIEZA	\$498,000.00	\$0.00	\$498,000.00	NO APLICA
21801	PLACAS, ENGOMADOS, CALCOMANIAS Y HOLOGRAMAS	\$65,000.00	-\$13,295.93	\$51,704.07	Reducción: Derivada del pago por concepto de revalidación de placas de los vehículos oficiales adscritos a la Coordinación. Este movimiento se realiza en función de las necesidades reales del ejercicio fiscal y con el propósito de optimizar el uso de los recursos disponibles.
22101	PRODUCTOS ALIMENTICIOS PARA EL PERSONAL EN LAS INSTALACIONES	\$120,000.00	-\$14,640.01	\$105,359.99	Reducción: Ajuste presupuestal efectuado para reorientar recursos hacia la adquisición de material eléctrico y electrónico indispensable para la operatividad de las áreas administrativas y técnicas de la Coordinación, priorizando el cumplimiento de sus funciones sustantivas.
22106	ADQUISICION DE AGUA POTABLE	\$192,000.00	-\$16,000.00	\$176,000.00	Ampliación: Destinada al pago por concepto de consumo de agua potable en las oficinas de la Coordinación, garantizando condiciones adecuadas de higiene, salud y funcionamiento para el personal y visitantes.
24601	MATERIAL ELECTRICO Y ELECTRONICO	\$0.00	\$4,640.01	\$4,640.01	Ampliación: Derivada de la disponibilidad de recursos, con la finalidad de cubrir las necesidades de

**Sistema Estatal de Evaluación
COORDINACION ESTATAL DE PROTECCION CIVIL
Al 31 de marzo 2026
(PESOS)**

					material eléctrico y electrónico indispensable para la operación eficiente y continua de las instalaciones de la Coordinación.
26101	COMBUSTIBLES	\$1,820,000.00	\$0.00	\$1,820,000.00	NO APLICA
26102	LUBRICANTES Y ADITIVOS	\$0.00	\$1,577.60	\$1,577.60	Ampliación: Destinada a la adquisición de urea para vehículos oficiales que utilizan tecnología de reducción de emisiones, asegurando su óptimo funcionamiento y el cumplimiento de las disposiciones ambientales vigentes.
27101	VESTUARIOS Y UNIFORMES	\$200,000.00	\$0.00	\$200,000.00	NO APLICA
31101	ENERGIA ELECTRICA	\$660,000.00	-\$79,772.60	\$580,227.40	Reducción: Originada por el pago del consumo de energía eléctrica en las instalaciones de la Coordinación, en atención a la optimización del gasto y la disponibilidad presupuestal.
31301	AGUA POTABLE	\$72,000.00	\$6,352.00	\$78,352.00	Ampliación: Destinada a cubrir el consumo de agua potable requerido para la operación de las instalaciones, asegurando la continuidad de los servicios básicos de la Coordinación.
31401	TELEFONIA TRADICIONAL	\$84,000.00	\$0.00	\$84,000.00	NO APLICA
31701	SERVICIO DE ACCESO A INTERNET, REDES Y PROCESAMIENTO DE INFORMACION	\$96,000.00	\$0.00	\$96,000.00	NO APLICA
32201	ARRENDAMIENTO DE EDIFICIOS	\$2,040,000.00	\$0.00	\$2,040,000.00	NO APLICA
33608	SERVICIO DE FOTOCOPIADO EN LAS INSTALACIONES DE LAS DEPENDENCIAS Y ENTIDADES	\$204,000.00	\$0.00	\$204,000.00	NO APLICA
33801	SERVICIOS DE VIGILANCIA	\$1,080,000.00	\$26,652.60	\$1,106,652.60	Ampliación: Para el pago de guardias de seguridad y servicios de vigilancia en las instalaciones de la Coordinación, con el propósito de salvaguardar la integridad del personal, así como proteger los bienes e información institucional.
34101	SERVICIOS FINANCIEROS Y BANCARIOS	\$24,000.00	\$129.08	\$24,129.08	Ampliación: Derivada de los intereses generados y de las comisiones bancarias correspondientes al manejo de cuentas institucionales, en cumplimiento de las obligaciones financieras de la Coordinación.
34501	SEGUROS DE BIENES PATRIMONIALES	\$0.00	\$58,431.81	\$58,431.81	Ampliación: Destinada al pago de seguros patrimoniales que resguardan los bienes muebles e inmuebles de la Coordinación ante posibles riesgos y contingencias.
35101	MANTENIMIENTO Y CONSERVACION DE INMUEBLES	\$429,000.00	-\$112,150.00	\$316,850.00	Reducción: Requerida para atender las necesidades operativas derivadas del Operativo Invernal 2025-2026, el Festival Alfonso Ortiz Tirado, las inspecciones ordinarias y extraordinarias, así como la atención de emergencias, garantizando instalaciones seguras y funcionales
35302	MANTENIMIENTO Y CONSERVACION DE BIENES INFORMATICOS	\$0.00	\$39,542.08	\$39,542.08	Ampliación: Destinada al servicio de mantenimiento de un dron institucional, herramienta esencial para labores de monitoreo, inspección y atención de emergencias en materia de protección civil.
35501	MANTENIMIENTO Y CONSERVACION DE	\$945,000.00	-\$20,272.17	\$924,727.83	Reducción: Derivada de los servicios de mantenimiento realizados a los vehículos oficiales del parque vehicular

**Sistema Estatal de Evaluación
COORDINACION ESTATAL DE PROTECCION CIVIL
Al 31 de marzo 2026
(PESOS)**

	EQUIPO DE TRANSPORTE				de la Coordinación, optimizando la asignación de los recursos conforme a las necesidades reales.
35701	MANTENIMIENTO Y CONSERVACION DE MAQUINARIA Y EQUIPO	\$0.00	\$2,668.00	\$2,668.00	Ampliación: Destinada a cubrir servicios de reparación necesarios para garantizar el correcto funcionamiento del equipo utilizado en las actividades operativas de la Coordinación.
35801	SERVICIOS DE LIMPIEZA Y MANEJO DE DESECHOS	\$900,000.00	\$0.00	\$900,000.00	NO APLICA
36101	DIFUSION POR RADIO, TELEVISION Y OTROS MEDIOS DE MENSAJES SOBRE PROGRAMAS Y ACTIVIDADES GUBERNAMENTALES	\$15,000,000.00	\$0.00	\$15,000,000.00	NO APLICA
37501	VIATICOS EN EL PAIS	\$0.00	\$290,159.70	\$290,159.70	Ampliación: Requerida para la atención del Operativo Invernal 2025-2026, el Festival Alfonso Ortiz Tirado, inspecciones ordinarias y extraordinarias, así como diversas emergencias presentadas en el Estado.
37502	GASTOS DE CAMINO	\$0.00	\$74,900.00	\$74,900.00	Ampliación: Destinada a cubrir los gastos de traslado terrestre relacionados con operativos, inspecciones y emergencias, fortaleciendo la capacidad de respuesta de la Coordinación.
37801	SERVICIOS INTEGRALES DE TRASLADO Y VIATICOS	\$0.00	\$17,796.00	\$17,796.00	Ampliación: Para el pago de vuelos a la ciudad de Tijuana, con motivo de la asistencia a capacitaciones y conferencias en materia de protección civil, contribuyendo al fortalecimiento institucional y la profesionalización del personal.
37901	CUOTAS	\$0.00	\$600.00	\$600.00	Ampliación: Destinada al pago de peajes y casetas en autopistas, derivados de la ejecución de operativos y comisiones oficiales.
39201	IMPUESTOS Y DERECHOS	\$15,000.00	\$0.00	\$15,000.00	NO APLICA
39801	IMPUESTOS SOBRE NOMINAS	\$1,800,000.00	\$0.00	\$1,800,000.00	NO APLICA
44101	AYUDAS SOCIALES A PERSONAS	\$50,000,000.00	\$0.00	\$50,000,000.00	NO APLICA
44801	AYUDAS POR DESASTRES NATURALES Y OTROS SINIESTROS	\$0.00	\$7,522,529.33	\$7,522,529.33	Ampliación: Derivada de la orden de pago con terminación 2899, destinada a la atención del Operativo de la Temporada Invernal, con el objetivo de salvaguardar la integridad de la población y mitigar los efectos de contingencias climatológicas.
75101	INVERSIONES EN FIDEICOMISOS DEL PODER EJECUTIVO	\$25,000,000.00	\$0.00	\$25,000,000.00	NO APLICA

MTR. DAVID ALEJANDRO CORDOVA DUARTE
DIRECTOR ADMINISTRATIVO

LIC. DANIEL ABRAHAM GAMEZ MARTINEZ
ENCARGADO DE DESPACHO DE LA
COORDINACION ESTATAL DE
PROTECCIÓN CIVIL

COORDINACIÓN ESTATAL DE PROTECCIÓN CIVIL

Desglose de saldo en Bancos e Inversiones

Al 31 de Marzo 2026

(Cifras en pesos)

Desglose del saldo presentado en el formato ETCA-I-02, en el inciso A2), de la Cuenta: BANCOS/TESORERÍA						
Datos de la Cuenta Bancaria				Tipo de Recurso (1)	Convenio o Ramo (2)	Año del recurso (3)
	Institución Bancaria	Número de Cuenta	Saldo			
1	Banco Mercantil del Norte de S.A	1196974023	\$ 35.62	ESTATAL	GUBERNAMENTAL	2026
2	Banco Mercantil del Norte de S.A	1196974032	\$ -	ESTATAL	GUBERNAMENTAL	2026
3	BBVA México S.A	120498572	\$ 1,322,486.66	G.O - ESTATAL	GUBERNAMENTAL	2026
4						
5						
6						
			TOTAL \$ 1,322,522.28			

"Bajo protesta de decir verdad declaramos que los Estados Financieros y sus Notas, son razonablemente correctos y son responsabilidad del emisor"

1) Tipo de Recurso: Federal o Estatal (incluye Ingresos Propios)

2) Aplica solo en el caso del recurso federal, donde la idea es describir que convenio o aportación da origen al mismo. Favor de escribir SIN abreviaturas.

3) Se refiere al ejercicio en que se registró el ingreso de ese recurso, puede ser 2025, 2024, etc.

Aplica el mismo criterio en caso de que el recurso sea de varios ejercicios.

Desglose del saldo presentado en el formato ETCA-I-02, en el inciso A4), de la Cuenta: INVERSIONES TEMPORALES (HASTA 3 MESES)						
Datos de la Cuenta Bancaria				Tipo de Recurso (1)	Convenio o Ramo (2)	Año del recurso (3)
	Institución Bancaria	Número de Cuenta	Saldo			
1	"Nada que informar en este apartado"					
2						
3						
4						
5						
6						
			TOTAL 0			

"Bajo protesta de decir verdad declaramos que los Estados Financieros y sus Notas, son razonablemente correctos y son responsabilidad del emisor"

1) Tipo de Recurso: Federal o Estatal (incluye Ingresos Propios)

2) Aplica solo en el caso del recurso federal, donde la idea es describir que convenio o aportación da origen al mismo. Favor de escribir SIN abreviaturas.

3) Se refiere al ejercicio en que se registró el ingreso de ese recurso, puede ser 2025, 2024, etc.

Aplica el mismo criterio en caso de que el recurso sea de varios ejercicios.

Desglose del saldo presentado en el formato ETCA-I-02, en el inciso B1), de la Cuenta: INVERSIONES FINANCIERAS DE CORTO PLAZO						
--	--	--	--	--	--	--

Datos de la Cuenta Bancaria				Tipo de Recurso (1)	Convenio o Ramo (2)	Año del recurso (3)
	Institución Bancaria	Número de Cuenta	Saldo			
1	"Nada que informar en este apartado"					
2						
3						
4						
5						
6						
7						
8						
9						
TOTAL			0			

"Bajo protesta de decir verdad declaramos que los Estados Financieros y sus Notas, son razonablemente correctos y son responsabilidad del emisor"

1) Tipo de Recurso: Federal o Estatal (incluye Ingresos Propios)

2) Aplica solo en el caso del recurso federal, donde la idea es describir que convenio o aportación da origen al mismo. Favor de escribir SIN abreviaturas.

3) Se refiere al ejercicio en que se registró el ingreso de ese recurso, puede ser 2025, 2024, etc.

Aplica el mismo criterio en caso de que el recurso sea de varios ejercicios.

Desglose del saldo presentado en el formato ETCA-I-02, en el inciso A) del Activo No Circulante, de la Cuenta: INVERSIONES FINANCIERAS A LARGO PLAZO						
Datos de la Cuenta Bancaria				Tipo de Recurso (1)	Convenio o Ramo (2)	Año del recurso (3)
	Institución Bancaria	Número de Cuenta	Saldo			
1	"Nada que informar en este apartado"					
2						
3						
4						
5						
6						
7						
8						
9						
TOTAL			0			

"Bajo protesta de decir verdad declaramos que los Estados Financieros y sus Notas, son razonablemente correctos y son responsabilidad del emisor"

1) Tipo de Recurso: Federal o Estatal (incluye Ingresos Propios)

2) Aplica solo en el caso del recurso federal, donde la idea es describir que convenio o aportación da origen al mismo. Favor de escribir SIN abreviaturas.

3) Se refiere al ejercicio en que se registró el ingreso de ese recurso, puede ser 2025, 2024, etc.

Nota: En caso de que la cuenta bancaria tenga los dos tipos de recursos, presentar dos veces la misma cuenta separando los saldos por tipo de recurso.

Aplica el mismo criterio en caso de que el recurso sea de varios ejercicios.

MTRO. DAVID ALEJANDRO CORDOVA DUARTE

LIC. DANIEL ABRAHAM GAMEZ MARTINEZ
ENCARGADO DE DESPACHO DE LA COORDINACION ESTATAL
DE PROTECCION CIVIL

CLASIFICACION ADMINISTRATIVA	AREA FUNCIONAL				POSICION PRESUPUESTARIA				TIPO				PRESUPUESTO DE EJERCICIOS								
	Finalidad	Función	Subfunción	Programa Presupuestario	Actividad o Proyecto	Tipo de Beneficiario	Servicios Personales por Categoría	Classificador por Objeto del Gasto (Partidas del Gasto)	Tipo de Gasto (1 Oto Corriente, 2 Oto de Capital)	Año	Tipo de Financiamiento (1. Gasto No Etiquetado, 2 Gasto Etiquetado)	Fuente de Financiamiento (Federal, Estatal, Ingresos Propios)	Fondo (Aportaciones Múltiples, Convenios, etc.) (Alfanumérico) (FABS, FASP, etc)	Area y/o Ubicación Geográfica	Aprobado Anual	Ampliaciones / Reducciones	Modificado Anual	Comprometido Acumulado al Periodo	Devengado Acumulado al periodo	Ejercido Acumulado al periodo	Pagado Acumulado al periodo
4043200800	1	7	02	EI02E18		A	1	1301	26	1	AO	13	692610.6	0	692610.6	0	692610.6	17643.5	17643.5	17643.5	17643.5
4043200900	1	7	02	EI02E18		A	1	1301	26	1	AO	13	2977590.85	0	2977590.85	0	2977590.85	17643.5	17643.5	17643.5	17643.5
4043200600	1	7	02	EI02E18		A	1	1301	26	1	AO	13	13857.76	909769.77	104347.53	909769.77	767146.78	91930.74	91930.74	91930.74	91930.74
4043200200	1	7	02	EI02E18		A	1	1301	26	1	AO	13	1022833.54	0	1022833.54	0	1022833.54	17643.5	17643.5	17643.5	17643.5
4043200300	1	7	02	EI02E18		A	1	1301	26	1	AO	13	2571289.87	0	2571289.87	0	2571289.87	17643.5	17643.5	17643.5	17643.5
4043200400	1	7	02	EI02E18		A	1	1301	26	1	AO	13	4007276.82	0	4007276.82	0	4007276.82	17643.5	17643.5	17643.5	17643.5
4043200500	1	7	02	EI02E18		A	1	1301	26	1	AO	13	1611123.98	0	1611123.98	0	1611123.98	17643.5	17643.5	17643.5	17643.5
4043200100	1	7	02	EI02E18		A	1	1301	26	1	AO	13	704643.28	0	704643.28	0	704643.28	17643.5	17643.5	17643.5	17643.5
4043200800	1	7	02	EI02E18		A	1	1301	26	1	AO	13	1922583.41	0	1922583.41	0	1922583.41	17643.5	17643.5	17643.5	17643.5
4043200100	1	7	02	EI02E18		A	1	1301	26	1	AO	13	611636.27	0	611636.27	0	611636.27	17643.5	17643.5	17643.5	17643.5
4043201400	1	7	02	EI02E18		A	1	1301	26	1	AO	13	174818.42	0	174818.42	0	174818.42	17643.5	17643.5	17643.5	17643.5
4043200900	1	7	02	EI02E18		A	1	1301	26	1	AO	13	50095.9	219360.85	25545.91	66396.01	66396.01	66396.01	66396.01	66396.01	66396.01
4043200600	1	7	02	EI02E18		A	1	1301	26	1	AO	13	25545.91	0	25545.91	0	25545.91	17643.5	17643.5	17643.5	17643.5
4043200200	1	7	02	EI02E18		A	1	1301	26	1	AO	13	632592.25	0	632592.25	0	632592.25	17643.5	17643.5	17643.5	17643.5
4043200300	1	7	02	EI02E18		A	1	1301	26	1	AO	13	878598.6	0	878598.6	0	878598.6	17643.5	17643.5	17643.5	17643.5
4043200400	1	7	02	EI02E18		A	1	1301	26	1	AO	13	382981.2	0	382981.2	0	382981.2	17643.5	17643.5	17643.5	17643.5
4043200500	1	7	02	EI02E18		A	1	1301	26	1	AO	13	175343.42	0	175343.42	0	175343.42	17643.5	17643.5	17643.5	17643.5
4043201300	1	7	02	EI02E18		A	1	1301	26	1	AO	13	539464.95	0	539464.95	0	539464.95	17643.5	17643.5	17643.5	17643.5
4043201400	1	7	02	EI02E18		A	1	1301	26	1	AO	13	157669.19	0	157669.19	0	157669.19	17643.5	17643.5	17643.5	17643.5
4043200800	1	7	02	EI02E18		A	1	1301	26	1	AO	13	10274.6	0	10274.6	0	10274.6	17643.5	17643.5	17643.5	17643.5
4043200900	1	7	02	EI02E18		A	1	1301	26	1	AO	13	110227.04	0	110227.04	0	110227.04	17643.5	17643.5	17643.5	17643.5
4043200600	1	7	02	EI02E18		A	1	1301	26	1	AO	13	998678.6	0	998678.6	0	998678.6	17643.5	17643.5	17643.5	17643.5
4043200200	1	7	02	EI02E18		A	1	1301	26	1	AO	13	27164.9	0	27164.9	0	27164.9	17643.5	17643.5	17643.5	17643.5
4043200300	1	7	02	EI02E18		A	1	1301	26	1	AO	13	32291.76	0	32291.76	0	32291.76	17643.5	17643.5	17643.5	17643.5
4043200400	1	7	02	EI02E18		A	1	1301	26	1	AO	13	25743.33	0	25743.33	0	25743.33	17643.5	17643.5	17643.5	17643.5
4043200500	1	7	02	EI02E18		A	1	1301	26	1	AO	13	101867.42	0	101867.42	0	101867.42	17643.5	17643.5	17643.5	17643.5
4043201300	1	7	02	EI02E18		A	1	1301	26	1	AO	13	10090.24	0	10090.24	0	10090.24	17643.5	17643.5	17643.5	17643.5
4043201400	1	7	02	EI02E18		A	1	1301	26	1	AO	13	12437.63	0	12437.63	0	12437.63	17643.5	17643.5	17643.5	17643.5
4043200800	1	7	02	EI02E18		A	1	1301	26	1	AO	13	19326.83	0	19326.83	0	19326.83	17643.5	17643.5	17643.5	17643.5
4043200900	1	7	02	EI02E18		A	1	1301	26	1	AO	13	226636.6	0	226636.6	0	226636.6	17643.5	17643.5	17643.5	17643.5
4043200600	1	7	02	EI02E18		A	1	1301	26	1	AO	13	180225.28	0	180225.28	0	180225.28	17643.5	17643.5	17643.5	17643.5
4043200300	1	7	02	EI02E18		A	1	1301	26	1	AO	13	77045.27	0	77045.27	0	77045.27	17643.5	17643.5	17643.5	17643.5
4043200400	1	7	02	EI02E18		A	1	1301	26	1	AO	13	189151.37	0	189151.37	0	189151.37	17643.5	17643.5	17643.5	17643.5
4043200500	1	7	02	EI02E18		A	1	1301	26	1	AO	13	252555.82	0	252555.82	0	252555.82	17643.5	17643.5	17643.5	17643.5
4043201300	1	7	02	EI02E18		A	1	1301	26	1	AO	13	115254.33	0	115254.33	0	115254.33	17643.5	17643.5	17643.5	17643.5
4043201400	1	7	02	EI02E18		A	1	1301	26	1	AO	13	53040.62	0	53040.62	0	53040.62	17643.5	17643.5	17643.5	17643.5
4043200800	1	7	02	EI02E18		A	1	1301	26	1	AO	13	138257.76	0	138257.76	0	138257.76	17643.5	17643.5	17643.5	17643.5
4043200900	1	7	02	EI02E18		A	1	1301	26	1	AO	13	19624.35	0	19624.35	0	19624.35	17643.5	17643.5	17643.5	17643.5
4043200600	1	7	02	EI02E18		A	1	1301	26	1	AO	13	104672.84	0	104672.84	0	104672.84	17643.5	17643.5	17643.5	17643.5
4043200300	1	7	02	EI02E18		A	1	1301	26	1	AO	13	461629.14	0	461629.14	0	461629.14	17643.5	17643.5	17643.5	17643.5
4043200400	1	7	02	EI02E18		A	1	1301	26	1	AO	13	9680.96	122372.02	132062.98	131875.75	131875.75	131875.75	131875.75	131875.75	131875.75
4043200500	1	7	02	EI02E18		A	1	1301	26	1	AO	13	151740.7	0	151740.7	0	151740.7	17643.5	17643.5	17643.5	17643.5
4043200100	1	7	02	EI02E18		A	1	1301	26	1	AO	13	375131.86	0	375131.86	0	375131.86	17643.5	17643.5	17643.5	17643.5
4043200200	1	7	02	EI02E18		A	1	1301	26	1	AO	13	491370.83	0	491370.83	0	491370.83	17643.5	17643.5	17643.5	17643.5
4043200300	1	7	02	EI02E18		A	1	1301	26	1	AO	13	242503.03	0	242503.03	0	242503.03	17643.5	17643.5	17643.5	17643.5
4043200400	1	7	02	EI02E18		A	1	1301	26	1	AO	13	104672.84	0	104672.84	0	104672.84	17643.5	17643.5	17643.5	17643.5
4043200500	1	7	02	EI02E18		A	1	1301	26	1	AO	13	329542.64	0	329542.64	0	329542.64	17643.5	17643.5	17643.5	17643.5
4043200100	1	7	02	EI02E18		A	1	1301	26	1	AO	13	81433.17	0	81433.17	0	81433.17	17643.5	17643.5	17643.5	17643.5
4043200200	1	7	02	EI02E18		A	1	1301	26	1	AO	13	56335.57	0	56335.57	0	56335.57	17643.5	17643.5	17643.5	17643.5
4043200300	1	7	02	EI02E18		A	1	1301	26	1	AO	13	15.01	0	15.01	0	15.01	17643.5	17643.5	17643.5	17643.5
4043200400	1	7	02	EI02E18		A	1	1301	26	1	AO	13	47563	0	47563	0	47563	17643.5	17643.5	17643.5	17643.5
4043200500	1	7	02	EI02E18		A	1	1301	26	1	AO	13	62107.66	0	62107.66	0	62107.66	17643.5	17643.5	17643.5	17643.5

Handwritten signature and initials in the bottom right corner of the page.

4043200900	1	7	02	E10Z18	287	A	1	35501	1	26	1	1	A0	13	946300	-2027.17	924272.83	23965.91	19454.67	19454.67	2668	19454.67	19454.67	2668	19454.67	19454.67	
4043200900	1	7	02	E10Z18	287	A	1	35701	1	26	1	1	A0	13	0	2668	2668	161402.4	161402.4	161402.4	0	161402.4	161402.4	0	161402.4	161402.4	
4043200900	1	7	02	E10Z18	287	A	1	35801	1	26	1	1	A0	13	900000	0	900000	161402.4	161402.4	161402.4	0	161402.4	161402.4	0	161402.4	161402.4	
4043200200	1	7	02	E10Z18	610	A	1	36101	1	26	1	1	A0	13	15000000	0	15000000	0	0	0	0	0	0	0	0	0	0
4043200600	1	7	02	E10Z18	607	A	1	37501	1	26	1	1	A0	13	0	79750	79750	77900	77900	77900	0	77900	77900	0	77900	77900	
4043200400	1	7	02	E10Z18	608	A	1	37501	1	26	1	1	A0	13	0	38800	38800	16700	16700	16700	0	16700	16700	0	16700	16700	
4043200600	1	7	02	E10Z18	609	A	1	37501	1	26	1	1	A0	13	0	2000	2000	0	0	0	0	0	0	0	0	0	0
4043200200	1	7	02	E10Z18	610	A	1	37502	1	26	1	1	A0	13	0	6750	6750	6350	6350	6350	0	6350	6350	0	6350	6350	
4043200600	1	7	02	E10Z18	608	A	1	37502	1	26	1	1	A0	13	0	9400	9400	8900	8900	8900	0	8900	8900	0	8900	8900	
4043200600	1	7	02	E10Z18	609	A	1	37502	1	26	1	1	A0	13	0	8300	8300	3500	3500	3500	0	3500	3500	0	3500	3500	
4043200200	1	7	02	E10Z18	610	A	1	37502	1	26	1	1	A0	13	0	400	400	400	400	400	0	400	400	0	400	400	
4043200900	1	7	02	E10Z18	287	A	1	39201	1	26	1	1	A0	13	15000	0	15000	0	0	0	0	0	0	0	0	0	0
4043200900	1	7	02	E10Z18	287	A	1	39801	1	26	1	1	A0	13	1800000	0	1800000	0	0	0	0	0	0	0	0	0	0
4043200900	1	7	02	E10Z18	287	A	1	44101	1	26	1	1	A0	13	5000000	0	5000000	0	0	0	0	0	0	0	0	0	0
4043200900	1	7	02	E10Z18	607	A	1	75101	1	26	1	1	A0	13	25000000	0	25000000	0	0	0	0	0	0	0	0	0	0
4043200900	1	7	02	E10Z18	287	A	1	16101	1	26	1	1	A0	13	2578143.04	-1741934.33	836208.71	17950	17950	17950	0	17950	17950	0	17950	17950	
4043200600	1	7	02	E10Z18	607	A	1	37501	1	25	1	1	A0	13	0	18050	18050	4590	4590	4590	0	4590	4590	0	4590	4590	
4043200600	1	7	02	E10Z18	607	A	1	37502	1	25	1	1	A0	13	0	6490	6490	0	0	0	0	0	0	0	0	0	0
4043200900	1	7	02	E10Z18	607	A	1	11313	1	25	1	1	A0	13	0	39908.23	39908.23	0	0	0	0	0	0	0	0	0	0
4043200900	1	7	02	E10Z18	607	A	1	44801	1	25	1	1	A0	13	0	7522529.33	7522529.33	7022578.48	7022578.48	7022578.48	0	7022578.48	7022578.48	0	7022578.48	7022578.48	
4043200400	1	7	02	E10Z18	608	A	1	37501	1	25	1	1	A0	13	0	68900	68900	7500	7500	7500	0	7500	7500	0	7500	7500	
4043200400	1	7	02	E10Z18	610	A	1	37501	1	25	1	1	A0	13	0	60300	60300	59300	59300	59300	0	59300	59300	0	59300	59300	
4043200400	1	7	02	E10Z18	608	A	1	37502	1	25	1	1	A0	13	0	24800	24800	9000	9000	9000	0	9000	9000	0	9000	9000	
4043200200	1	7	02	E10Z18	610	A	1	37502	1	25	1	1	A0	13	0	18510	18510	9510	9510	9510	0	9510	9510	0	9510	9510	
4043200900	1	7	02	E10Z18	287	A	1	29601	1	25	1	1	A0	13	0	4067	4067	4067	4067	4067	0	4067	4067	0	4067	4067	
4043200900	1	7	02	E10Z18	287	A	1	37501	1	25	1	1	A0	13	0	13909.7	13909.7	6601.7	6601.7	6601.7	0	6601.7	6601.7	0	6601.7	6601.7	
4043200900	1	7	02	E10Z18	287	A	1	37801	1	25	1	1	A0	13	0	17796	17796	13104	13104	13104	0	13104	13104	0	13104	13104	
4043200900	1	7	02	E10Z18	287	A	1	37901	1	25	1	1	A0	13	0	600	600	600	600	600	0	600	600	0	600	600	
4043200900	1	7	02	E10Z18	046	A	1	37502	1	25	1	1	A0	13	0	400	400	400	400	400	0	400	400	0	400	400	
4043200600	1	7	02	E10Z18	287	A	1	34501	1	25	1	1	A0	13	0	49129.32	49129.32	40457.68	40457.68	40457.68	0	40457.68	40457.68	0	40457.68	40457.68	
4043200600	1	7	02	E10Z18	609	A	1	37501	1	25	1	1	A0	13	0	1700	1700	1700	1700	1700	0	1700	1700	0	1700	1700	
4043200600	1	7	02	E10Z18	609	A	1	37502	1	25	1	1	A0	13	0	400	400	400	400	400	0	400	400	0	400	400	

\$ 151,982,897.00 \$ 7,807,210.43 \$ 159,789,907.43 \$ 20,464,089.47 \$ 20,441,642.31 \$ 13,410,131.69 \$ 13,410,131.69

(Handwritten signature)

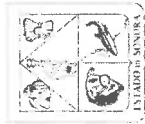

INFORME DE AVANCE PROGRAMATICO 2026
PROGRAMA OPERATIVO ANUAL

Gobierno del
Estado de Sonora

CLAVE	NOMBRE DEL INDICADOR	UNID. DE MEDIDA	VAL. ACUM.	TIPO META	PROGRAMADO ORIGINAL				MODIFICADO				REALIZADO				% DE AVANCE TRIMESTRAL		
					TRIM1	TRIM2	TRIM3	TRIM4	META ANUAL	TRIM1	TRIM2	TRIM3	TRIM4	META ANUAL	TRIM1	TRIM2		TRIM3	TRIM4
	PROGRAMAS INTERNOS DICTAMINADOS DE PROTECCIÓN CIVIL	RESOLUCIÓN	MET	P	100.00%	0.00%	0.00%	0.00%	100.00%	100.00%	0.00%	0.00%	0.00%	100.00%	95.05%	0.00%	0.00%	0.00%	95.05%
			NUM		182.00	235.00	238.00	253.00	908.00	908.00	238.00	238.00	253.00	908.00	175.00	0.00	0.00	0.00	
			DEN		182.00	235.00	238.00	253.00	908.00	908.00	238.00	238.00	253.00	908.00	182.00	0.00	0.00	0.00	

EVALUACION CUALITATIVA

DEBIDO A LA PROMOCION REALIZADA EN CUANTO A LA IMPORTANCIA DE SALVAGUARDAR LA INTEGRIDAD FISICA DEL CIUDADANO SE CUMPLIO CON LA META PROGRAMADA.

	REVALIDACIONES DE PROGRAMAS INTERNOS DICTAMINADOS DE PROTECCIÓN CIVIL	RESOLUCIÓN	MET	P	100.00%	0.00%	0.00%	0.00%	100.00%	100.00%	0.00%	0.00%	0.00%	100.00%	45.22%	0.00%	0.00%	0.00%	45.22%
			NUM		3650.00	803.00	575.00	640.00	5668.00	5668.00	803.00	575.00	640.00	5668.00	2563.00	0.00	0.00	0.00	
			DEN		3650.00	803.00	575.00	640.00	5668.00	5668.00	803.00	575.00	640.00	5668.00	968.00	0.00	0.00	0.00	

EVALUACION CUALITATIVA

NO FUE POSIBLE ALCANZAR LA META ESTABLECIDA DEBIDO A QUE LA MAYORIA DE LOS SUJETOS OBLIGADOS NO HA CUMPLIDO CON ESTE TRÁMITE EN TIEMPO Y FORMA.

UNIDAD ADMINISTRATIVA: 004 DIRECCIÓN DE INSPECCIÓN Y VIGILANCIA

	PORCENTAJE DE CENTROS DE DESARROLLO INTEGRAL INFANTIL INSPECCIONADOS	INSPECCIÓN	MET	P	100.00%	0.00%	0.00%	0.00%	100.00%	100.00%	0.00%	0.00%	0.00%	100.00%	240.00%	0.00%	0.00%	0.00%	240.00%
			NUM		5.00	210.00	2.00	2.00	219.00	219.00	5.00	2.00	2.00	219.00	12.00	0.00	0.00	0.00	
			DEN		5.00	210.00	2.00	2.00	219.00	219.00	5.00	2.00	2.00	219.00	5.00	0.00	0.00	0.00	

EVALUACION CUALITATIVA

SE CUMPLIO LA META MUY POR ENCIMA DE LO PROGRAMADO DEBIDO A QUE SE REALIZARON INSPECCIONES TIPO EXTRAORDINARIAS, POR DENUNCIAS CIUDADANAS.

	NÚMERO DE VISITAS DE VIGILANCIA REALIZADAS POR PROGRAMAS ESPECIALES DE PROTECCIÓN CIVIL DE ESPECTACULOS PUBLICOS DE CONCENTRACION MASIVA	VISITA	MET	A	7.00	0.00	0.00	0.00	70.00	70.00	0.00	0.00	0.00	90.00	240.00	0.00	0.00	0.00	240.00%
			NUM		7.00	55.00	4.00	4.00	70.00	70.00	10.00	5.00	5.00	90.00	24.00	0.00	0.00	0.00	

EVALUACION CUALITATIVA

SE LOGRO SUPERAR LA META PROGRAMADA PARA ESTE PERIODO, DEBIDO A QUE EL EVENTO MASIVO DEL FAOT, SE LLEVAN A CABO INSPECCIONES POR CADA UNO DE LOS ESCENARIOS MONTADOS PARA LA PRESENTACION DE DIVERSOS ARTISTAS.

	PORCENTAJE DE INMUEBLES SUJETOS A LOS TERMINOS DE REFERENCIA 002 Y 004 INSPECCIONADOS	INSPECCIÓN	MET	P	100.00%	0.00%	0.00%	0.00%	100.00%	100.00%	0.00%	0.00%	0.00%	100.00%	14.18%	0.00%	0.00%	0.00%	14.18%
			NUM		5.00	75.00	50.00	225.00	355.00	355.00	550.00	1900.00	1000.00	6250.00	78.00	0.00	0.00	0.00	
			DEN		5.00	75.00	50.00	225.00	355.00	355.00	550.00	1900.00	1000.00	6250.00	550.00	0.00	0.00	0.00	

EVALUACION CUALITATIVA

LA META PROGRAMADA QUEDO MUY POR DEBAJO DE LO PROYECTADO DEBIDO A CAMBIOS ADMINISTRATIVOS AL INTERIOR DE LA COORDINACION ESTATAL DE PROTECCION CIVIL, LOS CUALES IMPULSARON PROCESOS DE REORGANIZACION OPERATIVA, REASIGNACION DE FUNCIONES Y AJUSTES EN LA ESTRUCTURA DEL PERSONAL, POR LO QUE NO FUE POSIBLE CONTAR CON LA PUBLICACION DEL PROGRAMA ANUAL DE INSPECCIONES EN ESTE TRIMESTRE, LO QUE LIMITO LA ADECUADA PLANIFICACION, CALENDARIZACION Y EJECUCION DE LAS VISITAS DE VERIFICACION EN TIEMPO Y FORMA.

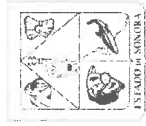

INFORME DE AVANCE PROGRAMATICO 2026
PROGRAMA OPERATIVO ANUAL

Gobierno del
Estado de Sonora

CLAVE	NOMBRE DEL INDICADOR	UNID. DE MEDIDA	VAL. ACUM.	TIPO META	DATOS				PROGRAMADO ORIGINAL				MODIFICADO				REALIZADO				% DE AVANCE TRIMESTRAL			
					TRIM1	TRIM2	TRIM3	TRIM4	TRIM1	TRIM2	TRIM3	TRIM4	TRIM1	TRIM2	TRIM3	TRIM4	TRIM1	TRIM2	TRIM3	TRIM4				
					MET	NUM	MET	NUM	MET	NUM	MET	NUM	MET	NUM	MET	NUM	MET	NUM	MET	NUM				
	INFORMES GENERADOS DERIVADO DE VISITAS DE SUPERVISION EN CUMPLIMIENTO DE PROTECCION CIVIL	INFORME	A	SI	3.00	3.00	0.00	0.00	0.00	0.00	0.00	0.00	0.00	0.00	0.00	0.00	0.00	0.00	0.00	0.00	0.00	0.00	0.00	25.00 %
EVALUACION CUALITATIVA																								
EL NÚMERO DE INFORMES GENERADOS DERIVADOS DE VISITAS DE SUPERVISIÓN FUE INFERIOR A LA META DEBIDO A QUE SE REGISTRÓ UNA DISMINUCIÓN EN LA ATENCIÓN DE INFORMES TÉCNICOS, ATRIBUIDA A LOS EVENTOS OCURRIDOS EN EL MES DE NOVIEMBRE 2025, A LA TIENDA WALDOO, Y ES O CASIÓN QUE SE DIERA PRIORIDAD A UN OPERATIVO DE INSPECCIONES EN EL CENTRO DE LA CIUDAD DE HERMOSILLO Y A LAS DENUNCIAS CIUDADANAS.																								

EVALUACION CUALITATIVA	DURANTE EL PERIODO QUE SE INFORMA, SE LOGRO LLEGAR A LA META PROGRAMADA.	MET	SI	DEN	0.00 %	0.00 %	0.00 %	0.00 %	0.00 %	0.00 %	0.00 %	0.00 %	0.00 %	0.00 %	0.00 %	0.00 %	0.00 %	0.00 %	0.00 %	0.00 %	0.00 %	0.00 %	0.00 %	0.00 %	0.00 %																							
																										100.00 %	55.00	56.00	56.00	56.00	56.00	56.00	56.00	56.00	56.00	56.00	56.00	56.00	56.00	56.00	56.00	56.00	56.00	56.00	56.00	56.00	56.00	56.00
																										100.00 %	51.00	56.00	56.00	56.00	56.00	56.00	56.00	56.00	56.00	56.00	56.00	56.00	56.00	56.00	56.00	56.00	56.00	56.00	56.00	56.00	56.00	56.00
EVALUACION CUALITATIVA																																																
DURANTE EL PERIODO QUE SE INFORMA, SE LOGRO LLEGAR A LA META PROGRAMADA.																																																

UNIDAD ADMINISTRATIVA: 005 DIRECCIÓN DE DIAGNÓSTICO DE RIESGO

EVALUACION CUALITATIVA	NO FUE POSIBLE CUMPLIR CON LA META ESTABLECIDA, A PESAR DE HABERSE REGISTRADO UN INCREMENTO EN EL INGRESO DE DIAGNÓSTICOS DE RIESGO. ESTO SE DEBIÓ AL AUMENTO EN EL NÚMERO DE INMUEBLES QUE NO CUMPLIERON CON LOS TÉRMINOS DE REFERENCIA ESTABLECIDOS, LO QUE DERIVÓ EN UN MAYOR NÚMERO DE DICTÁMENES NO APROBATORIOS, ASÍ COMO EN LA EMISIÓN DE OBSERVACIONES.	MET	SI	DEN	100.00 %	51.00	56.00	56.00	56.00	56.00	56.00	56.00	56.00	56.00	56.00	56.00	56.00	56.00	56.00	56.00	56.00	56.00	56.00	56.00	56.00	56.00																							
																											100.00 %	55.00	56.00	56.00	56.00	56.00	56.00	56.00	56.00	56.00	56.00	56.00	56.00	56.00	56.00	56.00	56.00	56.00	56.00	56.00	56.00	56.00	56.00
																											100.00 %	51.00	56.00	56.00	56.00	56.00	56.00	56.00	56.00	56.00	56.00	56.00	56.00	56.00	56.00	56.00	56.00	56.00	56.00	56.00	56.00	56.00	56.00
EVALUACION CUALITATIVA																																																	
DURANTE EL PERIODO QUE SE INFORMA, SE LOGRO LLEGAR A LA META PROGRAMADA.																																																	

EVALUACION CUALITATIVA	LA META SE ALCANZO MEDIANTE LA EVALUACION TECNICA DE PROYECTOS EXPUESTOS A FENOMENOS PERTURBADORES NATURALES. ESTA INTERVENCIÓN GARANTIZÓ QUE LOS SUJETOS OBLIGADOS PRIORIZARAN LA MITIGACIÓN DE RIESGOS DETECTADOS, ELEVANDO LOS ESTÁNDARES DE PREVENCIÓN EN CADA DICTAMEN EMITIDO.	MET	SI	NUM	17.00	17.00	15.00	16.00	16.00	16.00	16.00	16.00	16.00	16.00	16.00	16.00	16.00	16.00	16.00	16.00	16.00	16.00	16.00	16.00	16.00	16.00																								
																											100.00 %	2.00	2.00	2.00	2.00	2.00	2.00	2.00	2.00	2.00	2.00	2.00	2.00	2.00	2.00	2.00	2.00	2.00	2.00	2.00	2.00	2.00	2.00	2.00
																											100.00 %	17.00	15.00	16.00	16.00	16.00	16.00	16.00	16.00	16.00	16.00	16.00	16.00	16.00	16.00	16.00	16.00	16.00	16.00	16.00	16.00	16.00	16.00	16.00
EVALUACION CUALITATIVA																																																		
DURANTE EL PERIODO QUE SE INFORMA, SE LOGRO LLEGAR A LA META PROGRAMADA.																																																		

UNIDAD ADMINISTRATIVA: 006 DIRECCIÓN TÉCNICA DE ATENCIÓN A EMERGENCIAS Y DESASTRES

EVALUACION CUALITATIVA	LA META ESTABLECIDA NO SE ALCANZO DEBIDO A LAS LIMITACIONES LOGÍSTICAS Y DE RECURSOS. FALTA DE RECURSO HUMANO, YA QUE CON EL EQUIPO QUE SE CUENTA SE ENCONTRABA EN ACTIVIDADES OPERATIVAS, MISMAS QUE ESTÁN ESTABLECIDAS EN NUESTRAS METAS. LAS CUALES SON ATENCIÓN A EMERGENCIAS DE ALTO IMPACTO QUE COMPRENDEN EN LOS MESES DE ENERO A MARZO, AL IGUAL QUE LOS DIVERSOS OPERATIVOS REALIZADOS EN ESTE PERIODO, COMO: APOYO EN CORREDOR SEGURO, REUNIONES, SIMULACROS EN COORDINACIÓN CON AUTORIDADES FEDERALES.	MET	SI	DEN	100.00 %	2.00	2.00	2.00	2.00	2.00	2.00	2.00	2.00	2.00	2.00	2.00	2.00	2.00	2.00	2.00	2.00	2.00	2.00	2.00	2.00	2.00																								
																											100.00 %	2.00	2.00	2.00	2.00	2.00	2.00	2.00	2.00	2.00	2.00	2.00	2.00	2.00	2.00	2.00	2.00	2.00	2.00	2.00	2.00	2.00	2.00	2.00
																											100.00 %	17.00	15.00	16.00	16.00	16.00	16.00	16.00	16.00	16.00	16.00	16.00	16.00	16.00	16.00	16.00	16.00	16.00	16.00	16.00	16.00	16.00	16.00	16.00
EVALUACION CUALITATIVA																																																		
DURANTE EL PERIODO QUE SE INFORMA, SE LOGRO LLEGAR A LA META PROGRAMADA.																																																		

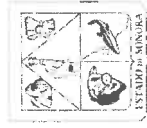

Gobierno del Estado de Sonora

GOBIERNO DEL ESTADO DE SONORA

INFORME DE AVANCE PROGRAMATICO 2026
PROGRAMA OPERATIVO ANUAL

ETCA-III-04

TRIMESTRE: PRIMERO

CLAVE	NOMBRE DEL INDICADOR	UN. DE MEDIDA	VAL. META	TIPO META	DATOS	PROGRAMADO ORIGINAL						MODIFICADO						REALIZADO			% DE AVANCE TRIMESTRAL		
						TRIM1	TRIM2	TRIM3	TRIM4	META ANUAL	TRIM1	TRIM2	TRIM3	TRIM4	META ANUAL	TRIM1	TRIM2	TRIM3	TRIM4				
	PORCENTAJE DE EMERGENCIAS ATENDIDAS DE SOLICITUDES DE SERVICIOS RECIBIDOS EN EL SIT	ATENCIÓN	P	SI	MET 75.00%	NUM 7500.00	DEN 10000.00	TRIM1 7500.00	TRIM2 7500.00	TRIM3 7500.00	TRIM4 7500.00	META ANUAL 30000.00	TRIM1 8500.00	TRIM2 8500.00	TRIM3 8500.00	TRIM4 8500.00	META ANUAL 34000.00	TRIM1 9134.00	TRIM2 0.00	TRIM3 0.00	TRIM4 0.00	107.46%	
																							107.46%

EVALUACION CUALITATIVA

SE SUPERÓ LA META ESTABLECIDA DE 6500, DEBIDO AL INCREMENTO DE REPORTES REALIZADOS AL NÚMERO DE EMERGENCIAS POR EL AUMENTO DE INCIDENCIAS DE EVENTOS COMO ACCIDENTES VIALES, SITUACIONES DE RIESGO, EMERGENCIAS MÉDICAS, ESTO TOMANDO EN CUENTA EL PERIODO VACACIONAL QUE COMPRENDE ESTE PRIMER TRIMESTRE, POR LO ANTERIOR REQUIRIÓ LA OPTIMIZACIÓN Y ATENCIÓN DE LA DEMANDA.

PORCENTAJE DE INCENDIOS FORESTALES ATENDIDOS	REPORTE	P	SI	MET	NUM	DEN	PROGRAMADO ORIGINAL						MODIFICADO						REALIZADO			% DE AVANCE TRIMESTRAL	
							TRIM1	TRIM2	TRIM3	TRIM4	META ANUAL	TRIM1	TRIM2	TRIM3	TRIM4	META ANUAL	TRIM1	TRIM2	TRIM3	TRIM4			
				100.00%	3.00	3.00	0.00%	3.00	3.00	3.00	3.00	12.00	3.00	3.00	3.00	3.00	12.00	1.00	0.00	0.00	0.00	0.00	33.33%
																							33.33%

EVALUACION CUALITATIVA

DURANTE EL PRIMER TRIMESTRE NO SE ALCANZÓ LA META ESTABLECIDA EN MATERIA DE INCENDIOS FORESTALES DEBIDO A LA PRESENCIA DE CONDICIONES METEOROLÓGICAS ATÍPICAMENTE HÚMEDAS, LAS CUALES GENERARON UNA DISMINUCIÓN SIGNIFICATIVA EN LA OCURRENCIA Y PROPAGACIÓN DE INCENDIOS

PORCENTAJE DE EMERGENCIAS ATENDIDAS EN ATENCIÓN A SISMOS Y DESASTRES	ATENCIÓN	P	SI	MET	NUM	DEN	PROGRAMADO ORIGINAL						MODIFICADO						REALIZADO			% DE AVANCE TRIMESTRAL	
							TRIM1	TRIM2	TRIM3	TRIM4	META ANUAL	TRIM1	TRIM2	TRIM3	TRIM4	META ANUAL	TRIM1	TRIM2	TRIM3	TRIM4			
				100.00%	3.00	3.00	0.00%	3.00	3.00	3.00	3.00	12.00	3.00	3.00	3.00	3.00	12.00	9.00	0.00	0.00	0.00	0.00	90.00%
																							90.00%

EVALUACION CUALITATIVA

SE CUMPLIÓ CON LA META ESTABLECIDA EN EL TRIMESTRE.

PORCENTAJE DE EMERGENCIAS ATENDIDAS EN ATENCIÓN A SISMOS Y DESASTRES	INFORME	P	SI	MET	NUM	DEN	PROGRAMADO ORIGINAL						MODIFICADO						REALIZADO			% DE AVANCE TRIMESTRAL	
							TRIM1	TRIM2	TRIM3	TRIM4	META ANUAL	TRIM1	TRIM2	TRIM3	TRIM4	META ANUAL	TRIM1	TRIM2	TRIM3	TRIM4			
				100.00%	10.00	10.00	0.00%	10.00	10.00	10.00	10.00	40.00	10.00	10.00	10.00	10.00	40.00	50.00	0.00	0.00	0.00	0.00	125.00%
																							125.00%

EVALUACION CUALITATIVA

SE SUPERÓ LA META ESTABLECIDA, DEBIDO AL INCREMENTO DE REPORTES CIUDADANOS A TRAVÉS DEL SISTEMA DE INFORMACIÓN TELEFÓNICA SIT, AL IGUAL QUE SE PRESENTARON SITUACIONES IMPREVISTAS (LO QUE LAS HACE UNA EMERGENCIA) TALES COMO: ACCIDENTES DEBIDO AL TRÁNSITO VEHICULAR POR PERIODO VACACIONAL Y CONTINGENCIAS EN ESTABLECIMIENTOS, ES POR LO ANTERIOR QUE SE REQUIRIÓ LA MOVILIZACIÓN DE RECURSOS ADICIONALES PARA ATENDER LA DEMANDA PRESENTADA EN ESTE TRIMESTRE.

PORCENTAJE DE PLÁTICAS Y CONFERENCIAS OTORGADAS EN MATERIA DE PROTECCIÓN CIVIL	PLÁTICA	P	SI	MET	NUM	DEN	PROGRAMADO ORIGINAL						MODIFICADO						REALIZADO			% DE AVANCE TRIMESTRAL	
							TRIM1	TRIM2	TRIM3	TRIM4	META ANUAL	TRIM1	TRIM2	TRIM3	TRIM4	META ANUAL	TRIM1	TRIM2	TRIM3	TRIM4			
				100.00%	2.00	2.00	0.00%	2.00	2.00	2.00	2.00	10.00	2.00	2.00	2.00	2.00	10.00	43.00	0.00	0.00	0.00	0.00	122.86%
																							122.86%

EVALUACION CUALITATIVA

SE IMPARTIERON UN TOTAL DE 43 PLÁTICAS DE CAPACITACIÓN Y PREVENCIÓN EN MATERIA DE PROTECCIÓN CIVIL, SUPERANDO LA META ESTABLECIDA DE 35 EN EL PRIMER TRIMESTRE, DEBIDO A LA ALTA DEMANDA DE SECTORES, EMPRESAS, ESCUELAS INTERESADOS EN LA IMPARTICIÓN DE DICHAS PLÁTICAS Y CON LA FINALIDAD DE CREAR CULTURA ENTRE LA POBLACIÓN, AL IGUAL QUE SE IDENTIFICARON ÁREAS DE OPORTUNIDAD EN PREVENCIÓN DE RIESGOS PARA LAS DISTINTAS ZONAS DEL ESTADO.

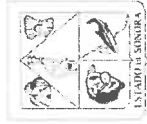

Gobierno del
Estado de Sonora

GOBIERNO DEL ESTADO DE SONORA
INFORME DE AVANCE PROGRAMATICO 2026
PROGRAMA OPERATIVO ANUAL

ETCA-III-04
TRIMESTRE: PRIMERO

CLAVE	NOMBRE DEL INDICADOR	UN. DE MEDIDA	VAL. ACUM.	TIPO META	PROGRAMADO ORIGINAL				MODIFICADO				REALIZADO				% DE AVANCE TRIMESTRAL
					TRIM1	TRIM2	TRIM3	TRIM4	META ANUAL	TRIM1	TRIM2	TRIM3	TRIM4	META ANUAL	TRIM1	TRIM2	

UNIDAD ADMINISTRATIVA: 008 DIRECCIÓN JURÍDICA

048	ATENCIÓN DE ASUNTOS JURÍDICOS.	ASESORIA	P	MET	PROGRAMADO ORIGINAL				MODIFICADO				REALIZADO				26.67 %				
					TRIM1	TRIM2	TRIM3	TRIM4	META ANUAL	TRIM1	TRIM2	TRIM3	TRIM4	META ANUAL	TRIM1	TRIM2		TRIM3	TRIM4		
	PORCENTAJE DE ASESORÍAS LEGALES ATENDIDAS OPORTUNAMENTE			100.00%	0.00 %	0.00%	0.00%	0.00%	100.00%	0.00%	0.00%	0.00%	0.00%	100.00%	26.67%	0.00%	0.00%	0.00%	0.00%	0.00%	
				NUM	10.00	10.00	15.00	10.00	50.00	15.00	10.00	15.00	10.00	50.00	4.00	0.00	0.00	0.00	0.00	0.00	26.67 %
				DEN	15.00	10.00	15.00	10.00	50.00	15.00	10.00	15.00	10.00	50.00	15.00	0.00	0.00	0.00	0.00	0.00	0.00

EVALUACIÓN CUALITATIVA

SE REGISTRA UN AVANCE RESPECTO A LO PROGRAMADO, DEBIDO A UNA MENOR DEMANDA DE ASESORÍAS LEGALES DURANTE EL PERIODO EVALUADO SE REDUJO LA CANALIZACIÓN Y LA ATENCIÓN DE USUARIOS EN ESTE RUBRO.

	PORCENTAJE DE ASUNTOS JURÍDICOS ATENDIDOS OPORTUNAMENTE	EXPEDIENTE	P	MET	PROGRAMADO ORIGINAL				MODIFICADO				REALIZADO				0.00 %					
					TRIM1	TRIM2	TRIM3	TRIM4	META ANUAL	TRIM1	TRIM2	TRIM3	TRIM4	META ANUAL	TRIM1	TRIM2		TRIM3	TRIM4			
				100.00%	0.00 %	0.00%	0.00%	0.00%	100.00%	0.00%	0.00%	0.00%	0.00%	100.00%	0.00%	0.00%	0.00%	0.00%	0.00%	0.00%	0.00 %	
				NUM	2.00	2.00	2.00	2.00	8.00	2.00	2.00	2.00	2.00	8.00	0.00	0.00	0.00	0.00	0.00	0.00	0.00	0.00 %
				DEN	2.00	2.00	2.00	2.00	8.00	2.00	2.00	2.00	2.00	8.00	0.00	0.00	0.00	0.00	0.00	0.00	0.00	0.00 %

EVALUACIÓN CUALITATIVA

LA META ESTABLECIDA NO FUE ALCANZADA DEBIDO A LA AUSENCIA DE ASUNTOS JURÍDICOS DURANTE EL PERIODO EVALUADO, LO CUAL DERIVO EN UN MENOR NUMERO DE SERVICIOS BRINDADOS EN ESTA MATERIA, ESTA SITUACIÓN RESPONDE A FACTORES EXTERNOS, YA QUE LA GENERACIÓN DE ASUNTOS LEGALES DEPENDE DE LA OCURRENCIA DE PROCESOS O REQUERIMIENTOS QUE NO SON DIRECTAMENTE CONTROLABLES POR LA COORDINACIÓN.

	PORCENTAJE DE NOTIFICACIONES LEGALES REALIZADAS EN PLAZO	NOTIFICACION	P	MET	PROGRAMADO ORIGINAL				MODIFICADO				REALIZADO				200.00 %					
					TRIM1	TRIM2	TRIM3	TRIM4	META ANUAL	TRIM1	TRIM2	TRIM3	TRIM4	META ANUAL	TRIM1	TRIM2		TRIM3	TRIM4			
				100.00%	0.00 %	0.00%	0.00%	0.00%	100.00%	0.00%	0.00%	0.00%	0.00%	100.00%	200.00%	0.00%	0.00%	0.00%	0.00%	0.00%	200.00 %	
				NUM	1.00	3.00	5.00	5.00	14.00	1.00	3.00	5.00	5.00	14.00	2.00	0.00	0.00	0.00	0.00	0.00	0.00	200.00 %
				DEN	1.00	3.00	5.00	5.00	14.00	1.00	3.00	5.00	5.00	14.00	1.00	0.00	0.00	0.00	0.00	0.00	0.00	200.00 %

EVALUACIÓN CUALITATIVA

EL AVANCE REGISTRADO SE DEBE A QUE DURANTE EL PERIODO EVALUADO SE GENERARON DOS RESOLUCIONES ADMINISTRATIVAS CON SANCIÓN ECONÓMICA, DE LAS CUALES SE REALIZARON LAS NOTIFICACIONES CORRESPONDIENTES. LA CANTIDAD DE NOTIFICACIONES CORRESPONDIENTES DEPENDE DIRECTAMENTE DE LA EMISIÓN DE MULTAS DERIVADAS DE LOS PROCESOS DE INSPECCIÓN, SUJETOS A LA DETECCIÓN DE INCUMPLIMIENTOS.

	ÍNDICE DE VIGENCIA NORMATIVA EN MATERIA DE PROTECCIÓN CIVIL	PUBLICACIÓN	P	MET	PROGRAMADO ORIGINAL				MODIFICADO				REALIZADO				0.00 %					
					TRIM1	TRIM2	TRIM3	TRIM4	META ANUAL	TRIM1	TRIM2	TRIM3	TRIM4	META ANUAL	TRIM1	TRIM2		TRIM3	TRIM4			
				0.00%	0.00 %	0.00%	0.00%	0.00%	100.00%	0.00%	0.00%	0.00%	0.00%	100.00%	0.00%	0.00%	0.00%	0.00%	0.00%	0.00%	0.00 %	
				NUM	0.00	0.00	1.00	0.00	1.00	0.00	0.00	0.00	1.00	1.00	0.00	0.00	0.00	0.00	0.00	0.00	0.00	0.00 %
				DEN	0.00	0.00	1.00	0.00	1.00	0.00	0.00	0.00	1.00	1.00	0.00	0.00	0.00	0.00	0.00	0.00	0.00	0.00 %

EVALUACIÓN CUALITATIVA

EN ESTE TRIMESTRE NO SE PROGRAMÓ NINGUNA ACTUALIZACIÓN A LAS LEYES Y REGLAMENTOS EN MATERIA DE PROTECCIÓN CIVIL.

287 COORDINACIÓN ADMINISTRATIVA

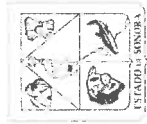

Gobierno del
Estado de Sonora

GOBIERNO DEL ESTADO DE SONORA
INFORME DE AVANCE PROGRAMATICO 2026
PROGRAMA OPERATIVO ANUAL

ETCA-III-04
TRIMESTRE: PRIMERO

CLAVE	NOMBRE DEL INDICADOR	UNID. DE MEDIDA	TIPO O VAL. META	VAL. ACUM.	PROGRAMADO ORIGINAL				MODIFICADO				REALIZADO				% DE AVANCE TRIMESTRAL											
					TRIM1	TRIM2	TRIM3	TRIM4	TRIM1	TRIM2	TRIM3	TRIM4	TRIM1	TRIM2	TRIM3	TRIM4												
					MET	NUM	DEN	META ANUAL	MET	NUM	DEN	META ANUAL	MET	NUM	DEN	META ANUAL												
	ACCIONES PARA EL CUMPLIMIENTO OPORTUNO EN LA GESTIÓN DE LAS SOLICITUDES DE INFORMACIÓN.	ATENCIÓN	P	SI	100.00%	20.00	20.00	30.00	100.00%	100.00%	30.00	30.00	100.00%	100.00%	45.00%	9.00	20.00	30.00	100.00%	45.00%	0.00%	0.00	0.00	0.00	0.00	45.00%		
					100.00%	20.00	20.00	30.00	100.00%	100.00%	30.00	30.00	100.00%	100.00%	20.00	20.00	30.00	100.00%	100.00%	20.00	20.00	30.00	100.00%	100.00%	20.00	20.00	30.00	100.00%

EVALUACION CUALITATIVA

LA META PROGRAMADA NO FUE ALCANZADA DEBIDO A QUE SOLO SE RECIBIERON NUEVE SOLICITUDES A TRAVÉS DEL PORTAL INSTITUCIONAL. CIFRA MENOR DE LO PROYECTADO. LA CANTIDAD DE SOLICITUDES DEPENDE DE LA DEMANDA EXTERNA DE LOS USUARIOS, LO QUE NO ES TOTALMENTE CONTROLABLE POR LA COORDINACIÓN.

CLAVE	NOMBRE DEL INDICADOR	UNID. DE MEDIDA	TIPO O VAL. META	VAL. ACUM.	PROGRAMADO ORIGINAL				MODIFICADO				REALIZADO				% DE AVANCE TRIMESTRAL												
					TRIM1	TRIM2	TRIM3	TRIM4	TRIM1	TRIM2	TRIM3	TRIM4	TRIM1	TRIM2	TRIM3	TRIM4													
					MET	NUM	DEN	META ANUAL	MET	NUM	DEN	META ANUAL	MET	NUM	DEN	META ANUAL													
	DICTÁMENES EMITIDOS PARA USO DE SUSTANCIAS EXPLOSIVAS	DICTAMEN	A	SI	100.00%	1.00	1.00	1.00	4.00	100.00%	1.00	1.00	4.00	100.00%	1.00	1.00	1.00	4.00	100.00%	1.00	1.00	1.00	4.00	100.00%	1.00	1.00	1.00	4.00	100.00%
					100.00%	1.00	1.00	1.00	4.00	100.00%	1.00	1.00	4.00	100.00%	1.00	1.00	1.00	4.00	100.00%	1.00	1.00	1.00	4.00	100.00%	1.00	1.00	1.00	4.00	100.00%

EVALUACION CUALITATIVA

NO SE RECIBIERON SOLICITUDES PARA LA EMISIÓN DE DICTÁMENES PARA EL USO DE SUSTANCIAS EXPLOSIVAS POR PARTE DE LA INDUSTRIA. ESTE COMPORTAMIENTO DEPENDE DIRECTAMENTE DE LA DEMANDA DEL SECTOR PRODUCTIVO, POR LO QUE NO ES CONTROLABLE POR LA COORDINACIÓN.

CLAVE	NOMBRE DEL INDICADOR	UNID. DE MEDIDA	TIPO O VAL. META	VAL. ACUM.	PROGRAMADO ORIGINAL				MODIFICADO				REALIZADO				% DE AVANCE TRIMESTRAL												
					TRIM1	TRIM2	TRIM3	TRIM4	TRIM1	TRIM2	TRIM3	TRIM4	TRIM1	TRIM2	TRIM3	TRIM4													
					MET	NUM	DEN	META ANUAL	MET	NUM	DEN	META ANUAL	MET	NUM	DEN	META ANUAL													
	CONVENIOS DE COLABORACIÓN Y COOPERACIÓN EN MATERIA DE PROTECCIÓN CIVIL CELEBRADOS.	CONVENIO	A	SI	100.00%	1.00	1.00	1.00	4.00	100.00%	1.00	1.00	4.00	100.00%	1.00	1.00	1.00	4.00	100.00%	1.00	1.00	1.00	4.00	100.00%	1.00	1.00	1.00	4.00	100.00%
					100.00%	1.00	1.00	1.00	4.00	100.00%	1.00	1.00	4.00	100.00%	1.00	1.00	1.00	4.00	100.00%	1.00	1.00	1.00	4.00	100.00%	1.00	1.00	1.00	4.00	100.00%

EVALUACION CUALITATIVA

NO SE FORMALIZO NINGÚN CONVENIO EN ESTE TRIMESTRE, DEBIDO A LOS CONSTANTES CAMBIOS ADMINISTRATIVOS AL INTERIOR DE LA COORDINACIÓN DE PROTECCIÓN CIVIL, QUE SE HAN TENIDO EN ESTE TRIMESTRE.

UNIDAD ADMINISTRATIVA: 009 DIRECCIÓN ADMINISTRATIVA Y DE FONDOS

CLAVE	NOMBRE DEL INDICADOR	UNID. DE MEDIDA	TIPO O VAL. META	VAL. ACUM.	PROGRAMADO ORIGINAL				MODIFICADO				REALIZADO				% DE AVANCE TRIMESTRAL												
					TRIM1	TRIM2	TRIM3	TRIM4	TRIM1	TRIM2	TRIM3	TRIM4	TRIM1	TRIM2	TRIM3	TRIM4													
					MET	NUM	DEN	META ANUAL	MET	NUM	DEN	META ANUAL	MET	NUM	DEN	META ANUAL													
	ACCIONES DE SEGUIMIENTO Y REPORTES DE RECURSOS EJERCIDOS REFERENTES A LOS PROGRAMAS PRESUPUESTARIOS DE LA SECRETARÍA	INFORME	P	SI	100.00%	2.00	2.00	2.00	5.00	100.00%	2.00	2.00	5.00	100.00%	2.00	2.00	2.00	5.00	100.00%	2.00	2.00	2.00	5.00	100.00%	2.00	2.00	2.00	5.00	100.00%
					100.00%	2.00	2.00	2.00	5.00	100.00%	2.00	2.00	5.00	100.00%	2.00	2.00	2.00	5.00	100.00%	2.00	2.00	2.00	5.00	100.00%	2.00	2.00	2.00	5.00	100.00%

EVALUACION CUALITATIVA

SE PRESENTÓ MEDIANTE OFICIO CEPC EL CUARTO INFORME TRIMESTRAL 2025 Y CUENTA PÚBLICA 2025.

CLAVE	NOMBRE DEL INDICADOR	UNID. DE MEDIDA	TIPO O VAL. META	VAL. ACUM.	PROGRAMADO ORIGINAL				MODIFICADO				REALIZADO				% DE AVANCE TRIMESTRAL												
					TRIM1	TRIM2	TRIM3	TRIM4	TRIM1	TRIM2	TRIM3	TRIM4	TRIM1	TRIM2	TRIM3	TRIM4													
					MET	NUM	DEN	META ANUAL	MET	NUM	DEN	META ANUAL	MET	NUM	DEN	META ANUAL													
	PORCENTAJE DE ACCIONES DE CAPACITACIÓN DEL PERSONAL ADSCRITO EN TEMÁTICAS REFERENTES A LA OPERATIVIDAD, MARCO JURÍDICO Y ADMINISTRACIÓN	CAPACITACIÓN	P	SI	100.00%	3.00	3.00	3.00	12.00	100.00%	3.00	3.00	12.00	100.00%	3.00	3.00	3.00	12.00	100.00%	3.00	3.00	3.00	12.00	100.00%	3.00	3.00	3.00	12.00	100.00%
					100.00%	3.00	3.00	3.00	12.00	100.00%	3.00	3.00	12.00	100.00%	3.00	3.00	3.00	12.00	100.00%	3.00	3.00	3.00	12.00	100.00%	3.00	3.00	3.00	12.00	100.00%

EVALUACION CUALITATIVA

EN EL PERIODO CORRESPONDIENTE AL PRIMER TRIMESTRE DE 2026 SE ALCANZO LA META DE ACCIONES DE CAPACITACIÓN PROGRAMADAS. SE REALIZARON 2 CAPACITACIONES DE MANERA VIRTUAL Y 1 PRESENCIAL. TEMAS IMPARTIDOS "ALERTA TEMPRANA- ACCIONES TEMPRANAS", "FENÓMENOS HIDROMETEOROLÓGICOS EXTREMOS Y CAMBIO CLIMÁTICO" Y "CAPACITACIÓN PARA PERSONAL DE INSPECCIONES Y DICTAMINADORES (MARCO LEGAL DE LA PROTECCIÓN CIVIL, PROCEDIMIENTOS DE INSPECCIÓN Y VERIFICACIONES, TÉRMINOS DE REFERENCIA, GESTIÓN PROSPECTIVA Y PREVENTIVA DEL RIESGO)".

[Handwritten signature and initials]

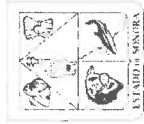

INFORME DE AVANCE PROGRAMATICO 2026
PROGRAMA OPERATIVO ANUAL

Gobierno del
Estado de Sonora

CLAVE	NOMBRE DEL INDICADOR	UNID. DE MEDIDA	VAL. META	TPO	VAL. ACUM.	PROGRAMADO ORIGINAL				MODIFICADO				REALIZADO				% DE AVANCE TRIMESTRAL			
						TRIM1	TRIM2	TRIM3	TRIM4	META ANUAL	TRIM1	TRIM2	TRIM3	TRIM4	META ANUAL	TRIM1	TRIM2		TRIM3	TRIM4	
	SESIONES DE LA JUNTA DIRECTIVA DE LA COORDINACION REALIZADAS CONFORME A LA PERIODICIDAD ESTABLECIDA EN EL REGLAMENTO.	ACTA	P	SJ	MET	100.00%	0.00 %	0.00%	0.00%	100.00%	100.00%	0.00%	0.00%	0.00%	0.00%	0.00%	0.00%	0.00%	0.00%	300.00%	0.00%
					NUM	1.00	1.00	1.00	1.00	4.00	1.00	1.00	1.00	1.00	4.00	3.00	0.00	0.00	0.00	0.00	300.00 %
					DEN	1.00	1.00	1.00	1.00	4.00	1.00	1.00	1.00	1.00	4.00	1.00	0.00	0.00	0.00	0.00	300.00 %

EVALUACION CUALITATIVA

EN EL PERIODO CORRESPONDIENTE AL PRIMER TRIMESTRE DE 2026 SE TRIPLICÓ LA META POR ENCIMA DE LO PROGRAMADO. EN EL MES DE ENERO SE EFECTUÓ LA SESIÓN ORDINARIA DE LA JUNTA DE GOBIERNO PROGRAMADA PARA ESTE TRIMESTRE Y SE CONVOCÓ A 2 SESIONES EXTRAORDINARIAS EN LOS MESES DE FEBRERO Y MARZO. ESTO DEBIDO A CAMBIOS EN LA ESTRUCTURA ORGANICA, LOS CUALES NO SE ENCONTRABAN PREVISTOS. EN LA PRIMERA SESION EXTRAORDINARIA SE SOMETIO A APROBACION EL NOMBRAMIENTO DE LA TITULAR DE DIRECCION GENERAL DE LA CEPY EN LA SEGUNDA SESION EXTRAORDINARIA SE PRESENTO PARA APROBACION EL NOMBRAMIENTO DE LA ENCARGADA DE DESPACHO DE LA DIRECCION DE INSPECCION Y VIGILANCIA DE LA CEPY.

APOYO A LA POBLACION VULNERABLE ANTE UNA EMERGENCIA, SINISTRO O DESASTRE.		MET	1.00	0.00	0.00	0.00	0.00	1.00	6.00	0.00	0.00	0.00	0.00	3.00	0.00	0.00	0.00	0.00	0.00	0.00 %	
		SI	1.00	0.00	1.00	1.00	1.00	3.00	0.00	0.00	1.00	1.00	1.00	3.00	0.00	0.00	0.00	0.00	0.00	0.00 %	
	PUBLICACION	A																			

EVALUACION CUALITATIVA

NO HUBO DECLARATORIAS DE EMERGENCIAS NUEVAS EMITIDAS EN EL PRIMER TRIMESTRE DE 2026.

ACCIONES ENCAMINADAS AL EQUIPAMIENTO DE LAS COORDINACIONES MUNICIPALES Y ESTATALES DE PROTECCION CIVIL		MET	100.00%	0.00 %	0.00%	0.00%	0.00%	100.00%	0.00%	0.00%	0.00%	0.00%	0.00%	84.44%	233.33%	0.00%	0.00%	0.00%	0.00%	0.00%	233.33 %
		SI	15.00	0.00	3.00	20.00	38.00	15.00	0.00	0.00	3.00	20.00	35.00	38.00	35.00	0.00	0.00	0.00	0.00	0.00	233.33 %
		DEN	15.00	0.00	5.00	25.00	45.00	15.00	0.00	0.00	5.00	25.00	15.00	45.00	15.00	0.00	0.00	0.00	0.00	0.00	233.33 %
	REPORTE	P																			

EVALUACION CUALITATIVA

EN APOYO Y ATENCION A LAS SOLICITUDES DE LOS MUNICIPIOS DEL ESTADO DE SONORA QUE SE VIERON AFECTADOS POR LA TEMPORADA INVERNAL 2025-2026, Y CONSIDERANDO QUE A LA MAYORIA DE ESTOS SE LES OTORGARÁ EL APOYO DURANTE EL CUARTO TRIMESTRE, SE HACE DEL CONOCIMIENTO QUE, DEBIDO A QUE NO RECIBIMOS LOS INSUMOS A TIEMPO PARA SU ENTREGA EN DICHO PERIODO, SE DETERMINÓ REPROGRAMAR SU ENTREGA PARA EL PRIMER TRIMESTRE, BENEFICIANDO ASÍ A LOS MUNICIPIOS DEL ESTADO DE SONORA QUE ESTABAN PENDIENTES DE RECIBIR LOS APOYOS.

UNIDAD ADMINISTRATIVA: 013 DIRECCION DE PLANEACION Y SEGUIMIENTO

ACCIONES PARA FORTALECER LA DIGITALIZACION EN REFERENCIA A LOS PROCESOS Y PROCEDIMIENTOS		MET	100.00%	0.00 %	0.00%	0.00%	100.00%	100.00%	0.00%	0.00%	0.00%	0.00%	0.00%	100.00%	100.00%	0.00%	0.00%	0.00%	0.00%	0.00%	100.00 %
		SI	1.00	1.00	1.00	1.00	4.00	1.00	1.00	1.00	1.00	1.00	1.00	4.00	1.00	0.00	0.00	0.00	0.00	0.00	100.00 %
		DEN	1.00	1.00	1.00	1.00	4.00	1.00	1.00	1.00	1.00	1.00	1.00	4.00	1.00	0.00	0.00	0.00	0.00	0.00	100.00 %
	ETAPA	P																			

EVALUACION CUALITATIVA

SE CUMPLIÓ CON LA META PROGRAMADA.

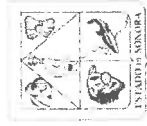

INFORME DE AVANCE PROGRAMATICO 2026
PROGRAMA OPERATIVO ANUAL

Gobierno del
Estado de Sonora

CLAVE	NOMBRE DEL INDICADOR	UN. DE MEDIDA	VAL. META	TIPO META	ACUM.	PROGRAMADO ORIGINAL				MODIFICADO				REALIZADO				% DE AVANCE TRIMESTRAL				
						DATOS				METAS ANUALES				TRIMESTRES					TRIMESTRES			
						MET	NUM	DEN	VAL	MET ANUAL	TRIM1	TRIM2	TRIM3	TRIM4	MET ANUAL	TRIM1	TRIM2		TRIM3	TRIM4	TRIM1	TRIM2
	INDICE DE CUMPLIMIENTO DE CONTROL INTERNO Y DESEMPEÑO INSTITUCIONAL	ACTA	P	SI		100.00%	1.00	1.00	1.00	1.00	100.00%	0.00%	0.00%	0.00%	0.00%	100.00%	0.00%	0.00%	0.00%	0.00%	100.00%	
EVALUACION CUALITATIVA																						
SE CUMPLIÓ CON LA META PROYECTADA.																						

CLAVE	NOMBRE DEL INDICADOR	UN. DE MEDIDA	VAL. META	TIPO META	ACUM.	PROGRAMADO ORIGINAL				MODIFICADO				REALIZADO				% DE AVANCE TRIMESTRAL				
						DATOS				METAS ANUALES				TRIMESTRES					TRIMESTRES			
						MET	NUM	DEN	VAL	MET ANUAL	TRIM1	TRIM2	TRIM3	TRIM4	MET ANUAL	TRIM1	TRIM2		TRIM3	TRIM4	TRIM1	TRIM2
	PORCENTAJE DE EMPRESAS ESPECIALIZADAS REGISTRADAS EN PROPORCIONAR SERVICIOS EN MATERIA DE PROTECCIÓN CIVIL.	REGISTRO	P	SI		100.00%	3.00	2.00	0.00%	0.00%	100.00%	0.00%	0.00%	0.00%	0.00%	66.67%	0.00%	0.00%	0.00%	0.00%	66.67%	
EVALUACION CUALITATIVA																						
LA META PROGRAMADA QUEDO LIGERAMENTE DEBAJO DE LO PROYECTADO, DEBIDO A QUE ALGUNAS DE LAS EMPRESAS QUE SOLICITARON SU REGISTRO TODAVIA NO CONCLUYEN EL PROCESO DEL MISMO.																						

CLAVE	NOMBRE DEL INDICADOR	UN. DE MEDIDA	VAL. META	TIPO META	ACUM.	PROGRAMADO ORIGINAL				MODIFICADO				REALIZADO				% DE AVANCE TRIMESTRAL				
						DATOS				METAS ANUALES				TRIMESTRES					TRIMESTRES			
						MET	NUM	DEN	VAL	MET ANUAL	TRIM1	TRIM2	TRIM3	TRIM4	MET ANUAL	TRIM1	TRIM2		TRIM3	TRIM4	TRIM1	TRIM2
	PORCENTAJE DE EMPRESAS ESPECIALIZADAS EN PROPORCIONAR SERVICIOS EN MATERIA DE PROTECCIÓN CIVIL QUE REVALIDARON SU REGISTRO.	REGISTRO	P	SI		100.00%	60.00	27.00	0.00%	1.00	60.00	27.00	0.00%	0.00%	100.00%	128.33%	0.00%	0.00%	0.00%	0.00%	128.33%	
EVALUACION CUALITATIVA																						
SE CUMPLIÓ LA META MUY POR ENCIMA DE LO PROYECTADO DEBIDO A QUE LA MAYORIA DE LAS EMPRESAS ESTÁN CUMPLIENDO EN TIEMPO Y FORMA CON LA SOLICITUD DE RENOVACIÓN DE REGISTRO.																						

UNIDAD ADMINISTRATIVA: 014 DIRECCIÓN DE PROMOCIÓN Y DIFUSIÓN

CLAVE	NOMBRE DEL INDICADOR	UN. DE MEDIDA	VAL. META	TIPO META	ACUM.	PROGRAMADO ORIGINAL				MODIFICADO				REALIZADO				% DE AVANCE TRIMESTRAL				
						DATOS				METAS ANUALES				TRIMESTRES					TRIMESTRES			
						MET	NUM	DEN	VAL	MET ANUAL	TRIM1	TRIM2	TRIM3	TRIM4	MET ANUAL	TRIM1	TRIM2		TRIM3	TRIM4	TRIM1	TRIM2
	NÚMERO DE CAMPAÑAS REALIZADAS EN MEDIOS DE COMUNICACIÓN	CAMPAÑA	A	SI		17.00	3.00	5.00	0.00	4.00	17.00	5.00	5.00	0.00	17.00	133.33	0.00	0.00	0.00	0.00	133.33%	
EVALUACION CUALITATIVA																						
SE LLEVARON A CABO LAS CAMPAÑAS "PREVENCIÓN DE INCENDIOS FORESTALES", "TEMPORADA INVERNAL" Y "VERANO MÁS PROTEGIDO". ASIMISMO, SE IMPLEMENTÓ LA CAMPAÑA "INSPECTOR CIUDADANO", DERIVADO DE LOS ACONTECIMIENTOS OCURRIDOS DURANTE EL EVENTO DE WALDOS EL 1 DE NOVIEMBRE DE 2025. YA QUE SE IDENTIFICÓ QUE ESTAS SITUACIONES REPRESENTAN LOS PRINCIPALES RIESGOS QUE PODRÍAN AFECTAR LA INTEGRIDAD Y SEGURIDAD DE LAS PERSONAS.																						

CLAVE	NOMBRE DEL INDICADOR	UN. DE MEDIDA	VAL. META	TIPO META	ACUM.	PROGRAMADO ORIGINAL				MODIFICADO				REALIZADO				% DE AVANCE TRIMESTRAL				
						DATOS				METAS ANUALES				TRIMESTRES					TRIMESTRES			
						MET	NUM	DEN	VAL	MET ANUAL	TRIM1	TRIM2	TRIM3	TRIM4	MET ANUAL	TRIM1	TRIM2		TRIM3	TRIM4	TRIM1	TRIM2
	NÚMERO DE ACCIONES DE MEDIDAS DE PREVENCIÓN DIFUNDIDAS	ACCIÓN	A	SI		290.00	74.00	70.00	0.00	75.00	290.00	74.00	70.00	0.00	290.00	116.22	0.00	0.00	0.00	0.00	116.22%	
EVALUACION CUALITATIVA																						
SE CUMPLIÓ LIGERAMENTE POR ENCIMA DE LA META PROGRAMADA, DEBIDO A QUE ALIMENTARON LAS MEDIDAS DE PREVENCIÓN POR VERANO MÁS PROTEGIDO, INFORME QUE GUARDA LA ADMINISTRACIÓN PÚBLICA, INSPECTOR CIUDADANO, TEMPORADA DE Lluvias Y HURACANES Y DE PREVENCIÓN A INCENDIOS FORESTALES, CUMPLIÉNDOSE EN TIEMPO Y FORMA CON EL NÚMERO DE PUBLICACIONES EN NUESTRAS REDES SOCIALES (FACEBOOK, TWITTER, INSTAGRAM).																						

[Handwritten signature and initials]

MATRIZ DE INDICADORES PARA RESULTADOS

2026



DEPENDENCIA Y/O ENTIDAD:	COORDINACIÓN ESTATAL DE PROTECCIÓN CIVIL
PROGRAMA PRESUPUESTARIO:	E102E18 PROTECCIÓN CIVIL
EJE DEL PED:	EJE E1: UN GOBIERNO PARA TODAS Y TODOS
OBJETIVO DEL PED:	OBJETIVO 02: FORTALECIMIENTO DE LAS INSTITUCIONES MUNICIPALES
BENEFICIARIOS:	POBLACIÓN ABIERTA

RESUMEN MARRATIVO (OBJETIVOS)	INDICADORES		AVANCES				META ANUAL	% AVANCE	LINEA BASE (AÑO)	SENTIDO	FRECUENCIA	MEDIOS DE VERIFICACIÓN (FUENTES)	SUIPE
	NOMBRE	UNIDAD DE MEDIDA	FORMULA	I	II	III							
FIN	CONTRIBUIR A PROTEGER LA VIDA Y LA INTEGRIDAD FÍSICA DE LA POBLACIÓN DE SONORA, SUS BIENES Y ENTORNO MEDIANTE LA GESTIÓN INTEGRAL Y EL FORTALECIMIENTO DE LA CULTURA DE PREVENCIÓN DE RIESGOS.	PERSONA	NÚMERO DE HABITANTES AFECTADOS POR SISMOS Y/O DESASTRES/POBLACIÓN TOTAL DEL ESTADO DE SONORA	0.00	0.00	0.00	0.00	0.00%	(2021) : 27.00	DESCENDENTE	ANUAL	INFORME ANUAL DE LOGROS Y AVANCES DEL PROGRAMA SECTORIAL DE MEDIANO PLAZO DE LA SECRETARÍA DE GOBIERNO 2021 - 2027	LAS INSTANCIAS DE SOCIEDAD CIVIL PROMUEVAN LA CIUDADANÍA EFECTIVA A TRAVÉS DE PROGRAMAS E INICIATIVAS
PROPOSITO	LA POBLACIÓN DEL ESTADO DE SONORA MEJORA SU CAPACIDAD DE PREVENCIÓN Y ESTÁ PREPARADA PARA ENFRENTAR RIESGOS DE FENÓMENOS PERTURBADORES.	ACTIVIDADES	PUNTAJACIÓN DE CAPACIDAD DE GESTIÓN DE RIESGO (ACTUAL Y PUNTAJACIÓN MÁXIMA IDEAL (100))	0.00	0.00	0.00	0.00	0.00%	No Disponible	ASCENDENTE	ANUAL	HTTPS://PROTECCIONCIVIL.SONORA.GO B.MX/OTROS	LOS FENÓMENOS ANTRÓPOGÉNICOS MAGNITUD QUE SUPEREN LA CAPACIDAD DE RESPUESTA DE LA POBLACIÓN
COMPONENTE 1	PROGRAMAS Y PROTOCOLOS PARA LA PREPARACIÓN, ATENCIÓN Y RECUPERACIÓN DE EMERGENCIAS Y DESASTRES DISEÑADOS E IMPLEMENTADOS.	ACCIÓN	NÚMERO DE PROGRAMAS Y PROTOCOLOS IMPLEMENTADOS DURANTE EL PERIODO / NÚMERO DE ACCIONES DE IMPLEMENTACIÓN DEFINIDAS	96.00	0.00	0.00	0.00	97.75%	(2021) : 147.00	ASCENDENTE	TRIMESTRAL	HTTPS://PROTECCIONCIVIL.SONORA.GO B.MX/OTROS	LAS AUTORIDADES MUESTRAN LA POBLACIÓN ACTIVAMENTE EN IMPLEMENTADOS
COMPONENTE 2	PROCESOS DE SEGUIMIENTO AL CUMPLIMIENTO DE LAS DISPOSICIONES LEGALES Y NORMATIVAS APLICABLES DE LOS SUJETOS OBLIGADOS FORTALECIDOS.	ESTABLECIMIENTO	NÚMERO DE SUJETOS OBLIGADOS QUE CUMPLEN CON LA NORMATIVIDAD / NÚMERO TOTAL DE SUJETOS OBLIGADOS EVALUADOS Y VERIFICADOS	2,987.00	0.00	0.00	0.00	65.77%	(2022) : 0.00	ASCENDENTE	TRIMESTRAL	HTTPS://PROTECCIONCIVIL.SONORA.GO B.MX/OTROS	LA CIUDADANÍA CUMPLE CON LA DISPOSICIÓN NORMATIVA DE PROTECCIÓN CIVIL
		ACTA	NÚMERO DE INMUEBLES INSPECCIONADOS REFERENCIA 005 / TOTAL DE INSPECCIONES DEL PROGRAMA ANUAL DE INSPECCIONES DE INMUEBLES	5.00	0.00	0.00	0.00	100.00%	No Disponible	ASCENDENTE	TRIMESTRAL	HTTPS://PROTECCIONCIVIL.SONORA.GO B.MX/OTROS	CONTAR CON LOS RECURSOS NECESARIOS PARA ATENDER LA DEMANDA DE LA POBLACIÓN SEGUN LA NORMATIVIDAD
		PROGRAMA	INSPECCIONES DEL PROGRAMA ANUAL DE INSPECCIONES DE INMUEBLES	5.00	0.00	0.00	0.00	100.00%	No Disponible	ASCENDENTE	TRIMESTRAL	HTTPS://PROTECCIONCIVIL.SONORA.GO B.MX/OTROS	CONTAR CON LOS RECURSOS NECESARIOS PARA ATENDER LA DEMANDA DE LA POBLACIÓN SEGUN LA NORMATIVIDAD





MATRIZ DE INDICADORES PARA RESULTADOS

2026

RESUMEN NARRATIVO (OBJETIVOS)	INDICADORES		AVANCES				META ANUAL	% AVANCE	LINEA BASE (AÑO)	SENTIDO	FRECUENCIA	MEDIOS DE VERIFICACIÓN (FUENTES)	SUIPI
	NOMBRE	UNIDAD DE MEDIDA	FÓRMULA	I	II	III							
COMPONENTE 3 CAPACITACIONES Y ACCIONES EN MATERIA DE PROTECCIÓN CIVIL CON PERSPECTIVA DE DERECHOS HUMANOS, INCLUSIÓN E IGUALDAD DE GÉNERO REALIZADAS.	PORCENTAJE DE CUMPLIMIENTO EN LA DIFUSIÓN DE CAMPAÑAS DE CULTURA DE PROTECCIÓN CIVIL	DIFUSIÓN	LA SUMA DE LOS CANALES DE COMUNICACIÓN USADOS PARA AL MENOS UNA CAMPAÑA DEL TOTAL DE CANALES O IDENTIFICADOS EN LA PLANEACIÓN	138.00	0.00	0.00	0.00	0.00	(2022) : 0.00	ASCENDENTE	TRIMESTRAL	HTTPS://PROTECCIONCIVIL.SONORA.GOB.MX/OTROS	AUTORIZACIÓN PARTICIPACIÓN D
	FORMACIÓN DE BRIGADAS COMUNITARIAS	INFORME	NÚMERO DE BRIGADAS FORMADAS / NÚMERO DE BRIGADAS A FORMAR	2.00	0.00	0.00	0.00	0.00	No Disponible	ASCENDENTE	TRIMESTRAL	ARCHIVO LA CEPC.	QUE EXISTA DISI CIUDADANIA PAR FORMA VO
COMPONENTE 4 ACCIONES DE PROTECCIÓN CIVIL COORDINADAS ENTRE LAS DISTINTAS ÓRDENES DE GOBIERNO Y ACTORES RELEVANTES PARA FORTALECER LA RESPUESTA ANTE DESASTRES.	PLÁTICAS AL SISTEMA ESTATAL DE PROTECCIÓN CIVIL	PLÁTICA	NÚMERO DE PLÁTICAS REALIZADAS	3.00	0.00	0.00	0.00	0.00	No Disponible	ASCENDENTE	TRIMESTRAL	ARCHIVO LA CEPC.	QUE HAYA DISPI INTEGRANTES DEL DE PROTECCIÓN C LAS PLJ
	ACCIONES DE COORDINACIÓN INTERINSTITUCIONAL REALIZADAS	ACCIÓN	NÚMERO DE ACCIONES DE COORDINACIÓN INTERINSTITUCIONAL EJECUTADAS	21.00	0.00	0.00	0.00	21.00	(2022) : 172.00	ASCENDENTE	TRIMESTRAL	HTTPS://PROTECCIONCIVIL.SONORA.GOB.MX/OTROS	SE FORTALECE L INTERINSTI TRANSVERSAL INSTANCIAS DE LOI GOBIERNO EN PROTECC
OPERACIÓN FUNCIONAL EN PROCESOS DE ATENCIÓN A EMERGENCIAS Y DESASTRES ESTANDARIZADA	PORCENTAJE DE EMERGENCIAS ATENDIDAS EN ATENCIÓN A SINISTROS Y DESASTRES	INFORME	NÚMERO DE INFORMES Y/O ACTAS CIRCUNSTANCIAS/ SOLICITUDES DE ATENCIÓN A EMERGENCIAS	50.00	0.00	0.00	0.00	0.00	(2021) : 100.00	ASCENDENTE	TRIMESTRAL	ARCHIVO DE LA DIRECCIÓN DE ATENCIÓN A EMERGENCIAS Y DESASTRES DE LA CEPC	QUE SE REBASAI MUNIK
	ATENCIÓN A EVENTOS SOCIO-ORGANIZATIVOS MASIVOS SUPERVISADO POR ESTA COORDINACIÓN	SOLICITUD	NÚMERO DE EVENTOS ATENDIDOS/SOLICITUDES DE ATENCIÓN A EVENTOS REALIZADOS	40.00	0.00	0.00	0.00	0.00	125.00%	ASCENDENTE	TRIMESTRAL	ARCHIVO DE LA DIRECCIÓN DE ATENCIÓN A EMERGENCIAS Y DESASTRES DE LA CEPC	QUE SE REALICEN ORGANIZATIVI SOLICITADA NUEST
C1-A01													
C1-A02													



MATRIZ DE INDICADORES PARA RESULTADOS

2026

SECRETARÍA
HACIEN

RESUMEN NARRATIVO (OBJETIVOS)	INDICADORES		AVANCES				META ANUAL	% AVANCE	LINEA BASE (AÑO)	SENTIDO	FRECUENCIA	MEDIOS DE VERIFICACION (FUENTES)	SUPUI
	NOMBRE	UNIDAD DE MEDIDA	FÓRMULA	I	II	III							
C1-A03 ATENCIÓN TELEFÓNICA LOS 365 DÍAS DEL AÑO LAS 24 HRS EN EL SIT	PORCENTAJE DE EMERGENCIAS ATENDIDAS DE SOLICITUDES DE SERVICIOS RECIBIDOS EN EL SIT	ATENCIÓN	EMERGENCIAS ATENDIDAS / TOTAL DE LLAMADAS RECIBIDAS	9,134.00	0.00	0.00	0.00	107.46%	(2021) : 0.00	ASCENDENTE	TRIMESTRAL	INFORME MENSUAL DEL SISTEMA DE INFORMACIÓN TELEFÓNICA SIT, DIRECCIÓN DE ATENCIÓN A EMERGENCIAS Y DESASTRES DE LA CEPC	NECESIDAD DE LA F RESERVA PRON CASO DE UNA
C1-A04 SUPERVISIÓN DE SIMULACROS EN MATERIA DE PROTECCIÓN CIVIL	PORCENTAJE DE SIMULACROS ATENDIDOS	ATENCIÓN	NÚMERO DE SIMULACROS SUPERVISADOS POR ESTA COORDINACIÓN/SOLICITUDES DE ATENCIÓN A SIMULACROS	3.00	0.00	0.00	0.00	90.00%	(2021) : 100.00	ASCENDENTE	TRIMESTRAL	ARCHIVO DE LA DIRECCIÓN DE ATENCIÓN A EMERGENCIAS Y DESASTRES DE LA CEPC	SE SIGA SOL PARTICIPACIÓN D SUPERVISIÓN D
C1-A05 ATENCIÓN DE INCENDIOS FORESTALES CON APOYO TÉCNICO Y LOGÍSTICO.	PORCENTAJE DE INCENDIOS FORESTALES ATENDIDOS	REPORTE	NÚMERO DE INCENDIOS FORESTALES APOYADOS POR ESTA COORDINACIÓN/SOLICITUDES RECIBIDAS DE APOYO	1.00	0.00	0.00	0.00	33.33%	(2021) : 100.00	ASCENDENTE	TRIMESTRAL	ARCHIVO DE LA DIRECCIÓN DE ATENCIÓN A EMERGENCIAS Y DESASTRES DE LA CEPC	SE PRESENTE FORESTALES EN I SOLICITADO EL APC CONTRA INCENDIO CARGO DE LA CEPC
C1-A06 IMPLEMENTACIÓN DE MECANISMOS CON TENDENCIA A EVITAR O DISMINUIR LOS RIESGOS DE LOS AGENTES DESTRUCTIVOS SOBRE LA POBLACIÓN	ACCIONES ENCAMINADAS AL EQUIPAMIENTO DE LAS COORDINACIONES MUNICIPALES Y ESTATALES DE PROTECCIÓN CIVIL	REPORTE	NÚMERO DE SOLICITUDES ATENDIDAS / NÚMERO DE SOLICITUDES RECIBIDAS	35.00	0.00	0.00	0.00	276.32%	(2024) : 72.00	ASCENDENTE	TRIMESTRAL	ARCHIVO DE LA DIRECCIÓN DE FONDOS	RECEPCIÓN DE SUSCRITAS F INTERESADOS QL INFORMACIÓN
C1-A07 APOYO DE FORMA INMEDIATA A LOS MUNICIPIOS EN LAS ACCIONES DE AUXILIO Y RECUPERACIÓN DE UNA EMERGENCIA, DESASTRE O SINISTRO	APOYO A LA POBLACION VULNERABLE ANTE UNA EMERGENCIA, SINISTRO O DESASTRE.	PUBLICACIÓN	NÚMERO DE DECLARATORIA DE EMERGENCIAS Y/O DESASTRES EMITIDAS	0.00	0.00	0.00	0.00	0.00%	No Disponible	ASCENDENTE	TRIMESTRAL	ARCHIVO DE LA DIRECCIÓN DE FONDOS	EMISIÓN DE UNA D EMERG
C2-A01 PREVENCIÓN Y MITIGACIÓN DE LOS RIESGOS DE DESASTRES ASOCIADOS A LA CONSTRUCCIÓN	PORCENTAJE DE DIAGNÓSTICOS DE RIESGO AUTORIZADOS	RESOLUCIÓN	NÚMERO DE DIAGNÓSTICOS DE RIESGO AUTORIZADOS/NÚMERO DE DIAGNÓSTICOS DE RIESGO PRESENTADOS	51.00	0.00	0.00	0.00	60.78%	(2021) : 105.00	ASCENDENTE	TRIMESTRAL	PROGRAMA HTTPS://WWW.PLATAFORMADETRANSP AGENCIA.ORG/MU	QUE SE PRESENTE ESTADO Y COMO CONSTRUCCIÓN AMPLIA

E102E18

MATRIZ DE INDICADORES PARA RESULTADOS

2026



RESUMEN NARRATIVO (OBJETIVOS)	INDICADORES		AVANCES				META ANUAL	% AVANCE	LÍNEA BASE (AÑO)	SENTIDO	FRECUENCIA	MEDIOS DE VERIFICACIÓN (FUENTES)	SUIPE	
	NOMBRE	UNIDAD DE MEDIDA	FORMULA	Acumulado										
				I	II	III								IV
C2-A02 AUTORIZACIÓN DE PROGRAMAS INTERNOS DE PROTECCIÓN CIVIL	PROGRAMAS INTERNOS DICTAMINADOS DE PROTECCIÓN CIVIL	RESOLUCIÓN	NÚMERO DE RESOLUTIVOS EMITIDOS/NÚMERO DE SOLICITUDES INGRESADAS	173.00	0.00	0.00	0.00	95.05%	(2021) : 210.00	ASCENDENTE	TRIMESTRAL	PROGRAMA. HTTPS://WWW.PLATAFORMADETRANSPARENCIA.ORG.MX/	LOS PROPIETARIOS DE LOS INMUEBLES SEÑALADO EN LA LICEN	
		SOLICITUD		182.00	0.00	0.00	0.00							
C2-A03 VALIDACIÓN DE PROGRAMAS INTERNOS DE PROTECCIÓN CIVIL	REVALIDACIONES DE PROGRAMAS INTERNOS DICTAMINADOS DE PROTECCIÓN CIVIL	RESOLUCIÓN	NÚMERO DE RESOLUTIVOS EMITIDOS/NÚMERO DE INGRESADAS	2,563.00	0.00	0.00	0.00	45.22%	(2021) : 2,347.00	ASCENDENTE	TRIMESTRAL	HTTPS://WWW.PLATAFORMADETRANSPARENCIA.ORG.MX/	LOS PROPIETARIOS DE LOS INMUEBLES SEÑALADO EN LA LICEN	
		SOLICITUD		5,668.00	0.00	0.00	0.00							
C2-A04 EMISIÓN DE DICTAMEN PARA LA EMISIÓN FAVORABLE POR PARTE DEL TITULAR DEL PODER EJECUTIVO DEL ESTADO, PARA USO DE SUBSTANCIAS EXPLOSIVAS EN LA INDUSTRIA Y EN LOS CENTROS ARTESANALES.	DICTAMENES EMITIDOS PARA USO DE SUBSTANCIAS EXPLOSIVAS	DICTAMEN	NÚMERO DE DICTAMENES AUTORIZADOS	0.00	0.00	0.00	0.00	0.00%	(2021) : 7.00	ASCENDENTE	TRIMESTRAL	ARCHIVO DE LA DIRECCIÓN JURÍDICA DE LA CEPC	QUE TENGAN ACTO LAS INDUSTRIAS CENTROS ARTESANOS CREACIÓN DE EMPRESA A LA DETONACIÓN	
		SOLICITUD		2.00	0.00	0.00	0.00							
C2-A05 REGISTRO DE EMPRESAS ESPECIALIZADAS PARA QUE FACILITEN LOS SERVICIOS EN MATERIA DE PROTECCIÓN CIVIL QUE REQUIEREN LOS SUJETOS OBLIGADOS POR LA LEY ESTATAL DE PROTECCIÓN CIVIL	PORCENTAJE DE EMPRESAS ESPECIALIZADAS REGISTRADAS EN MATERIA DE PROTECCIÓN CIVIL	REGISTRO	NÚMERO DE EMPRESAS ESPECIALIZADAS REGISTRADAS/EMPRESAS QUE SOLICITAN SU REGISTRO	3.00	0.00	0.00	0.00	66.67%	(2021) : 100.00	ASCENDENTE	TRIMESTRAL	HTTPS://PROTECCIONCIVIL.SONORA.GOB.MX/MEDIA/ATTACHMENTS/2023/08/14/FORMATO-EMPRESA-PROGRAMAS-INTERNOS-14-07-2023-2.PDF	QUE NUEVAS EMPRESAS ESPECIALIZADAS REGISTRADAS REQUIERAN	
		SOLICITUD		3.00	0.00	0.00	0.00							
C2-A06 REVALIDACIÓN DE REGISTRO DE EMPRESAS ESPECIALIZADAS PARA QUE FACILITEN LOS SERVICIOS EN MATERIA DE PROTECCIÓN CIVIL QUE REQUIEREN LOS SUJETOS OBLIGADOS POR LA LEY ESTATAL DE PROTECCIÓN CIVIL	PORCENTAJE DE EMPRESAS ESPECIALIZADAS EN PROPORCIONAR SERVICIOS EN MATERIA DE PROTECCIÓN CIVIL QUE REVALIDARON SU REGISTRO.	REGISTRO	NÚMERO DE EMPRESAS ESPECIALIZADAS CON REGISTRO	77.00	0.00	0.00	0.00	128.33%	(2021) : 52.00	ASCENDENTE	TRIMESTRAL	HTTPS://PROTECCIONCIVIL.SONORA.GOB.MX/MEDIA/ATTACHMENTS/2023/08/14/FORMATO-EMPRESA-PROGRAMAS-INTERNOS-14-07-2023-2.PDF	LAS EMPRESAS ESPECIALIZADAS REVALIDARON	
		SOLICITUD		60.00	0.00	0.00	0.00							
C2-A07 REALIZACIÓN DE INSPECCIONES A CENTROS DE DESARROLLO INTEGRAL INFANTIL	PORCENTAJE DE CENTROS DE DESARROLLO INTEGRAL INFANTIL INSPECCIONADOS	INSPECCIÓN	NÚMERO DE CENTROS DE DESARROLLO INTEGRAL INFANTIL INSPECCIONADOS / TOTAL DE CENTROS DE DESARROLLO INTEGRAL INFANTIL CONTENIDOS EN EL PROGRAMA ANUAL DE INSPECCIONES*	12.00	0.00	0.00	0.00	240.00%	(2021) : 27.00	ASCENDENTE	TRIMESTRAL	ARCHIVO DE LA DIRECCIÓN DE INSPECCIONES DE LA CEPC	CONTAR CON LÍNEAS DE COBERTURA TOTAL Y NECESIDAD SEGUN VIG	
		PROGRAMA		5.00	0.00	0.00	0.00							



MATRIZ DE INDICADORES PARA RESULTADOS

2026

SECRETARÍA
HACIEN

RESUMEN MARRATIVO (OBJETIVOS)	INDICADORES		AVANCES				META ANUAL	% AVANCE	LÍNEA BASE (AÑO)	SENTIDO	FRECUENCIA	MEDIOS DE VERIFICACIÓN (FUENTES)	SUIPUS	
	NOMBRE	UNIDAD DE MEDIDA	FORMULA	I	II	III								IV
C2-A08 REALIZACIÓN DE INSPECCIONES A INMUEBLES SUJETOS A LOS TÉRMINOS DE REFERENCIA 002, 004 Y 005	PORCENTAJE DE INMUEBLES SUJETOS A LOS TÉRMINOS DE REFERENCIA 002 Y 004 INSPECCIONADOS	INSPECCIÓN	NÚMERO DE INMUEBLES INSPECCIONADOS TERMINOS DE REFERENCIA 004 Y 005 NÚMERO DE INSPECCIONES DEL PROGRAMA	78.00	0.00	0.00	0.00	14.18%	(2022) : 0.00	ASCENDENTE	TRIMESTRAL	ARCHIVO DE LA DIRECCIÓN DE INSPECCIÓN Y VIGILANCIA DE LA CEPC	CONTAR CON L HUMANOS Y FINAN COBERTURA TOTAL NECESARIA SEGUN VBE	
C2-A09 REALIZACIÓN DE VISITAS DE VIGILANCIA POR PROGRAMAS ESPECIALES DE PROTECCIÓN CIVIL DE ESPECTÁCULOS PÚBLICOS DE CONCENTRACIÓN MASIVA	NÚMERO DE VISITAS DE VIGILANCIA REALIZADAS POR PROGRAMAS ESPECIALES DE PROTECCIÓN CIVIL DE ESPECTÁCULOS PÚBLICOS DE CONCENTRACIÓN MASIVA	VISITA	NÚMERO DE VISITAS REALIZADAS POR PROGRAMAS ESPECIALES DE PROTECCIÓN CIVIL DE ESPECTÁCULOS PÚBLICOS DE CONCENTRACIÓN MASIVA	24.00	0.00	0.00	0.00	26.67%	(2023) : 0.00	ASCENDENTE	TRIMESTRAL	ARCHIVO DE LA DIRECCIÓN DE INSPECCIÓN Y VIGILANCIA DE LA CEPC	CONTAR CON PROGRAMAS E PROTECCIÓN C PARA DAR COBER DEMANDA Y RECE NORMATIVO	
C2-A10 GENERACIÓN DE INFORMES DE VISITAS DE SUPERVISIÓN EN CUMPLIMIENTO DE PROTECCIÓN CIVIL	INFORMES GENERADOS DERIVADO DE VISITAS DE SUPERVISIÓN EN CUMPLIMIENTO DE PROTECCIÓN CIVIL	INFORME	NÚMERO DE INFORMES REALIZADOS	2.00	0.00	0.00	0.00	5.88%	(2021) : 0.00	ASCENDENTE	TRIMESTRAL	ARCHIVO DE LA DIRECCIÓN GENERAL DE LA CEPC	QUE SE PRESENT VISITA DE SI	
C3-A01 IMPARTICIÓN DE TALLERES, PLÁTICAS Y CONFERENCIAS AL PERSONAL INSTITUCIONAL Y A LA POBLACIÓN EN GENERAL	PORCENTAJE DE PLÁTICAS Y CONFERENCIAS OTORGADAS EN MATERIA DE PROTECCIÓN CIVIL	PLÁTICA	NÚMERO DE PLÁTICAS Y CONFERENCIAS OTORGADAS EN MATERIA DE PROTECCIÓN CIVIL / PLÁTICAS Y CONFERENCIAS SOLICITADAS EN MATERIA DE PROTECCIÓN CIVIL	43.00	0.00	0.00	0.00	122.86%	(2021) : 0.00	ASCENDENTE	TRIMESTRAL	ARCHIVO DE LA DIRECCIÓN DE ATENCIÓN A EMERGENCIAS Y DESASTRES DE LA CEPC	AUTORIZACIÓN I PARTICIPACIÓN D	
C3-A02 REALIZACIÓN DE ACCIONES EN REFERENCIA A CAMPAÑAS EN MEDIOS DE COMUNICACIÓN	NÚMERO DE CAMPAÑAS REALIZADAS EN MEDIOS DE COMUNICACIÓN	CAMPAÑA	NÚMERO DE CAMPAÑAS REALIZADAS EN MEDIOS DE COMUNICACIÓN	4.00	0.00	0.00	0.00	23.53%	(2022) : 4.00	ASCENDENTE	TRIMESTRAL	ARCHIVO DE LA CEPC	AUTORIZACIÓN OPORTUNA DE I	
C3-A03 DIFUSIÓN DE MEDIDAS DE PREVENCIÓN PARA ACTUAR ANTE UN DESASTRE NATURAL O SINISTRO	NÚMERO DE ACCIONES DE MEDIDAS DE PREVENCIÓN DIFUNDIDAS	ACCIÓN	NÚMERO DE ACCIONES DE MEDIDAS DE PREVENCIÓN DIFUNDIDAS	86.00	0.00	0.00	0.00	28.66%	(2021) : 85.00	ASCENDENTE	TRIMESTRAL	HTTPS://PROTECCIONCIVIL.SONORA.GO B.MXOTROS	SE CUENTE CON LC NECESARIOS PAR LAS AC	
C4-A01 ADMINISTRACIÓN DE EMERGENCIAS Y PROYECTOS DE AYUDA MUTUA BINACIONALES	PROYECTOS PARA ENFRENTAR EFICAZMENTE LAS EMERGENCIAS DE MANERA CONJUNTA EN LA ZONA FRONTERIZA.	PROYECTO	NÚMERO DE PROYECTOS REALIZADOS.	3.00	0.00	0.00	0.00	20.00%	(2022) : 0.00	ASCENDENTE	TRIMESTRAL	HTTPS://PROTECCIONCIVIL.SONORA.GO B.MXOTROS	DISPOSICIÓN DE RE AUTORIDADES	



MATRIZ DE INDICADORES PARA RESULTADOS

2026

SECRETARÍA:
HACIEN

RESUMEN NARRATIVO (OBJETIVOS)	INDICADORES		AVANCES					META ANUAL	% AVANCE	LÍNEA BASE (A80)	SENTIDO	FRECUENCIA	MEDIOS DE VERIFICACIÓN (FUENTES)	SUPUE	
			UNIDAD DE MEDIDA	FÓRMULA	AVANCES										
					I	II	III								IV
CA-A02 ACTUALIZACIÓN DE SISTEMAS MUNICIPALES DE PROTECCIÓN CIVIL	SISTEMA	SISTEMAS MUNICIPALES DE PROTECCIÓN CIVIL ACTUALIZADOS	1.00	0.00	0.00	0.00	0.00	100.00%	(2021) : 8.00	ASCENDENTE	TRIMESTRAL	HTTPS://PROTECCIONCIVIL.SONORA.GO B.M.MIOTROS	EXISTA LA DE INTEGRACIÓN MUNICIPALES DE F		
			MUNICIPIO	1.00	0.00	0.00	0.00	0.00	100.00%						
CA-A03 REVISIÓN Y EMISIÓN DE OPINIÓN DE CONVENIOS DE COLABORACIÓN Y COOPERACIÓN EN MATERIA DE PROTECCIÓN CIVIL CON INSTITUCIONES DE GOBIERNO, ACADÉMICAS Y LA SOCIEDAD CIVIL	CONVENIO	CONVENIOS DE COLABORACIÓN Y COOPERACIÓN EN MATERIA DE PROTECCIÓN CIVIL CELEBRADOS.	0.00	0.00	0.00	0.00	0.00	0.00%	(2021) : 6.00	ASCENDENTE	TRIMESTRAL	HTTPS://PROTECCIONCIVIL.SONORA.GO B.M.MIOTROS	QUE EXISTA ACL INVOLUCRADOS I		
CA-A04 IDENTIFICACIÓN DE LOS RIESGOS OCASIONADOS POR FENÓMENOS NATURALES EN LOS MUNICIPIOS PARA LA IMPLEMENTACIÓN DE MEDIDAS DE PREVENCIÓN Y MITIGACIÓN EN MATERIA DE PROTECCIÓN CIVIL	OFICIO	OFICIOS DE SOLICITUDES DE IMPLEMENTACIÓN DE MEDIDAS DE PREVENCIÓN Y MITIGACIÓN DE RIESGOS NATURALES EN PROTECCIÓN CIVIL	14.00	0.00	0.00	0.00	0.00	21.54%	(2024) : 0.00	ASCENDENTE	TRIMESTRAL	HTTPS://PROTECCIONCIVIL.SONORA.GO B.M.MIOTROS	QUE PRESENTEN DE DIAGNÓSTICO INGRES		



Análisis cualitativo de las metas programadas en la Matriz de Indicadores de Resultados

DEPENDENCIA/ENTIDAD: COORDINACIÓN ESTATAL DE PROTECCIÓN CIVIL			
PROGRAMA PRESUPUESTAL: E102E18 PROTECCIÓN CIVIL			
PERIODO QUE SE REPORTA: PRIMER TRIMESTRE 2026			
PARÁMETROS DE SEMEJANZA:	Cumplimiento Óptimo (80 - 120%)	Cumplimiento Mejorable (60 - 79%)	Cumplimiento en riesgo (<60% o >120%)
FIN			Programado
INDICADOR: PORCENTAJE DE REDUCCIÓN DE LA VULNERABILIDAD DE LA POBLACIÓN Y SUS BIENES ANTE FENÓMENOS NATURALES Y ANTROPOGÉNICOS.			
EFICACIA:	0% - Cumplimiento en riesgo (<60% o >120%)	0.65%	0%
ANÁLISIS CUALITATIVO:			
PROPOSITO			
INDICADOR: INDICE DE CAPACIDAD DE GESTIÓN DE RIESGO MUNICIPAL			
EFICACIA:	0% - Cumplimiento en riesgo (<60% o >120%)	30%	0%
CAUSA DEL INCUMPLIMIENTO:			
EFEECTO DEL INCUMPLIMIENTO:			
IMPACTO DEL INCUMPLIMIENTO EN EL FIN:			
COMPONENTE 1			
INDICADOR: PORCENTAJE DE IMPLEMENTACIÓN DE PROGRAMAS Y PROTOCOLOS DE GESTIÓN DE RIESGOS.			
EFICACIA:	122.22% - Cumplimiento en riesgo (<60% o >120%)	97.75%	125.0%
CAUSA DEL INCUMPLIMIENTO:	Debido a que en esta temporada aumentaron las atenciones de emergencias, comparado con el primer trimestre del año anterior.		
EFEECTO DEL INCUMPLIMIENTO:	No se cuenta con los elementos operativos necesarios para atender todo lo programado.		
IMPACTO DEL INCUMPLIMIENTO EN EL PROPOSITO:	La atención a todos los eventos que se presentan pueden ser insuficientes.		
COMPONENTE 2			
INDICADOR: PORCENTAJE DE SUJETOS OBLIGADOS QUE CUMPLEN CON LA NORMATIVA EVALUADA Y VERIFICADA.			
EFICACIA:	65.57% - Cumplimiento Mejorable (60 - 79%)	100%	65.57



Parámetros de semaforización:	Cumplimiento Óptimo (80 - 120%)	Cumplimiento Mejorable (60 - 79%)	Cumplimiento en riesgo (<60% o >120%)	Programado
COMPONENTE 2				
Causa del Incumplimiento:	Debido a que una gran parte de los Programas Internos que se presentan a revalidación se presentaron en la última semana de marzo, no se pudo realizar su dictaminación, impactando en el cumplimiento de esta meta.			
Efecto del Incumplimiento:	Que un porcentaje considerable de los sujetos obligados en materia de protección civil, no han cumplido con su obligación en la materia.			
Impacto del Incumplimiento en el Propósito:	No tenemos la certeza que los establecimientos que no han cumplido con la normativa en protección civil cuentan con todas las medidas de seguridad obligadas.			
Indicador: PORCENTAJE DE INMUEBLES SUJETOS A LOS TÉRMINOS DE REFERENCIA 005 INSPECCIONADOS		META ANUAL	% DE AV.	
Eficacia:	100% - Cumplimiento Óptimo (80 - 120%)	100%	100%	100%
Causa del Incumplimiento:				
Efecto del Incumplimiento:				
Impacto del Incumplimiento en el Propósito:				
COMPONENTE 3				
Indicador: PORCENTAJE DE CUMPLIMIENTO EN LA DIFUSIÓN DE CAMPAÑAS DE CULTURA DE PROTECCIÓN CIVIL.		META ANUAL	% DE AV.	
Eficacia:	116.95% - Cumplimiento Óptimo (80 - 120%)	100%	100%	116.9%
Causa del Incumplimiento:				
Efecto del Incumplimiento:				
Impacto del Incumplimiento en el Propósito:				
Indicador: FORMACIÓN DE BRIGADAS COMUNITARIAS		META ANUAL	% DE AV.	
Eficacia:	200% - Cumplimiento en riesgo (<60% o >120%)	100%	100%	200%
Causa del Incumplimiento:	Se sobre pasó la meta establecida, ya que se formaron las brigadas comunitarias en dos colonias diferentes el mismo día en el municipio de Huatabampo.			
Efecto del Incumplimiento:	Se cuenta con más personas civiles preparadas en caso de presentarse una emergencia, siniestro o desastre en sus colonias.			
Impacto del Incumplimiento en el Propósito:	Se tiene una mayor coordinación con los municipios y sus brigadas en materia de Protección Civil para la preparación, prevención, atención y recuperación ante algún siniestro o desastre, haciendo énfasis sobre la participación activa social y buscando siempre salvaguardar la vida e integridad de las personas.			
Indicador: PLÁTICAS AL SISTEMA ESTATAL DE PROTECCIÓN CIVIL		META ANUAL	% DE AV.	
Eficacia:	100% - Cumplimiento Óptimo (80 - 120%)	12	12	25%



Parámetros de semaforización:	Cumplimiento Óptimo (80 - 120%)	Cumplimiento Mejorable (60 - 79%)	Cumplimiento en riesgo (<60% o >120%)	Programado
COMPONENTE 3				
Causa del Incumplimiento:				
Efecto del Incumplimiento:				
Impacto del Incumplimiento en el Propósito:				
COMPONENTE 4				
Indicador: ACCIONES DE COORDINACIÓN INTERINSTITUCIONAL REALIZADAS				
Eficacia:		91.3% - Cumplimiento Óptimo (80 - 120%)		22.83
Causa del Incumplimiento:				
Efecto del Incumplimiento:				
Impacto del Incumplimiento en el Propósito:				
C1-A01				
Indicador: PORCENTAJE DE EMERGENCIAS ATENDIDAS EN ATENCIÓN A SINIESTROS Y DESASTRES				
Eficacia:		125% - Cumplimiento en riesgo (<60% o >120%)		125%
Causa del Incumplimiento:	Se superó la meta establecida, debido al incremento de reportes ciudadanos a través del Sistema de Información Telefónica SIT, al igual que se presentaron situaciones imprevistas (lo que las hace una emergencia) te accidentes debido al tránsito vehicular por periodo vacacional y contingencias en establecimientos, es por lo anterior que se requirió la movilización de recursos adicionales para atender la demanda presentada en este			
Efecto del Incumplimiento:	Mitigación y Reducción del Riesgo presentado en cada una de las Emergencias atendidas.			
Impacto del Incumplimiento en el Componente:	Contribuir a la salvaguarda e integridad física de la población del estado de Sonora, así como sus bienes y entorno ante fenómenos naturales y antropogénicos, accidentes, siniestros y desastres.			
C1-A02				
Indicador: PORCENTAJE DE ATENCIÓN A EVENTOS SOCIO-ORGANIZATIVO MASIVO SUPERVISADO POR ESTA COORDINACIÓN				
Eficacia:		40% - Cumplimiento en riesgo (<60% o >120%)		40%
Causa del Incumplimiento:	La meta establecida no se alcanzó debido a las limitaciones logísticas y de recursos, falta de recurso humano, ya que con el equipo que se cuenta se encontraba en actividades operativas, mismas que están estableci nuestras metas, las cuales son atención a emergencias de alto impacto que comprenden en los meses de Enero a Marzo, al igual que los diversos Operativos realizados en este periodo, como: apoyo en corredor segu simulacros en coordinación con autoridades federales.			
Efecto del Incumplimiento:	Se mantendrá el enfoque en mejorar la planificación y anticipar riesgos para cumplir con las metas el próximo periodo. Al igual que reprogramar eventos pendientes por la falta de recurso humano			

(Handwritten signature and initials)



ANEXO MIR

2026

Parámetros de reforzación:	Cumplimiento Óptimo (80 - 120%)	Cumplimiento Mejorable (60 - 79%)	Cumplimiento en riesgo (<60% o >120%)	Programado
C1-A02				
Impacto del Incumplimiento en el Componente:	Lograr una reducción sustancial de accidentes en estos eventos y fomentar una cultura de autoprotección entre los asistentes, se establecen medidas preventivas y correctivas que buscan fortalecer la seguridad, minimizar riesgos y salvaguardar la vida e integridad física de cada persona involucrada.			
C1-A03				
Indicador: PORCENTAJE DE EMERGENCIAS ATENDIDAS DE SOLICITUDES DE SERVICIOS RECIBIDOS EN EL SIT				
Eficacia:		107.46% - Cumplimiento Óptimo (80 - 120%)		107.46
Causa del Incumplimiento:				
Efecto del Incumplimiento:				
Impacto del Incumplimiento en el Componente:				
C1-A04				
Indicador: PORCENTAJE DE SIMULACROS ATENDIDOS				
Eficacia:		90% - Cumplimiento Óptimo (80 - 120%)		90%
Causa del Incumplimiento:	Se cumplió con la meta establecida en el trimestre.			
Efecto del Incumplimiento:	Se va a solicitar la corrección de esta meta en el siguiente trimestre, ya que la correcta es la que esta en la MIR.			
Impacto del Incumplimiento en el Componente:	Se va a solicitar la corrección de esta meta en el siguiente trimestre, ya que la correcta es la que esta en la MIR.			
C1-A05				
Indicador: PORCENTAJE DE INCENDIOS FORESTALES ATENDIDOS				
Eficacia:		33.33% - Cumplimiento en riesgo (<60% o >120%)		33.33
Causa del Incumplimiento:	Durante el primer trimestre no se alcanzó la meta establecida en materia de incendios forestales debido a la presencia de condiciones meteorológicas atípicamente húmedas, las cuales generaron una disminución signo de ocurrencia y propagación de incendios			
Efecto del Incumplimiento:	La implementación de Mesas Regionales y las campañas de prevención por parte de Protección Civil del Estado han contribuido a la disminución en la presentación de incendios forestales. Si bien la participación de los esfuerzos de la Brigada Estatal de Manejo del Fuego han sido cruciales para reducir los incendios de mayor impacto y evitar su propagación, la sequía extrema ha mantenido un riesgo latente que requiere un esfuerzo coordinado.			
Impacto del Incumplimiento en el Componente:	Mesas Regionales y las campañas de prevención por parte de Protección Civil del Estado, así como la difusión a través de los medios de comunicación para fomentar un cultura en la prevención de incendios forestales: población en general y las comunidades mas vulnerables ante estos efectos.			



Parámetros de semaforización:	Cumplimiento Óptimo (80 - 120%)	Cumplimiento Mejorable (60 - 79%)	Cumplimiento en riesgo (<60% o >120%)	Programado
C1-A06				
Indicador: ACCIONES ENCAMINADAS AL EQUIPAMIENTO DE LAS COORDINACIONES MUNICIPALES Y ESTATALES DE PROTECCIÓN CIVIL				
Eficacia:			233.33% - Cumplimiento en riesgo (<60% o >120%)	84.44% 276.3z
Causa del Incumplimiento:	En apoyo y atención a las solicitudes de los municipios del Estado de Sonora que se vieron afectados por la temporada invernal 2025-2026, y considerando que a la mayoría de estos se les otorgaría el apoyo durante el trimestre, se hace del conocimiento que, debido a que no recibimos los insumos a tiempo para su entrega en dicho periodo, se determinó reprogramar su entrega para el primer trimestre, beneficiando así a los municipios del Estado de Sonora que estaban pendientes de recibir los apoyos.			
Efecto del Incumplimiento:	Se proporcionaron insumos a municipios y dependencias públicas, con el objetivo de atender a la población afectada por los agentes perturbadores de tipo meteorológico e hidrometeorológico que se han presentado, / registró un incremento en el porcentaje de avance, derivado del aumento en las solicitudes de apoyo por parte de los municipios del estado de sonora. En total, se otorgaron apoyos a 35 municipios del estado en el primer trimestre de 2026.			
Impacto del Incumplimiento en el Componente:	El objetivo es mitigar los riesgos de siniestros mediante la prevención, empleando el fideicomiso como instrumento para tal fin.			
C1-A07				
Indicador: APOYO A LA POBLACIÓN VULNERABLE ANTE UNA EMERGENCIA, SINIESTRO O DESASTRE.				
Eficacia:			0% - Cumplimiento en riesgo (<60% o >120%)	3 0%
Causa del Incumplimiento:	No hubo Declaratorias de Emergencias nuevas emitidas en el primer trimestre de 2026.			
Efecto del Incumplimiento:	Durante el primer trimestre, no se activó el Fondo de Desastres Naturales del Estado de Sonora, debido a que no se emitió ninguna declaratoria de emergencia, al no presentarse eventos ni fenómenos naturales que pudiesen afectar a la población y que cumplieran con los criterios establecidos para tal efecto. Asimismo, no es posible prever si dichos fenómenos se presentarán en el transcurso del año.			
Impacto del Incumplimiento en el Componente:	Brindar apoyo inmediato a los municipios para la ejecución oportuna de acciones de auxilio ante situaciones de emergencia.			
C2-A01				
Indicador: PORCENTAJE DE DIAGNÓSTICOS DE RIESGO AUTORIZADOS				
Eficacia:			60.78% - Cumplimiento Mejorable (60 - 79%)	100% 60.78
Causa del Incumplimiento:	No fue posible cumplir con la meta establecida, a pesar de haberse registrado un incremento en el ingreso de diagnósticos de riesgo. Esto se debió al aumento en el número de inmuebles que no cumplieron con los términos de referencia establecidos, lo que derivó en un mayor número de dictámenes no aprobatorios, así como en la emisión de oficios de observaciones.			
Efecto del Incumplimiento:	La identificación de un número significativo de diagnósticos con observaciones y en estatus no aprobatorio limita el cumplimiento de la meta de diagnósticos autorizados, generando un rezago en los procesos de validación de diagnósticos de riesgo, en tanto los sujetos obligados concluyen su proceso de solventación.			
Impacto del Incumplimiento en el Componente:	Se logra una mayor eficacia en las acciones de mitigación y prevención porque se enfocan en los riesgos realmente identificados y validados, contribuyendo a proteger la vida y la integridad física de la población del estado de Sonora, sus bienes y entorno ante fenómenos naturales y antropogénicos, accidentes, siniestros y desastres.			



Parámetros de semaforización:	Cumplimiento Óptimo (80 - 120%)	Cumplimiento Mejorable (60 - 79%)	Cumplimiento en riesgo (<60% o >120%)	Programado
C2-A02				
Indicador: PROGRAMAS INTERNOS DICTAMINADOS DE PROTECCIÓN CIVIL				
Eficacia:			95.05% - Cumplimiento Óptimo (80 - 120%)	100%
Causa del Incumplimiento:				
Efecto del Incumplimiento:				
Impacto del Incumplimiento en el Componente:				
C2-A03				
Indicador: REVALIDACIONES DE PROGRAMAS INTERNOS DICTAMINADOS DE PROTECCIÓN CIVIL				
Eficacia:			45.22% - Cumplimiento en riesgo (<60% o >120%)	100%
Causa del Incumplimiento:			No fue posible alcanzar la meta establecida debido a que la mayoría de los sujetos obligados no ha cumplido con este trámite en tiempo y forma.	
Efecto del Incumplimiento:			Los inmuebles no están capacitados para responder efectivamente ante la presencia de riesgos que pudiera generar una emergencia o desastre.	
Impacto del Incumplimiento en el Componente:			El cumplimiento de las disposiciones legales y la normatividad, como la Ley Estatal de Protección Civil, el Reglamento de la Ley Estatal de Protección Civil y Términos de Referencia	
C2-A04				
Indicador: DICTÁMENES EMITIDOS PARA USO DE SUSTANCIAS EXPLOSIVAS				
Eficacia:			0% - Cumplimiento en riesgo (<60% o >120%)	4
Causa del Incumplimiento:			No se recibieron solicitudes para la emisión de dictámenes para el uso de sustancias explosivas por parte de la industria. Este comportamiento depende directamente de la demanda del sector productivo, por lo que no es controlable por la coordinación.	
Efecto del Incumplimiento:			No se realizaron dictámenes en la materia durante el periodo evaluado, manteniéndose sin actividad este rubro específico; no obstante, no se generaron rezagos ni solicitudes pendientes de atención.	
Impacto del Incumplimiento en el Componente:			Este componente se encuentra vinculado a la regulación y control de actividades que implican el uso de sustancias explosivas, la ausencia de solicitudes limita el rubro, aunque no implica incumplimiento por parte de la coordinación.	
C2-A05				
Indicador: PORCENTAJE DE EMPRESAS ESPECIALIZADAS REGISTRADAS EN PROPORCIONAR SERVICIOS EN MATERIA DE PROTECCIÓN CIVIL				
Eficacia:			No Programado	0%



Parámetros de semaforización:	Cumplimiento Óptimo (80 - 120%)	Cumplimiento Mejorable (60 - 79%)	Cumplimiento en riesgo (<60% o >120%)	Programado
C2-A05				
Causa del Incumplimiento:	La meta programada quedó ligeramente debajo de lo proyectado, debido a que algunas de las empresas que solicitaron su registro todavía no concluyeron el proceso del mismo.			
Efecto del Incumplimiento:	Los sujetos obligados deben contratar empresas que demuestren, mediante su registro ante la CEPC, la capacidad técnica, operativa y tecnológica necesaria para la prestación de servicios. Esto asegura que los sujetos cuenten con un número suficiente de empresas aptas para cumplir sus obligaciones ante la Coordinación.			
Impacto del Incumplimiento en el Componente:	Los sujetos obligados ante la Coordinación Estatal de Protección Civil cuentan con la asesoría profesional para cumplir ante esta Coordinación con lo que marca la Ley de Protección Civil del Estado.			
C2-A06				
Indicador: PORCENTAJE DE EMPRESAS ESPECIALIZADAS EN PROPORCIONAR SERVICIOS EN MATERIA DE PROTECCIÓN CIVIL QUE REVALIDARON SU REGISTRO.				META ANUAL
Eficacia:		128.33% - Cumplimiento en riesgo (<60% o >120%)		100%
Causa del Incumplimiento:	Se cumplió la meta muy por encima de lo proyectado debido a que la mayoría de las empresas están cumpliendo en tiempo y forma con la solicitud de renovación de registro.			
Efecto del Incumplimiento:	Los sujetos obligados contratan empresas que cuentan con un registro ante la CEPC, donde comprueban que tienen la capacidad técnica, operativa y tecnológica para ofrecer los servicios. Por lo que los sujetos obligados CEPC cuentan con las suficientes Empresas que les ofrecen los servicios para cumplir con sus obligaciones ante esta Coordinación.			
Impacto del Incumplimiento en el Componente:	Se busca que los sujetos obligados ante la Coordinación Estatal de Protección Civil cuenten con la asesoría profesional para cumplir ante esta Coordinación con lo que marca la Ley de Protección Civil del Estado.			
C2-A07				
Indicador: PORCENTAJE DE CENTROS DE DESARROLLO INTEGRAL INFANTIL INSPECCIONADOS				META ANUAL
Eficacia:		240% - Cumplimiento en riesgo (<60% o >120%)		100%
Causa del Incumplimiento:	Se cumplió la meta muy por encima de lo programado debido a que se realizaron Inspecciones tipo extraordinarias, por denuncias ciudadanas.			
Efecto del Incumplimiento:	Lograr que las Guarderías sean un lugar seguro para los usuarios			
Impacto del Incumplimiento en el Componente:	Que los inmuebles cumplan con la normatividad aplicable en protección civil.			
C2-A08				
Indicador: PORCENTAJE DE INMUEBLES SUJETOS A LOS TÉRMINOS DE REFERENCIA 002 Y 004 INSPECCIONADOS				META ANUAL
Eficacia:		14.18% - Cumplimiento en riesgo (<60% o >120%)		100%
Causa del Incumplimiento:	La meta programada quedó muy por debajo de lo proyectado debido a cambios administrativos al interior de la Coordinación Estatal de Protección Civil, los cuales implicaron procesos de reorganización operativa, reasignación de funciones y ajustes en la estructura del personal, por lo que no fue posible contar con la publicación del Programa Anual de Inspecciones en este Trimestre, lo que limitó la adecuada planeación, calendarización y ejecución de visitas de verificación en tiempo y forma.			
Efecto del Incumplimiento:	Desconocer el nivel de cumplimiento de los establecimientos con la normatividad aplicable.			



ANEXO MIR

2026

Parámetros de semaforización:		Cumplimiento Óptimo (80 - 120%)	Cumplimiento Mejorable (60 - 79%)	Cumplimiento en riesgo (<60% o >120%)	Programado
C2-A08	Impacto del Incumplimiento en el Componente:	Detectar si los establecimientos son un lugar seguro para los usuarios			
C2-A09	Indicador: NÚMERO DE VISITAS DE VIGILANCIA REALIZADAS POR PROGRAMAS ESPECIALES DE PROTECCIÓN CIVIL DE ESPECTACULOS PUBLICOS DE CONCENTRACION MASIVA			90	26.87
	Eficacia:	240% - Cumplimiento en riesgo (<60% o >120%)			
	Causa del Incumplimiento:	Se logro superar la meta programada para este periodo, debido a que el evento masivo del FAOT, se llevan a cabo inspecciones por día a cada uno de los escenarios montados para la presentación de diversos artista			
	Efecto del Incumplimiento:	Agotar los recursos presupuestados mucho antes de concluir el ejercicio fiscal.			
	Impacto del Incumplimiento en el Componente:	Conocer el nivel de cumplimiento de los espectáculos públicos de concentración masiva con la normatividad aplicable.			
C2-A10	Indicador: INFORMES GENERADOS DERIVADO DE VISITAS DE SUPERVISIÓN EN CUMPLIMIENTO DE PROTECCIÓN CIVIL			34	5.88
	Eficacia:	25% - Cumplimiento en riesgo (<60% o >120%)			
	Causa del Incumplimiento:	El número de informes generados derivados de visitas de supervisión fue inferior a la meta debido a que se registró una disminución en la atención de informes técnicos, atribuida al evento ocurrido en el mes de noviembre la tienda waldos, y eso ocasionó que se diera prioridad a un operativo de inspecciones en el centro de la ciudad de Hermosillo y a las denuncias ciudadanas.			
	Efecto del Incumplimiento:	Que los inmuebles no cumplan con la normatividad aplicable, relacionado a protección civil.			
	Impacto del Incumplimiento en el Componente:	No garantizar que los inmuebles se encuentren en conformidad con la normatividad correspondiente en protección civil.			
C3-A01	Indicador: PORCENTAJE DE PLÁTICAS Y CONFERENCIAS OTORGADAS EN MATERIA DE PROTECCIÓN CIVIL			100%	122.8%
	Eficacia:	122.86% - Cumplimiento en riesgo (<60% o >120%)			
	Causa del Incumplimiento:	Se impartieron un total de 43 pláticas de capacitación y prevención en materia de protección civil, superando la meta establecida de 35 en el primer trimestre, debido a la alta demanda de sectores, empresas, escuelas en la impartición de dichas pláticas y con la finalidad de crear cultura entre la población, al igual que se identificaron áreas de oportunidad en prevención de riesgos para las distintas zonas del Estado.			
	Efecto del Incumplimiento:	Se le brindaron pláticas en materia de protección civil a 4590 mujeres y 4315 hombres para un total de 8905 personas.			
	Impacto del Incumplimiento en el Componente:	Aumentar la cultura de protección civil mediante pláticas inductivas en materia de protección civil, para que la población se encuentre preparada en caso de la presencia de alguna emergencia, siniestro o desastre oca un fenómeno perturbador de origen natural o antropogénico.			
C3-A02	Indicador: NÚMERO DE CAMPAÑAS REALIZADAS EN MEDIOS DE COMUNICACIÓN				



ANEXO MIR

2026

Parámetros de semaforización:	Cumplimiento Óptimo (80 - 120%)	Cumplimiento Mejorable (60 - 79%)	Cumplimiento en riesgo (<60% o >120%)	Programado
C3-A02				
Eficacia:		133.33% - Cumplimiento en riesgo (<60% o >120%)	17	23.53
Causa del Incumplimiento:	Se llevaron a cabo las campañas "Prevención de Incendios Forestales", "Temporada Invernal" y "Verano Más Protegido". Asimismo, se implementó la campaña "Inspector Ciudadano" derivado de los acontecimientos durante el evento de Waldos el 1 de noviembre de 2025, ya que se identificó que estas situaciones representan los principales riesgos que podrían afectar la integridad y seguridad de las personas.			
Efecto del Incumplimiento:	A través de estas campañas se logró concientizar a la población sobre los cuidados y medidas preventivas aplicables durante cada temporada, con el propósito de reducir riesgos, prevenir accidentes y evitar afectado derivadas de las bajas temperaturas, los incendios forestales y las lluvias.			
Impacto del Incumplimiento en el Componente:	La población sonorense incrementa su cultura de prevención y su participación activa en la preparación y actuación ante la presencia de fenómenos naturales y antropogénicos, como accidentes, siniestros y desastres			
C3-A03				
Indicador: NÚMERO DE ACCIONES DE MEDIDAS DE PREVENCIÓN DIFUNDIDAS			META ANUAL	% DE AV.
Eficacia:		116.22% - Cumplimiento Óptimo (80 - 120%)	290	29.66
Causa del Incumplimiento:				
Efecto del Incumplimiento:				
Impacto del Incumplimiento en el Componente:				
C4-A01				
Indicador: PROYECTOS PARA ENFRENTAR EFICAZMENTE LAS EMERGENCIAS DE MANERA CONJUNTA EN LA ZONA FRONTERIZA.			META ANUAL	% DE AV.
Eficacia:		100% - Cumplimiento Óptimo (80 - 120%)	15	20%
Causa del Incumplimiento:				
Efecto del Incumplimiento:				
Impacto del Incumplimiento en el Componente:				
C4-A02				
Indicador: SISTEMAS MUNICIPALES DE PROTECCIÓN CIVIL ACTUALIZADOS			META ANUAL	% DE AV.
Eficacia:		100% - Cumplimiento Óptimo (80 - 120%)	100%	100%



Parámetros de semaforización:		Cumplimiento Óptimo (80 - 120%)	Cumplimiento Mejorable (60 - 79%)	Cumplimiento en riesgo (<60% o >120%)	Programado
C4-A02	Causa del Incumplimiento: Efecto del Incumplimiento: Impacto del Incumplimiento en el Componente:				
C4-A03	Indicador: CONVENIOS DE COLABORACIÓN Y COOPERACIÓN EN MATERIA DE PROTECCIÓN CIVIL CELEBRADOS. Causa del Incumplimiento: Efecto del Incumplimiento: Impacto del Incumplimiento en el Componente:			0% - Cumplimiento en riesgo (<60% o >120%)	4 0%
C4-A04	Indicador: OFICIOS DE SOLICITUDES DE IMPLEMENTACIÓN DE MEDIDAS DE PREVENCIÓN Y MITIGACIÓN DE RIESGOS NATURALES EN PROTECCIÓN CIVIL. Causa del Incumplimiento: Efecto del Incumplimiento: Impacto del Incumplimiento en el Componente:			82.35% - Cumplimiento Óptimo (80 - 120%)	65 21.54

NOTAS:

1. El valor de la meta anual corresponde al valor de la programación modificada.
2. El valor del porcentaje de avance es con respecto a la meta anual.
3. El parámetro del semáforo se asigna de acuerdo al avance programado y acumulado al trimestre que se reporta.
4. El porcentaje de cumplimiento que se muestra junto al parámetro asignado en el punto anterior, corresponde al avance acumulado con respecto a la programación acumulada al trimestre que se reporta.
5. Para el caso de los indicadores no acumulables, el porcentaje de avance trimestral es igual al porcentaje de avance anual.
6. El valor del porcentaje de avance de los indicadores descendentes se calcula dividiendo la meta / avance.