

Notas a los Estados Financieros
COORDINACIÓN ESTATAL DE PROTECCIÓN CIVIL
Al 31 de marzo del 2026
(PESOS)

Con el propósito de dar cumplimiento a los artículos 46 y 49 de la Ley General de Contabilidad Gubernamental, los entes públicos deberán acompañar notas a los estados financieros cuyos rubros así lo requieran teniendo presente los postulados de revelación suficiente e importancia relativa con la finalidad, que la información sea de mayor utilidad para los usuarios.

A continuación, se presentan los tres tipos de notas que acompañan a los estados, a saber:

- a) Notas de gestión administrativa;
- b) Notas de desglose, y
- c) Notas de memoria (cuentas de orden)

A. NOTAS DE GESTION ADMINISTRATIVA

1. AUTORIZACION E HISTORIA

a). Fecha de creación

Mediante Boletín Oficial publicado el día 11 de junio de 2018, Ley número 282, se crea la Coordinación Estatal de Protección Civil como un Organismo Público descentralizado, con personalidad jurídica y patrimonio propio, sectorizado a la Secretaría de Gobierno. Cabe mencionar que esta nueva Entidad Gubernamental se genera derivado de la Unidad Estatal de Protección Civil, transfiriendo algunos de sus recursos materiales, financieros, humanos y tecnológicos a la hoy Coordinación Estatal de Protección Civil.

b). Principales cambios en su estructura

En el mismo decreto se establecen funciones de autoridad administrativa, su funcionamiento se regirá por lo dispuesto en la Ley General de Protección Civil, en la Ley número 282, en el reglamento de la Ley y demás disposiciones legales y administrativas que resulten aplicables.

2. PANORAMA ECONOMICO Y FINANCIERO

La Coordinación Estatal de Protección Civil del Estado de Sonora, cumple sus primeros años de formación como organismo público descentralizado sectorizado a la Secretaría de Gobierno, a la fecha opera a través de las transferencias estatales recibidas, para llevar a cabo las funciones establecidas en la Ley no. 282 de Protección Civil del Estado de Sonora, así el gasto operativo.

De igual forma, es importante mencionar que esta Coordinación Estatal de Protección Civil, tiene como responsabilidad atender la protección y salvaguarda de la integridad física de las personas, su patrimonio y el entorno en el que se desenvuelven, además realizar actos de inspección, conforme al programa anual, para constatar el cumplimiento de las disposiciones relativas a la constitución de Unidades Internas y a la formulación y aplicación de los Programas Internos a Cargo de Propietarios poseedores o encargados de los establecimientos, edificaciones e inmuebles, lo cual constituye una función fundamental a cargo del Estado.

[Handwritten signature]

ETCA-I-12

Notas a los Estados Financieros COORDINACIÓN ESTATAL DE PROTECCIÓN CIVIL Al 31 de marzo del 2026 (PESOS)

3. ORGANIZACIÓN Y OBJETO SOCIAL

a. Objeto Social

La Coordinación Estatal de Protección Civil tiene por objeto ejecutar las políticas, programas y acciones de Protección Civil en el Estado con el fin de, salvaguardar la integridad física de las personas, su patrimonio y entorno, así como el funcionamiento de los servicios vitales y sistemas estratégicos, en caso de riesgo, emergencia, siniestro o desastre.

b. Principales Actividades

- Elaborar, ejecutar y aprobar el Programa Estatal y los subprogramas que deriven del mismo, con la participación que corresponda al Consejo Estatal y demás instituciones y organismos de los sectores público, social y privado.
- Establecer distritos de protección civil con el objeto de que coordinen regionalmente las acciones procedentes en materia
- Asesorar a los ayuntamientos cuando éstos así lo soliciten, en materia de protección civil.
- Dictaminar y autorizar, previo pago de los derechos correspondientes, los siguientes servicios en materia de Protección Civil: Programas Internos, Procedimientos para la colocación de señales de Protección Civil, Planes de Contingencia, dictámenes técnicos, diagnóstico de riesgo, capacitación, análisis de riesgo, entre otros.

c. Ejercicio Fiscal

Las cifras contenidas en los Estados Financieros y que se mencionan en estas notas se presentan al **31 de marzo** del ejercicio fiscal 2026

d. Régimen Jurídico

La Coordinación Estatal de Protección Civil es un organismo público descentralizado sectorizado a la Secretaría de Gobierno del Estado de Sonora, con personalidad Jurídica y Patrimonio Propios.

e. Consideraciones fiscales del ente

La Coordinación Estatal de Protección Civil, opera bajo el régimen de Personas Morales con fines no lucrativos. Sus obligaciones fiscales son: presentación de Declaración Informativa mensual de Proveedores; Pago mensual de ISR por sueldos y salarios; y dado el caso retenciones que se generen derivado de sus obligaciones fiscales.



ETCA-I-12

Notas a los Estados Financieros
COORDINACIÓN ESTATAL DE PROTECCIÓN CIVIL
Al 31 de marzo del 2026
(PESOS)

f. Estructura organizacional básica

La Coordinación Estatal de Protección Civil está integrada por la siguiente estructura básica:



Gobierno del
Estado de Sonora

Secretaría de Gobierno
Coordinación Estatal de Protección Civil
Estructura General

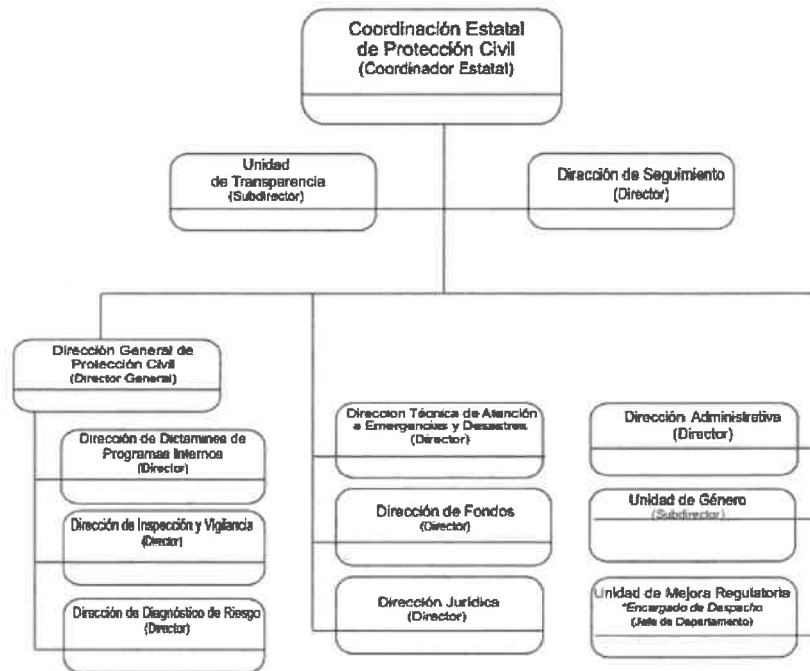

Órgano máximo de Gobierno

Es importante aclarar, en base al artículo 28, capítulo III del Boletín Oficial con fecha de publicación del 11 de junio del 2018, que la Junta Directiva será el máximo Órgano de Gobierno de la Coordinación Estatal, y se integrará por:

- I. Un Presidente, que será el Secretario de Gobierno; y
- II. Seis Vocales, que serán:
 - a) El Secretario de Hacienda;
 - b) El Secretario de Salud Pública;
 - c) El Secretario de Educación y Cultura;
 - d) El Secretario de Desarrollo Social;
 - e) El Secretario de Infraestructura y Desarrollo Urbano, y;
 - f) El Secretario de Agricultura, Ganadería, Recursos Hidráulicos, Pesca y Agricultura

ETCA-I-12

Notas a los Estados Financieros COORDINACIÓN ESTATAL DE PROTECCIÓN CIVIL Al 31 de marzo del 2026 (PESOS)

g. Fideicomisos, mandatos y análogos de los cuales es fideicomitente o fideicomisario

En apego al artículo 67 de la Ley General de Contabilidad Gubernamental, los entes obligados publicarán en internet la información sobre los montos efectivamente pagados durante el periodo por concepto de ayudas y subsidios a los sectores económicos y sociales, en el presente período no se han realizado aportaciones estatales.

4. BASES DE PREPARACION DE LOS ESTADOS FINANCIEROS

a). Normatividad CONAC y disposiciones aplicables

La información financiera se elabora apegándose a la Ley General de Contabilidad Gubernamental (LGCG), así como a lo establecido en las Normas Contables y lineamientos emitidos por el órgano para la Armonización de la Contabilidad Gubernamental (CONAC), así como las demás disposiciones aplicables.

b). Reconocimiento, valuación y revelación de diferentes rubros

Debido a que la mayoría de los bienes muebles que conforman el patrimonio de esta Coordinación vienen de una donación, fueron determinados en coordinación con el departamento de recursos materiales, parque vehicular, y contabilidad, basándose en importes de adquisición, valores comerciales, tiempo transcurrido, estado actual de los bienes, entre otros, y dichos resultados fueron puestos a consideración de la dirección administrativa y la coordinación.

En el caso de que en futuras ocasiones se presenten adquisiciones de bienes muebles, con presupuesto autorizado para ejercerlo de tal manera, se registrarán a costo de adquisición.

c). Postulados básicos

Para el tratamiento de la información contable, financiera, y presupuestal, es importante mencionar que esta CEPC cumple con los Postulados Básicos de contabilidad, los cuales son:

- Sustancia Económica
- Entes Públicos
- Existencia Permanente
- Revelación Suficiente
- Importancia Relativa
- Registro e integración presupuestaria
- Devengo contable
- Valuación
- Dualidad Económica
- Consistencia

ETCA-I-12

Notas a los Estados Financieros
COORDINACIÓN ESTATAL DE PROTECCIÓN CIVIL
Al 31 de marzo del 2026
(PESOS)

d). Normatividad supletoria

Nada que informar en este apartado.

5. POLITICAS DE CONTABILIDAD SIGNIFICATIVAS.

Con la finalidad de cumplir con lo establecido en la Ley General de Contabilidad Gubernamental, las operaciones se llevan en el sistema-software denominado SAACG. Net (Sistema Automatizado de Administración y Contabilidad Gubernamental. Net) el cual es una herramienta informática desarrollada por el INDETEC (Instituto para el desarrollo técnico de las Haciendas Públicas) dirigida a municipios y organismos públicos descentralizados de estados y municipios que requieren de una aplicación más robusta para soportar mayor número de operaciones, para facilitar e integrar sus operaciones presupuestales, administrativas, contables y financieras, construyendo automáticamente la contabilidad con un enfoque de gestión. Mismo que en su alimentación se sigue actualizándose en el día a día para llegar a ser un sistema que se sujete registrando de manera armónica, delimitada y específica las operaciones presupuestarias y contables derivadas de la gestión pública, así como otros flujos económicos; generando de así estados financieros confiables, oportunos, comprensibles y comparables como establece la ley.

a. Actualización

A la fecha, no se ha realizado actualización del valor de activos y pasivos y hacienda Pública/Patrimonio, reconociéndolos a costo histórico

b. Realización de Operaciones en el extranjero

A la fecha de este informe, no se han realizado operaciones en el extranjero.

c. Método de valuación de la inversión en acciones

A la fecha, esta CEPC no cuenta con inversión en acciones.

d. Sistema y método de valuación de inventarios y costo de lo vendido

A la fecha de este informe, no se cuenta con inventarios de materia prima

e. Beneficios a empleados

Al personal de esta CEPC, se le otorgan las prestaciones aplicables a todo Servidor Público del Gobierno del Estado de Sonora

f. Provisiones

Nada que informar en este apartado.

g. Reservas

Nada que informar en este apartado.

ETCA-I-12

Notas a los Estados Financieros COORDINACIÓN ESTATAL DE PROTECCIÓN CIVIL Al 31 de marzo del 2026 (PESOS)

h. Cambios en políticas contables

La Coordinación Estatal de Protección Civil, se rige según lo establecido en:

- Ley General de Contabilidad Gubernamental
- leyes, normas o lineamientos de CONAC
- Ley de Adquisiciones, Arrendamientos y Servicios del Estado de Sonora
- Ley de Disciplina Financiera
- Manual de Programación y Presupuestación para el Ejercicio del Gasto 2026
- Demás normatividad aplicable

De igual forma, la CEPC cuenta con distintas políticas y lineamientos internos autorizados por la Junta de Gobierno, referentes a Cuentas por cobrar y deudores diversos; Manejo de caja chica, Manejo y Control de Equipo de Transporte; Normas que regulan los procedimientos, términos y requisitos conforme a los cuales se autorizan las transferencias de recursos entre programas, subprogramas y proyectos; otorgamiento y comprobación de viáticos y gastos por comprobar, entre otros.

El 27 de abril del 2016, fue publicado el Decreto que contiene la Ley de Disciplina Financiera de las Entidades Federativas y los Municipios, y mediante el mismo instrumento, se reforman, adicionan y derogan diversas disposiciones de las Leyes de Coordinación Fiscal, General de Deuda Pública y General de Contabilidad Gubernamental

Esta Ley tiene como objeto establecer los criterios generales de responsabilidad hacendaria y financiera que regirán a las Entidades Federativas y los Municipios, así como a sus respectivos Entes Públicos, para un manejo sostenible de sus finanzas públicas.

Las Entidades Federativas, los Municipios y sus Entes Públicos se sujetarán a las disposiciones establecidas en la presente Ley y administrarán sus recursos con base en los principios de legalidad, honestidad, eficacia, eficiencia, economía, racionalidad, austeridad, transparencia, control y rendición de cuentas.

Los Entes Públicos de las Entidades Federativas y los Municipios deben cumplir, respectivamente, lo dispuesto en los Capítulos I y II del Título Segundo de esta Ley, de conformidad con la normatividad contable aplicable, lo cual obliga en el marco de esta ley y los formatos establecidos en el CONAC a presentar un cúmulo de información el cual se presenta por el Congreso del Estado en los llamados ETCA y PCPA.

i. Reclasificaciones

Nada que informar en este apartado.

j. Depuración y cancelación de saldos

A la fecha, no se cuenta con depuración de cuentas y cancelación de saldos, ya que no existen estimaciones de cuentas incobrables

ETCA-I-12

Notas a los Estados Financieros COORDINACIÓN ESTATAL DE PROTECCIÓN CIVIL Al 31 de marzo del 2026 (PESOS)

6. POSICION EN MONEDA EXTRANJERA Y PROTECCION POR RIESGO CAMBIARIO

Al respecto, no se hace ninguna anotación, ya que esta Coordinación no cuenta con registros de ningún tipo en posición en Moneda Extranjera, ni por riesgo cambiario.

7. REPORTE ANALITICO DEL ACTIVO

a. Vida útil o porcentajes de depreciación, deterioro o amortización

La depreciación es aplicada de acuerdo con la vida útil o porcentajes de depreciación, deterioro o amortización utilizados en los diferentes tipos de activos, de acuerdo los Parámetros de Estimación de Vida Útil emitidos por el CONAC en la "Guía de Vida Útil Estimada y Porcentajes de Depreciación, los cuales son los siguientes:

Cuenta Contable	Descripción	Años de vida útil	Depreciación Anual (%)
1263-1-001	Equipo de Transporte	5	20%
1263-1-002	Muebles de Oficina y Estantería	10	10%
1263-1-003	Equipo de Cómputo y de Tecnologías de la Información	3.333	30%
1263-1-004	Sistemas de Aire Acondicionado, Calefacción y Refrigeración Industrial	10	10%
1263-1-005	Equipo de Comunicación y Telecomunicación	10	10%
1263-1-006	Herramientas y Maquinas-Herramientas	10	10%
1263-1-007	Otros Mobiliarios y Equipos de Administración	10	10%
1263-1-008	Cámara Fotográficas y Video	3.003	33%

Los activos intangibles (software), se amortizarán en base a la vigencia que tienen, para la cual se adquirieron.

b. Cambios en el porcentaje de depreciación o valor residual de los activos

A la fecha de este informe, no se realizaron cambios en los porcentajes de depreciación o valor residual de los activos.

c. Importe de los gastos capitalizados en el ejercicio

A la fecha de este informe, esta CEPC no cuenta con gastos capitalizados, tanto financieros como de investigación y desarrollo.

d. Riesgos por tipo de cambio o tipo de interés de las inversiones financieras

A la fecha de este informe, la CEPC no cuenta con inversiones financieras.

e. Valor activado en el ejercicio de los bienes construidos por la entidad

A la fecha de este informe, no hay nada que informar, ya que la CEPC no cuenta con bienes construidos.

ETCA-I-12

**Notas a los Estados Financieros
COORDINACIÓN ESTATAL DE PROTECCIÓN CIVIL
Al 31 de marzo del 2026
(PESOS)**

f. Otras circunstancias de carácter significativo que afecten el activo

A la fecha de este informe, la CEPC no cuenta con circunstancias de carácter significativo que afecten el activo, tales como bienes en garantía, señalados en embargos, litigios, títulos de inversiones entregados en garantías, baja significativa del valor de inversiones financieras, etc.

g. Desmantelamiento de activos, procedimientos, implicaciones, efectos contables

Nada que informar en este apartado.

h. Administración de activos, planeación con el objetivo de que el ente los utilice de manera más efectiva.

No se realizaron registros por este concepto.

8. FIDEICOMISOS, MANDATOS Y ANALOGOS

A la fecha de este informe, la Coordinación Estatal de Protección Civil, no cuenta con Fideicomisos, mandatos y análogos.

9. REPORTE DE LA RECAUDACION

a. Análisis del comportamiento de la recaudación correspondiente al ente público o cualquier tipo de ingreso

Esta CEPC no recibe ingresos propios, a la fecha de este informe, en su cuenta bancaria,

b. Proyección de la recaudación de ingresos en el mediano plazo

Esta CEPC no recibe ingresos propios, a la fecha de este informe, en su cuenta bancaria,

10. INFORMACION SOBRE LA DEUDA Y EL REPORTE ANALITICO DE LA DEUDA

a. Deuda respecto al PIB, y deuda respecto a la recaudación

Nada que informar para el periodo que se reporta.

b. Información de manera agrupada por tipo de valor gubernamental o instrumento financiero

Nada que informar para el periodo que se reporta.

11. CALIFICACIONES OTORGADAS

Nada que informar para el periodo que se reporta.

ETCA-I-12

Notas a los Estados Financieros COORDINACIÓN ESTATAL DE PROTECCIÓN CIVIL Al 31 de marzo del 2026 (PESOS)

12. PROCESOS DE MEJORA

a. Principales Políticas de control interno

La Coordinación Estatal de Protección Civil, cuenta con distintos lineamientos y políticas de control interno, como lo son:

- Lineamientos de Cuentas por Cobrar y Deudores Diversos
- Lineamientos para el Manejo de Caja Chica
- Lineamientos para el Manejo y Control de Equipo de Transporte
- Lineamientos sobre el Sistema de Control de Bienes Muebles e Inmuebles
- Normas que regulan los procedimientos, términos y requisitos conforme a los cuales se realizan las transferencias de recursos entre programas
- Políticas de Desempeño de las Funciones de Almacenamiento e Inventarios
- Políticas Internas de Control y Desempeño de los Servicios Personales
- Políticas para el Otorgamiento y comprobación de viáticos y Gastos por Comprobar
- Lineamientos para la racionalización
- Lineamientos para el ahorro de combustible
- Programa de Racionalización de Servicios Básicos y Consumibles
- Entre otros

b). Medidas de desempeño financiero, metas y alcance

13. INFORMACIÓN POR SEGMENTOS

La Coordinación Estatal de Protección Civil, realiza sus registros contables por segmentos por cada una de las Unidades Administrativas, las cuales son:

- 001 COORDINACIÓN ESTATAL DE PROTECCIÓN CIVIL
- 002 DIRECCIÓN GENERAL DE PROTECCIÓN CIVIL
- 003 DIRECCIÓN DE DICTÁMENES DE PROGRAMAS INTERNOS
- 004 DIRECCIÓN DE INSPECCIÓN Y VIGILANCIA
- 005 DIRECCIÓN DE DIAGNÓSTICOS DE RIESGO
- 006 DIRECCIÓN TÉCNICA DE ATENCIÓN A EMERGENCIAS Y DESASTRES
- 008 DIRECCIÓN JURÍDICA
- 009 DIRECCIÓN ADMINISTRATIVA Y DE FONDOS
- 013 DIRECCIÓN DE PLANEACIÓN Y SEGUIMIENTO
- 014 DIRECCIÓN DE PROMOCIÓN Y DIFUSIÓN

Se presenta en los formatos ETCA-II-07 y ETCA II-08 el ejercicio del presupuesto de egresos por unidad administrativa

ETCA-I-12

**Notas a los Estados Financieros
COORDINACIÓN ESTATAL DE PROTECCIÓN CIVIL
Al 31 de marzo del 2026
(PESOS)**

14. EVENTOS POSTERIORES AL CIERRE

Nada que informar durante el periodo que se reporta

15. PARTES RELACIONADAS

A la fecha de este informe, no existen partes relacionadas que pudieran ejercer influencia significativa sobre la toma de decisiones financieras y operativas.

16. RESPONSABILIDAD SOBRE LA PRESENTACION RAZONABLE DE LA INFORMACIÓN CONTABLE

"Bajo protesta de decir verdad, declaramos que los Estados Financieros y sus notas, son razonablemente correctos y son responsabilidad del emisor".



ETCA-I-12

Notas a los Estados Financieros
COORDINACIÓN ESTATAL DE PROTECCIÓN CIVIL
Al 31 de marzo del 2026
(PESOS)

B. NOTAS DE DESGLOSE

I) NOTAS AL ESTADO DE ACTIVIDADES

Ingresos y Otros Beneficios

Ingresos de Gestión

Al 31 de marzo, la Coordinación Estatal de Protección Civil obtuvo ingresos por productos, provenientes de los rendimientos generados en las cuentas bancarias por un importe de \$129.08

Participaciones, Aportaciones, Convenios, Incentivos Derivados de la Colaboración Fiscal, Fondos Distintos de Aportaciones, Transferencias, Asignaciones, Subsidios y Subvenciones, y Pensiones y Jubilaciones

Los ingresos percibidos por la Coordinación Estatal de Protección Civil han sido subsidiados por la Secretaría de Gobierno, la cual ha designado \$76,982,697.00 para el ejercicio del 2026 a esta entidad.

A la fecha de este informe, por concepto de Transferencias, Asignaciones, Subsidios y Otras Ayudas, la CEPC ha recibido los siguientes ingresos:

TRANSFERENCIAS, ASIGNACIONES, SUBSIDIOS Y OTRAS AYUDAS		
4220	TRANSFERENCIAS, ASIGNACIONES, SUBSIDIOS Y OTRAS AYUDAS	\$21,882,005.38
4221	TRANSFERENCIAS INTERNAS Y ASIGNACIONES DEL SECTOR PUBLICO	\$21,882,005.38

Los cuales, están integrados de la siguiente manera:

Concepto	Ingreso al 31 de marzo 2026
Subsidios Mensuales	\$ 2,610,250.00
Ingresos por concepto de ampliaciones	\$ 7,807,081.35
Ingresos por concepto de nómina	\$ 11,464,674.03
Ingresos para recursos de FOPREDENES	\$0.00
Ingresos para recursos de FONDES	\$0.00
Total, de ingresos	\$ 21,882,005.38

ETCA-I-12

Notas a los Estados Financieros
COORDINACIÓN ESTATAL DE PROTECCIÓN CIVIL
Al 31 de marzo del 2026
(PESOS)

Es importante mencionar, que, de los ingresos anteriormente descritos, se reciben en la cuenta bancaria de la CEPC, lo correspondiente a subsidios mensuales y ampliaciones presupuestales tramitadas por esta CEPC.

En el caso de los ingresos por concepto de nómina, se maneja un registro virtual en una cuenta bancaria, ya que la nómina la procesa la Subsecretaría de Recursos Humanos, y ellos son los que se encargan de dispersar la nómina.

A la fecha de este informe no se refleja ingreso a las cuentas bancaria como fondo Revolvente (FOPREDENES y FONDES).

De igual forma, a la fecha de este informe, se ha recibido el subsidio mensual de marzo 2026.

Otros Ingresos y Beneficios

A la fecha de este informe, la CEPC no cuenta con ingresos por concepto de "Ingresos Financieros, Incremento por Variación de Inventarios, Disminución del Exceso de Estimaciones por Pérdida o Deterioro u Obsolescencia, Disminución del Exceso de Provisiones, y de Otros Ingresos y Beneficios Varios".

Gastos y Otras Pérdidas

A la fecha de este informe, la CEPC cuenta con gastos y otras pérdidas, las cuales se componen de la siguiente manera:

GASTOS Y OTRAS PÉRDIDAS	
Gastos de Funcionamiento	13,419,063.83
Servicios Personales	11,464,674.03
Materiales y Suministros	439,764.74
Servicios Generales	1,514,625.06
Transferencias, Asignaciones, Subsidios y Otras Ayudas	7,022,578.48

ETCA-I-12

**Notas a los Estados Financieros
COORDINACIÓN ESTATAL DE PROTECCIÓN CIVIL
Al 31 de marzo del 2026
(PESOS)**

Ayudas Sociales	7,022,578.48
Participaciones y Aportaciones	-
Intereses, Comisiones y Otros Gastos de la Deuda Pública	-
Otros Gastos y Pérdidas Extraordinarias	899,311.51
Estimaciones, Depreciaciones, Deterioros, Obsolescencia y Amortizaciones	899,311.51
Otros gastos	3.24
Total de Gastos y Otras Pérdidas	21,340,953.82

De las cifras anteriormente descritas, el rubro de Gastos de Funcionamiento se encuentra conformada principalmente por el rubro de Servicios Personales (5110) por \$11,464,674.03 el cual representa el pago de nómina del personal de esta Coordinación, seguido de Servicios Generales (5130), con un importe de 1,514,625.06 el cual está conformado por pagos realizados por contratos de servicios básicos, y por último el rubro de Materiales y Suministros (5120), con un importe de 439,764.74 el cual se encuentra conformado por pagos realizados para atender declaratoria de emergencia, tomo ccxv, num 6, secc1 del boletín oficial; además de combustible y la adquisición de insumos para llevar a cabo la operatividad de la Coordinación Estatal.

En el rubro de Transferencias, Asignaciones, Subsidios y Otras Ayudas, se encuentra conformada principalmente por el rubro de Ayudas Sociales (5240), con un importe de \$7,022,578.48 el cual se encuentra conformado por la adquisición de insumos entregados a los diferentes municipios en operativos como la temporada invernal y refugios temporales.

II) NOTAS AL ESTADO DE SITUACION FINANCIERA**ACTIVO****Efectivo y Equivalentes**

Al 31 de marzo del 2026, el rubro de efectivo y equivalentes se integra de la siguiente manera:

Número de cuenta	Descripción	Saldo al 31 de marzo del 2026
1112-4-001	Banco Mercantil Del Norte S.A. Cta. 1196974023	\$35.62
1112-4-002	Banco Mercantil Del Norte S.A. Cta. 1196974032	\$0.00
1112-5-001	Banco BBVA México S.A	\$1,322,486.66
1119-1-001	Crédito al Salario o Subsidio al Empleo	
	Total efectivo y equivalentes	\$1,322,522.28

ETCA-I-12

**Notas a los Estados Financieros
COORDINACIÓN ESTATAL DE PROTECCIÓN CIVIL
Al 31 de marzo del 2026
(PESOS)**

Las cuentas anteriores son de disposición inmediata, a la fecha del 31 de marzo 2026, la Coordinación Estatal de Protección Civil no ostenta cuentas de inversión.

La cuenta Banco BBVA México S.A es manejada para administrar precisamente los montos relacionados a Protección Civil, por lo cual debe de contener saldo suficiente para afrontar los eventos y contingencias relacionadas con el fin principal de la Coordinación.

En cuanto a la cuenta de Banco Mercantil Del Norte S.A. Cta. 1196974023, fue aperturada con funciones señaladas como Fondo Revolvente para el manejo de recursos FOPREDENES.

Por otra parte, la cuenta Banco Mercantil del Norte S.A Cta. 1196974032, fue aperturada con funciones señaladas como Fondo Revolvente para el manejo de recursos del Fondo de Desastres Naturales del Estado de Sonora (FONDES).

Derechos a recibir Efectivo y Equivalentes y Bienes o Servicios a Recibir

Al 31 de marzo 2026, el rubro de efectivo y equivalentes se integra de la siguiente manera:

Número de cuenta	Descripción	Saldo al 31 de marzo 2026
1122-01-002	Nomina GES	\$261,958.21
1123	Deudores Diversos por cobrar a corto plazo	\$117,400
	Total efectivo y equivalentes	\$379,358.21

En cuanto a la cuenta Nomina GES, es una cuenta contable virtual, mediante la cual se realizan los registros contables de la nómina de esta Coordinación, misma que es manejada por la Subsecretaria de Recursos Humanos, y su saldo al cierre de mes, representa las retenciones de ISR pendientes de enterar al SAT, las cuales se enteran a más tardar el día 17 del mes siguiente.

En cuanto al saldo de deudores está integrado por recursos otorgados pendientes de comprobar por el servidor público, los cuales se desglosan a detalle:

Descripción	Antigüedad de saldo				Total	Fecha de origen del saldo
	90 días	180 días	Menor/Igual 365 días	Mayor a 365 días		
SANCHEZ GARCIA MATILDE NOELY	\$400.00				\$400.00	31/03/2026
GAMEZ MARTINEZ DANIEL ABRAHAM	400.00				400.00	31/03/2026
CORRAL AGÜERO FRANCISCO JAVIER	2,050.00				2,050.00	31/03/2026



ETCA-I-12

Notas a los Estados Financieros
COORDINACIÓN ESTATAL DE PROTECCIÓN CIVIL
Al 31 de marzo del 2026
(PESOS)

CAMARENA YESCAS RAUL ALONSO	\$1,800.00				\$1,800.00	31/03/2026
VILLELA MORENO HECTOR ENRIQUE	8,400.00				8,400.00	31/03/2026
VALENZUELA TAPIA EMANUEL	2,600				2,600	31/03/2026
TORRES CORONADO MARINA ALEJANDRA	3,000				3,000	31/03/2026
VELAZQUEZ MARTINEZ OSCAR RENE	2,950				2,950	31/03/2026
CORDOVA DUARTE LUIS ALFONSO	6,800				6,800	31/03/2026
SANCHEZ ZAZUETA DEIRE GUADALUPE	5,050.00				5,050.00	31/03/2026
DANCIL VELAZQUEZ VIANNEY FERNANDA	1,250				1,250	31/03/2026
SOLIS REMBAO ELISA EDELMIRA	1,250				1,250	31/03/2026
AGUAYO ROMERO MARIA FERNANDA	10,100				10,100	31/03/2026
VALENCIA CAMARGO ALMA ODILIA	2,050				2,050	31/03/2026
RETES PRIETO MARIA ALEJANDRA	1,250				1,250	31/03/2026
GAMBOA COSSIO LUIS DAVID	1,700				1,700	31/03/2026
CAMPILLO TOGAWA JESUS MIGUEL	2,100				2,100	31/03/2026
FUENTES RIVERA JESUS MANUEL	13,400				13,400	31/03/2026
RAMON ADRIAN GAMEZ RUBIO	2,100				2,100	31/03/2026
JESUS ALBERTO ESCARCEAGA CARRILLO	5,500				5,500	31/03/2026
CASTILLO HARO DIANA CAROLINA	2,500				2,500	31/03/2026
ARMENDARIZ DAVILA DAVID ALEJANDRO	7,150				7,150	31/03/2026
BUSTAMANTE JAUREGUI KAREN DENISSE	2,900				2,900	31/03/2026
CORDOVA QUINTERO IVAN	5,900				5,900	31/03/2026
DESSENS HIGUERA GASPAS FRANCISCO	7,150				7,150	31/03/2026
NUÑEZ CALDERA ANGELICA ABIGAHIL	3,350				3,350	31/03/2026
ROBLES GAMEZ MARIA TERESA	3,800				3,800	31/03/2026
TAPIA SOQUI FRANCISCO JAVIER	10,500				10,500	31/03/2026
TOTAL	\$117,400.00				\$117,400.00	

ETCA-I-12

Notas a los Estados Financieros
COORDINACIÓN ESTATAL DE PROTECCIÓN CIVIL
Al 31 de marzo del 2026
(PESOS)

Bienes disponibles para su transformación o Consumo (Inventarios)

A la fecha de este informe no presenta saldos en este rubro.

Inversiones Financieras

La Coordinación Estatal de Protección Civil, a la fecha y por la prioridad de tener disponibles los recursos en cuentas bancarias destinado a la cobertura de desastres y contingencias, no cuenta con inversiones financieras.

Bienes Muebles, Inmuebles e Intangibles

La Coordinación Estatal de Protección Civil, incluye en su contabilidad bienes muebles e inmuebles, los cuales fueron donados mediante oficio DGBDE-187/19 con fecha del 21 de febrero de 2019, por contrato de donación celebrado entre la Coordinación Estatal de Protección Civil y el Gobierno del Estado de Sonora. De dichos activos, algunos ya fueron dados de baja una vez aprobado por la Junta Directiva de la CEPC, y de igual forma, se han adquirido nuevos activos, quedando integrado los bienes muebles, inmuebles e intangibles de la CEPC al 31 de marzo 2026 de la siguiente manera:

1240	BIENES MUEBLES	\$18,044,702.62
1241	MOBILIARIO Y EQUIPO DE ADMINISTRACIÓN	\$3,717,557.48
1242	MOBILIARIO Y EQUIPO EDUCACIONAL Y RECREATIVO	\$130,464.51
1243	EQUIPO E INSTRUMENTAL MÉDICO Y DE LABORATORIO	\$1.15
1244	VEHÍCULOS Y EQUIPO DE TRANSPORTE	\$12,761,119.11
1246	MAQUINARIA, OTROS EQUIPOS Y HERRAMIENTAS	\$1,435,560.37
1250	ACTIVOS INTANGIBLES	\$58,092.16
1251	SOFTWARE	\$58,092.16

Los importes reflejados en contabilidad fueron determinados en coordinación con el departamento de recursos materiales, parque vehicular, y contabilidad, basándose en importes de adquisición, valores comerciales, tiempo transcurrido, estado actual de los bienes, entre otros, y dichos resultados fueron puestos a consideración de la dirección administrativa y la coordinación.

La depreciación es aplicada de acuerdo con vida útil o porcentajes de depreciación, deterioro o amortización utilizados en los diferentes tipos de activos, de acuerdo los Parámetros de Estimación de Vida Útil emitidos por el CONAC en la "Guía de Vida Útil Estimada y Porcentajes de Depreciación.

A la fecha de este informe, la depreciación del ejercicio actual de activos fijos se integra de la siguiente manera:

Cuenta Contable	Descripción	Importe	Vida Útil	Tasa de Dep'n Anual
-----------------	-------------	---------	-----------	---------------------



ETCA-I-12

**Notas a los Estados Financieros
COORDINACIÓN ESTATAL DE PROTECCIÓN CIVIL
Al 31 de marzo del 2026
(PESOS)**

1263-1-001	Dep'n Acumulada del Equipo de Transporte	\$602,124.60	5 años	20%
1263-1-002	Dep'n Acumulada de Muebles de Oficina y Estantería	\$20,440.47	10 años	10%
1263-1-003	Dep'n Acumulada de Equipo de Cómputo y de Tecnologías de la Información	\$156,050.16	3.33 años	30%
1263-1-004	Dep'n Acumulada de Sistemas de Aire Acondicionado, Calefacción y de Refrigeración Industrial y Comercial	\$8,206.35	10 años	10%
1263-1-005	Dep'n Acumulada de Equipo de Comunicación y Telecomunicación	\$6,737.19	10 años	10%
1263-1-006	Dep'n Acumulada de Herramientas y Maquinas-Herramientas	\$3,025.71	10 años	10%
1263-1-007	Dep'n Acumulada de Otros Mobiliarios y Equipos de Administración	\$3,026.55	10 años	10%
1263-1-008	Dep'n Acumulada de Cámara Fotográficas y de Video	\$5,144.40	3 años	33%
1263-1-009	Dep'n Acumulada de Maquinaria y Equipo Eléctrico y Electrónico	\$17,919.75	10 años	10%
1263-1-010	Dep'n Acumulada de Equipo Aeroespacial	\$31,431.36	5 años	20%
Total de depreciación del 1ro de enero al 31 de marzo 2026		\$854,106.54		

A la fecha de este informe, la amortización del ejercicio actual de activos fijos se integra de la siguiente manera:

Cuenta Contable	Descripción	Importe	Vida Útil	Tasa de Dep'n Anual
1265-1-001	Amortización Acumulada de Software	\$0.00	1 año	100%

A la fecha de este informe, la depreciación acumulada de activos fijos se integra de la siguiente manera:

Cuenta Contable	Descripción	Importe	Vida Útil	Tasa de Dep'n Anual
1263-1-001	Dep'n Acumulada del Equipo de Transporte	\$6,177,486.79	5 años	20%
1263-1-002	Dep'n Acumulada de Muebles de Oficina y Estantería	\$217,837.05	10 años	10%
1263-1-003	Dep'n Acumulada de Equipo de Cómputo y de Tecnologías de la Información	\$1,756,460.17	3.33 años	30%
1263-1-004	Dep'n Acumulada de Sistemas de Aire Acondicionado, Calefacción y de Refrigeración Industrial y Comercial	\$86,715.42	10 años	10%
1263-1-005	Dep'n Acumulada de Equipo de Comunicación y Telecomunicación	\$86,667.03	10 años	10%
1263-1-006	Dep'n Acumulada de Herramientas y Maquinas-Herramientas	\$44,354.80	10 años	10%

ETCA-I-12**Notas a los Estados Financieros
COORDINACIÓN ESTATAL DE PROTECCIÓN CIVIL
Al 31 de marzo del 2026
(PESOS)**

1263-1-007	Dep'n Acumulada de Otros Mobiliarios y Equipos de Administración	\$17,355.59	10 años	10%
1263-1-008	Dep'n Acumulada de Cámara Fotográficas y de Video	\$128,750.85	3 años	33%
1263-1-009	Dep'n Acumulada de Maquinaria y Equipo Eléctrico y Electrónico	\$229,780.64	10 años	10%
1263-1-010	Dep'n Acumulada de Equipo Aeroespacial	\$408,607.68	5 años	20%
	Total de depreciación acumulada al 31 de marzo 2026	\$9,154,016.02		

A la fecha de este informe, la amortización acumulada de activos fijos se integra de la siguiente manera:

Cuenta Contable	Descripción	Importe	Vida Útil	Tasa de Dep'n Anual
1265-1-001	Amortización Acumulada de Software	\$8,092.20	1 año	100%

Estimaciones y Deterioros

A la fecha de este informe, la Coordinación Estatal de Protección Civil, no cuenta con estimación de cuentas incobrables, deterioro de activos biológicos y cualquier otra que aplique.

Otros Activos

La Coordinación Estatal de Protección Civil no cuenta con Otros Activos que declarar.

ETCA-I-12

**Notas a los Estados Financieros
COORDINACIÓN ESTATAL DE PROTECCIÓN CIVIL
Al 31 de marzo del 2026
(PESOS)**

PASIVO

Cuentas y documentos por pagar

Al 31 de marzo 2026, el rubro de Cuentas y documentos por pagar, se integra de la siguiente manera:

Cuentas por Pagar a Corto Plazo al 31 de noviembre 2025		
2110	CUENTAS POR PAGAR A CORTO PLAZO	\$ 287,490.12
2112	Proveedores por Pagar a Corto Plazo	\$14,288.01
2117	RETENCIONES Y CONTRIBUCIONES POR PAGAR A CORTO PLAZO	\$273,202.11

De las cuentas anteriormente mencionadas, el saldo de pasivos está integrado como se desglosa a detalle:

Descripción	Antigüedad del saldo				Total	Fecha de origen del saldo
	90 días	180 días	Menor/Igual a 365 días	Mayor a 365 días		
PROVEEDORES POR PAGAR A CORTO PLAZO	\$ 14,288.01				\$ 14,288.01	31/03/2026
Estacion de Veracruz SA. De C.V	\$0.04				\$0.04	31/03/2026
Viáticos y gastos de camino nacionales	-\$300.00				-\$300.00	31/03/2026
Copiadoras y servicios de sonora	-\$1.00				-\$1.00	31/03/2026
Sebastian galvan chavez	\$10.87				\$10.87	31/03/2026
Jose Rodolfo tolano marquez	\$0.04				\$0.04	31/03/2026
Alejandro urias ruiz	-\$3.00				-\$3.00	31/03/2026
Arian Manuel Camacho romero	0.20				0.20	31/03/2026
Nayely lopez andrade	5,790.72				5,790.72	31/03/2026
Total play telecomunicaciones	8,932.14				8,932.14	31/03/2026
Penas, multas, accesorios y actualizaciones	-\$142.00				-\$142.00	31/03/2026

ETCA-I-12

Notas a los Estados Financieros
COORDINACIÓN ESTATAL DE PROTECCIÓN CIVIL
 Al 31 de marzo del 2026
 (PESOS)

RETENCIONES Y CONTRIBUCIONES POR PAGAR A CORTO PLAZO	273,202.11				481,099.13	31/03/2026
Retenciones de ISR por servicios profesionales	\$-0.55				\$-0.55	31/03/2026
Retenciones de ISR por sueldos	\$ 257,772.16				\$ 250,834.01	31/03/2026
Retenciones de IVA 10%	\$ 15,430.51				\$ 15,430.51	31/03/2026
Retenciones de ISR por Arrendamiento	-\$ 0.01				-\$ 0.01	31/03/2026
Deducciones de nomina	\$0.00				\$0.00	31/03/2026

En cuanto al importe de proveedores está integrado por pagos pendientes a proveedores.

El importe de las retenciones corresponde a ISR por sueldos de la nómina normal del mes, así como el ISR y el IVA retenido por concepto en pago de facturas, mismas que se enteran ante el SAT a más tardar el día 17 del mes siguiente a la fecha de pago.

Fondos de Bienes de Terceros en Administración y/o en Garantía a corto y largo plazo

A la fecha no se cuenta con Fondos de Bienes de Terceros en Administración y/o en Garantía a corto y largo plazo.

Pasivos Diferidos y otros

La Coordinación Estatal de Protección Civil no se encuentra sujeta aún a algún pasivo diferido dada su reciente creación.

Provisiones

A la fecha no se cuenta con Provisiones.

Otros Pasivos

A la fecha no cuenta con otros Pasivos.

ETCA-I-12

Notas a los Estados Financieros
COORDINACIÓN ESTATAL DE PROTECCIÓN CIVIL
Al 31 de marzo del 2026
(PESOS)

III) NOTAS AL ESTADO DE VARIACION EN LA HACIENDA PÚBLICA

Modificaciones al patrimonio contribuido por tipo, naturaleza y monto

Como se menciona en la nota de bienes muebles, inmuebles e intangibles, se reconoce en los registros contables un importe de \$ 4,126,548.59 correspondiente a donaciones de Activos Fijos a esta Coordinación Estatal de Protección Civil por parte del Gobierno del Estado de Sonora.

Monto y procedencia de los recursos que modifican al patrimonio generado

En el apartado de variaciones de la hacienda pública / patrimonio generado 2026, se reflejan resultados de ejercicio actual y anteriores.

IV) NOTAS AL ESTADO DE FLUJOS DE EFECTIVO

Efectivo y Equivalentes

El análisis de los saldos inicial y final que figuran en la última parte del Estado de Flujos de Efectivo en la cuenta de efectivo y equivalentes es como sigue:

Efectivo y Equivalentes		
Concepto	2026	2025-1
Efectivo	0	0
Bancos/Tesorería	\$1,322,521.77	750,873.08
Bancos/Dependencias y Otros	0	0
Inversiones Temporales (Hasta 3 meses)	0	0
Fondos con Afectación Específica	0	0
Depósitos de Fondos de Terceros en Garantía y/o Administración	0	0
Otros Efectivos y Equivalentes	0	0
Total	\$1,322,521.77	750,873.08

ETCA-I-12

Notas a los Estados Financieros
COORDINACIÓN ESTATAL DE PROTECCIÓN CIVIL
 Al 31 de marzo del 2026
 (PESOS)

Adquisiciones de bienes muebles e inmuebles

Adquisiciones de Actividades de Inversión efectivamente pagadas		
Concepto	2026	2025-1
Bienes Inmuebles, Infraestructura y Construcciones en Proceso	\$ -	\$ -
Terrenos	\$ -	\$ -
Viviendas	\$ -	\$ -
Edificios no Habitacionales	\$ -	\$ -
Infraestructura	\$ -	\$ -
Construcciones en Proceso en Bienes de Dominio Público	\$ -	\$ -
Construcciones en Proceso en Bienes Propios	\$ -	\$ -
Otros Bienes Inmuebles	\$ -	\$ -
Bienes Muebles	\$ -	\$ 1,509,140.58
Mobiliario y Equipo de Administración	\$ -	\$ 524,581.51
Mobiliario y Equipo Educativo y Recreativo	\$ -	-\$ 23.00
Equipo e Instrumental Médico y de Laboratorio	\$ -	\$ -
Vehículos y Equipo de Transporte	\$ -	\$ 872,700.00
Equipo de Defensa y Seguridad	\$ -	\$ -
Maquinaria, Otros Equipos y Herramientas	\$ -	\$ 111,882.07
Colecciones, Obras de Arte y Objetos Valiosos	\$ -	\$ -
Activos Biológicos	\$ -	\$ -
Otras Inversiones	\$ -	\$ -
Total	\$0.00	\$ 1,509,140.58

ETCA-I-12**Notas a los Estados Financieros
COORDINACIÓN ESTATAL DE PROTECCIÓN CIVIL
Al 31 de marzo del 2026
(PESOS)**Conciliación de los Flujos de Efectivo Netos de las Aplicaciones de Operación y los saldos de Resultados del Ejercicio

	2026	2025
Ahorro/Desahorro antes de rubros Extraordinarios	541,180.64	-1,417,072.82
<i>Movimientos de partidas (o rubros) que no afectan al efectivo.</i>	0	0
Depreciación	\$ 9,207,302.22	\$5,373,864.60
Amortización	\$45,194	\$7,417.85
Incrementos en las provisiones	0	0
Incremento en inversiones producido por revaluación	0	0
Ganancia/pérdida en venta de propiedad, planta y equipo	0	0
Incremento en cuentas por cobrar	360,858.21	619,080.64
Incrementos en bienes intangibles	0	72,692.16
Incrementos en cuentas por pagar	287,490.12	761,409.85

ETCA-I-12

**Notas a los Estados Financieros
COORDINACIÓN ESTATAL DE PROTECCIÓN CIVIL
Al 31 de marzo del 2026
(PESOS)**

Análisis de cómo se obtiene, dentro del apartado Flujo de Efectivo de las Actividades de Financiamiento, dentro de Aplicación, el concepto "Otras aplicaciones de financiamiento"

(+)	ORIGENES	\$21,882,134.46	
	Productos	\$129.08	
	Ingresos por venta de bienes y prestación de servicios	\$ -	
	Transferencias, Asignaciones, Subsidios y Subvenciones, Pensiones y Jubilaciones	\$21,882,005.38	
	Otros orígenes de aplicación	\$ -	
(-)	APLICACIONES	\$16,704,429.61	
	Servicios Personales	11,464,674.03	
	Materiales y Suministros	439,764.74	
	Servicios Generales	1,505,692.92	
	Subsidios y Subvenciones	\$ -	
	Ayudas Sociales	0.00	
	Donativos	\$ -	
	Bienes muebles	0.00	
	Otras aplicaciones de operacion	7,900,354.08	
	Diferencia entre orígenes y aplicaciones		\$5,177,704.85
(+)	Abonos balanza de comprobación efectivo y bancos e inversión	\$527,008,221.36	
(-)	Cargos balanza de comprobación efectivo, bancos e inversión	\$527,008,221.36	
	Diferencia entre abono y cargo balanza de comprobación y efectivo y bancos e inversión		0.00
	Total otras aplicaciones de operación		\$5,177,704.85

ETCA-I-12

Notas a los Estados Financieros
COORDINACIÓN ESTATAL DE PROTECCIÓN CIVIL
Al 31 de marzo del 2026
(PESOS)

**V) CONCILIACION ENTRE LOS INGRESOS PRESUPUESTARIOS Y CONTABLES, ASI COMO ENTRE LOS
EGRESOS PRESUPUESTARIOS Y CONTABLES**

Conciliación entre los ingresos Contables y Presupuestales

1.-TOTAL DE INGRESOS PRESUPUESTARIOS	\$ 21,882,134.46
2. MÁS INGRESOS CONTABLES NO PRESUPUESTARIOS	0
2.1 INGRESOS FINANCIEROS	0
2.2 INCREMENTO POR VARIACIÓN DE INVENTARIOS	0
2.3 DISMINUCIÓN DEL EXCESO DE ESTIMACIONES POR PÉRDIDA O DETERIORO U OBSOLESCENCIA	0
2.4 DISMINUCIÓN DEL EXCESO DE PROVISIONES	0
2.5 OTROS INGRESOS Y BENEFICIOS VARIOS	0
2.6 OTROS INGRESOS CONTABLES NO PRESUPUESTARIOS	0
3. MENOS INGRESOS PRESUPUESTARIOS NO CONTABLES	0
3.1 APROVECHAMIENTOS PATRIMONIALES	0
3.2 INGRESOS DERIVADOS DE FINANCIAMIENTOS	0
3.3 OTROS INGRESOS PRESUPUESTARIOS NO CONTABLES	0
4. TOTAL DE INGRESOS CONTABLES	\$ 21,882,134.46

Conciliación entre los egresos Contables y Presupuestales

1.-TOTAL DE EGRESOS PRESUPUESTARIOS	\$20,441,642.31
2. MENOS EGRESOS PRESUPUESTARIOS NO CONTABLES	\$439,764.74
2.1 MATERIAS PRIMAS Y MATERIALES DE PRODUCCIÓN Y COMERCIALIZACIÓN	
2.2 MATERIALES Y SUMINISTROS	439,764.74
2.3 MOBILIARIO Y EQUIPO DE ADMINISTRACION	
2.4 MOBILIARIO Y EQUIPO EDUCACIONAL Y RECREATIVO	
2.5 EQUIPO E INSTRUMENTAL MEDICO Y DE LABORATORIO	
2.6 VEHICULOS Y EQUIPO DE TRANSPORTE	0.00
2.7 EQUIPO DE DEFENSA Y SEGURIDAD	
2.8 MAQUINARIA, OTROS EQUIPOS Y HERRAMIENTAS	
2.9 ACTIVOS BIOLÓGICOS	
2.10 BIENES INMUEBLES	
2.11 ACTIVOS INTANGIBLES	
2.12 OBRA PÚBLICA EN BIENES DE DOMINIO PÚBLICO	
2.13 OBRA PÚBLICA EN BIENES PROPIOS	
2.14 ACCIONES Y PARTICIPACIONES DE CAPITAL	

ETCA-I-12

**Notas a los Estados Financieros
COORDINACIÓN ESTATAL DE PROTECCIÓN CIVIL
Al 31 de marzo del 2026
(PESOS)**

2.15 COMPRA DE TITULOS Y VALORES	
2.16 CONCESION DE PRESTAMOS	
2.17 INVERSIONES EN FIDEICOMISOS, MANDATOS Y OTROS ANALOGOS	
2.18 PROVISIONES PARA CONTINGENCIAS Y OTRAS EROGACIONES ESPECIALES	
2.19 AMORTIZACION DE LA DEUDA PUBLICA	
2.20 ADEUDOS DE EJERCICIOS FISCALES ANTERIORES (ADEFAS)	
2.21 OTROS EGRESOS PRESUPUESTARIOS NO CONTABLES	
3. MÁS GASTOS CONTABLES NO PRESUPUESTARIOS	\$1,339,076.25
3.1 ESTIMACIONES, DEPRECIACIONES, DETERIOROS, OBSOLESCENCIA Y AMORTIZACIONES	899,308.27
3.2 PROVISIONES	0
3.3 DISMINUCIÓN DE INVENTARIOS	0
3.4 OTROS GASTOS	3.24
3.4 AUMENTO POR INSUFICIENCIA DE ESTIMACIONES POR PÉRDIDA O DETERIORO U OBSOLESCENCIA	0
3.5 AUMENTO POR INSUFICIENCIA DE PROVISIONES	
3.MATERIALES Y SUMINISTROS	439,764.74
3.7 OTROS GASTOS CONTABLES NO PRESUPUESTARIOS	0
4. TOTAL DE GASTOS CONTABLES	\$21,340,953.82

C. NOTAS DE MEMORIA (CUENTAS DE ORDEN)

Las cuentas de orden se utilizan para registrar movimientos de valores que no afecten o modifiquen el balance del ente contable, sin embargo, su incorporación en libros es necesaria con fines de recordatorio contable, de control y en general sobre los aspectos administrativos, o bien, para consignar sus derechos o responsabilidades contingentes que puedan, o no, presentarse en el futuro.

Las cuentas que se manejan para efectos de estas Notas son las siguientes, así como su saldo según balanza al 30 de noviembre 2025.

Cuentas de Orden Contables

a. Bienes concesionados o en comodato	Saldo al 31 de marzo 2026
7610 Contrato de concesión por bienes	\$ 316,884.00
7630 Contrato de Comodato por bienes	\$ 986,438.00

Cuentas de Orden Presupuestales

a. Ley de Ingresos	Saldo al 31 de marzo 2026
8110 Ley de Ingresos Estimada	\$151,982,697
8120 Ley de Ingresos por Ejecutar	\$21,882,134.46

ETCA-I-12

Notas a los Estados Financieros
COORDINACIÓN ESTATAL DE PROTECCIÓN CIVIL
Al 31 de marzo del 2026
(PESOS)

8130	Modificaciones a la Ley de Ingresos Estimada	\$7,807,210.43
8140	Ley de Ingresos Devengada	\$21,882,134.46
8150	Ley de Ingresos Recaudada	\$21,882,134.46

b. Ley de Egresos		Saldo al 31 de marzo 2026
8210	Presupuesto de Egresos Aprobado	\$151,982,697.00
8220	Presupuesto de Egresos por Ejercer	\$139,325,817.96
8230	Presupuesto de Egresos Modificado	\$7,807,210.43
8240	Presupuesto de Egresos Comprometido	\$20,464,089.47
8250	Presupuesto de Egresos Devengado	\$20,441,642.31
8260	Presupuesto de Egresos Ejercido	\$13,410,131.69
8270	Presupuesto de Egresos Pagado	\$13,410,131.69

ADEFAS	
ADEFAS 2015	\$784,157.22
ADEFAS 2016	\$166,866.00
	\$951,023.22

MTRO. DAVID ALEJANDRO CORDOVA DUARTE
DIRECTOR ADMINISTRATIVO Y DE FONDOS

LIC. DANIEL ABRAHAM GAMEZ MARTINEZ
ENCARGADO DE DESPACHO DE LA
COORDINACION ESTATAL DE PROTECCION CIVIL